

CERTIDÃO ESPECÍFICA

Sistema Nacional de Registro de Empresas Mercantis - SINREM

Certificamos que as informações abaixo constam dos documentos arquivados nesta Junta Comercial e são vigentes na data da sua expedição.

Certificamos que FAS ENGENHARIA LTDA encontra-se registrada nesta Junta Comercial, como segue:		Protocolo: MAC2500075599	
NIRE 21201401972 CNPJ 51.427.806/0001-00		Situação ATIVA Status	
Endereço Completo Setor POVOADO PE DE SERRA DO BOM JESUS, Nº SN, xxxxx, POVOADO PE DE SERRA DO BOM JES - Passagem Franca/MA - CEP 680-000			
Arquivamentos Posteriores			
Ato	Número	Data	Descrição
223	20250125935	29/01/2025	BALANCO
223	20250125951	28/01/2025	BALANCO
002	20230981046	31/07/2023	ALTERACAO DE DADOS (EXCETO NOME EMPRESARIAL)
090	20230927009	14/07/2023	ENQUADRAMENTO DE EMPRESA DE PEQUENO PORTE
090	21201401972	14/07/2023	CONTRATO

Esta certidão foi emitida automaticamente em 30/01/2025, às 15:10:22 (horário de Brasília).
Se impressa, verificar sua autenticidade no <https://www.empresafacil.ma.gov.br>, com o código APIJ5FE5.



MAC2500075599

CARLOS ANDRÉ DE MORAES PEREIRA
Secretário(a) Geral

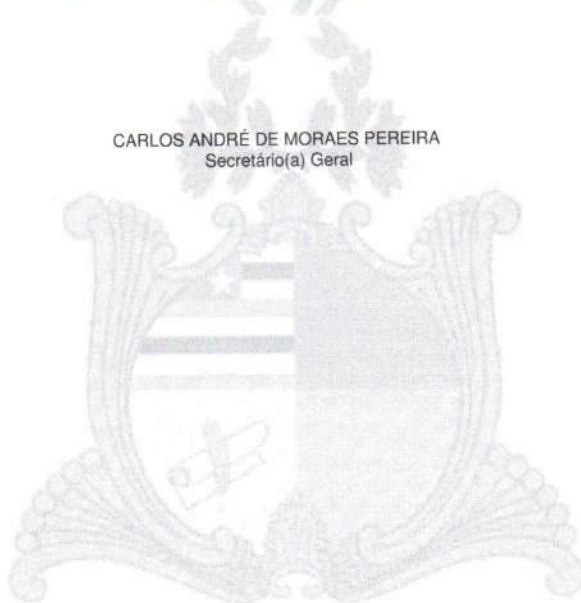

CERTIDÃO SIMPLIFICADA

Sistema Nacional de Registro de Empresas Mercantis - SINREM

Certificamos que as informações abaixo constam dos documentos arquivados nesta Junta Comercial e são vigentes na data da sua expedição.

Nome Empresarial: FAS ENGENHARIA LTDA			Protocolo: MAC2500071642		
NIRE : 21201401972					
Natureza Jurídica: Sociedade Empresária Limitada					
NIRE (Sede) 21201401972		CNPJ 51.427.806/0001-00		Data de Ato Constitutivo 14/07/2023	
Início de Atividade 14/07/2023					
Endereço Completo Setor POVOADO PE DE SERRA DO BOM JESUS, Nº SN, POVOADO PE DE SERRA DO BOM JES - Passagem Franca/MA - CEP 65680-000					
Objeto Social 7112000 - Serviços de engenharia; 3314717 - Manutenção e reparação de máquinas e equipamentos de terraplenagem, pavimentação e construção, exceto tratores; 3321000 - Instalação de máquinas e equipamentos industriais; 3329599 - Instalação de outros equipamentos não especificados anteriormente (máquinas e equipamentos de órgãos públicos e privados); 3811400 - Coleta de resíduos não-perigosos; 4120400 - Construção de edifícios; 4211101 - Construção de rodovias e ferrovias; 4211102 - Pintura para sinalização em pistas rodoviárias e aeroportos; 4212000 - Construção de obras de arte especiais; 4213800 - Obras de urbanização - ruas, praças e calçadas; 4222701 - Construção de redes de abastecimento de água, coleta de esgoto e construções correlatas, exceto obras de irrigação; 4299501 - Construção de instalações esportivas e recreativas; 4311802 - Preparação de canteiro e limpeza de terreno; 4313400 - Obras de terraplenagem; 4321500 - Instalação e manutenção elétrica; 4322301 - Instalações hidráulicas, sanitárias e de gás; 4322303 - Instalações de sistema de prevenção contra incêndio; 4329102 - Instalação de equipamentos para orientação à navegação marítima fluvial e lacustre; 4329104 - Montagem e instalação de sistemas e equipamentos de iluminação e sinalização em vias públicas, portos e aeroportos; 4330404 - Serviços de pintura de edifícios em geral; 4330499 - Outras obras de acabamento da construção; 4399104 - Serviços de operação e fornecimento de equipamentos para transporte e elevação de cargas e pessoas para uso em obras; 4399105 - Perfuração e construção de poços de água; 4399199 - Serviços especializados para construção não especificados anteriormente (casas de órgãos públicos); 4741500 - Comércio varejista de tintas e materiais para pintura; 4742300 - Comércio varejista de material elétrico; 4744003 - Comércio varejista de materiais hidráulicos; 4744099 - Comércio varejista de materiais de construção em geral; 4923002 - Serviço de transporte de passageiros - locação de automóveis com motorista; 4930201 - Transporte rodoviário de carga, exceto produtos perigosos e mudanças, municipal; 4930202 - Transporte rodoviário de carga, exceto produtos perigosos e mudanças, intermunicipal, interestadual e internacional; 5212500 - Carga e descarga; 6190699 - Outras atividades de telecomunicações não especificadas anteriormente (torres de comunicação e internet); 7711000 - Locação de automóveis sem condutor;					
Capital Social R\$ 300.000,00 (trezentos mil reais)			Porte EPP (Empresa de Pequeno Porte)		Prazo de Duração Indeterminado
Capital Integralizado R\$ 300.000,00 (trezentos mil reais)					
Dados do Sócio					
Nome FELLIPE ALVES DE SOUSA		CPF/CNPJ 609.226.753-50	Participação no capital R\$ 300.000,00	Espécie de sócio Sócio	Administrador S
Término do mandato Indeterminado					
Dados do Administrador					
Nome FELLIPE ALVES DE SOUSA		CPF 609.226.753-50		Término do mandato Indeterminado	
Último Arquivamento					
Data 29/01/2025		Número 20250125935	Ato/eventos 223 / 223 - BALANCO		Situação ATIVA
Status SEM STATUS					

Esta certidão foi emitida automaticamente em 30/01/2025, às 09:03:08 (horário de Brasília).
Se impressa, verificar sua autenticidade no <https://www.empresafacil.ma.gov.br>, com o código 5CU2MB16.

CARLOS ANDRÉ DE MORAES PEREIRA
Secretário(a) Geral



**R P EMPREENDIMENTOS E
ENGENHARIA LTDA**

CNPJ: 50.855.984/0001-60

Anexo IV

FOLHA N° 92
PROCESSO ADM. N° 77/25

Câmara Municipal de Açailândia
CNPJ 12.143.442.0001 - 76

A Câmara Municipal de Açailândia – MA

PROPOSTA DE PREÇOS

Prezado senhor,

Pela presente, submetemos à vossa apreciação a nossa proposta relativa a Dispensa de Licitação em epígrafe, assumindo inteira responsabilidade por quaisquer erros ou omissões que venham a ser verificados na preparação da mesma e declaramos ainda que, temos pleno conhecimento das condições em que se desenvolverão os trabalhos e concordamos com a totalidade das instruções e critérios de qualificação definidos no Termo de Referência e Projeto Básico.

1. Proponente:

Razão Social: R P EMPREENDIMENTOS E ENGENHARIA LTDA

CNPJ: n° 50.855.984/0001-60

Endereço: Rua Santa Rita n° 269, Centro, Governador Edison Lobão – MA

E-mail: eng.ricardopetuba@gmail.com

2. Representante legal que assinará a Ata e Contrato: Nome:

RICARDO PETUBA DE MORAES

Cédula de identidade/órgão emissor: n° 0227217420020

CPF: n° 051.661.133-06

Cargo/Função: Proprietário

Item	Descrição	Quant.	Valor unit.	Valor total
01	Contratação de empresa de engenharia para elaboração de projeto básico para licitação incluído projetos executivos complementares, apresentação em 3D, assessoria ao planejamento da obra e planilhas licitatórias para a construção do novo plenário da Câmara Municipal de Açailândia – MA	01	R\$ 54.500,00	R\$ 54.500,00
02	Fiscalização e acompanhamento de obra em conformidade ao projeto do novo plenário da Câmara Municipal de Açailândia – MA.	12	R\$ 4.500,00	R\$ 54.000,00
VALOR TOTAL				R\$ 108.500,00

Proposta de Preços: Valor total: é de R\$: 108.500,00 (Cento e oito mil e quinhentos reais)

O prazo de validade da proposta é de 60 (sessenta) dias, contando a partir da data de assinatura.



(99) 98443-5028



eng.ricardopetuba@gmail.com



Rua Santa Rita, 269 Sala 01
Governador Edison Lobão – MA



**R P EMPREENDIMENTOS E
ENGENHARIA LTDA**

CNPJ: 50.855.984/0001-60

FOLHA Nº 93
PROCESSO ADM. Nº 077/25

Y
Câmara Municipal de Açailândia
CNPJ 12143442, 0001-76

Governador Edison Lobão – MA, 22 de dezembro de 2025

**RICARDO PETUBA DE
MORAES:05166113306**

Assinado de forma digital por
RICARDO PETUBA DE
MORAES:05166113306
Dados: 2025.12.22 17:38:48 -03'00'

R P EMPREENDIMENTOS E ENGENHARIA LTDA

CNPJ Nº 50.855.984/0001-60

RICARDO PETUBA DE MORAES

CPF 051.661.133-06



(99) 98443-5028



eng.ricardopetuba@gmail.com



Rua Santa Rita, 269 Sala 01
Governador Edison Lobão - MA



REPÚBLICA FEDERATIVA DO BRASIL

CADASTRO NACIONAL DA PESSOA JURÍDICA

FOLHA Nº 94
PROCESSO ADM. Nº 077/25

Câmara Municipal de Açaílandia
CNPJ 12143442,0001-76

NÚMERO DE INSCRIÇÃO 50.855.984/0001-60 MATRIZ	COMPROVANTE DE INSCRIÇÃO E DE SITUAÇÃO CADASTRAL	DATA DE ABERTURA 29/05/2023
---	---	--------------------------------

NOME EMPRESARIAL
R P EMPREENDIMENTOS E ENGENHARIA LTDA

TÍTULO DO ESTABELECIMENTO (NOME DE FANTASIA)

PORTE
EPP

CÓDIGO E DESCRIÇÃO DA ATIVIDADE ECONÔMICA PRINCIPAL
41.20-4-00 - Construção de edifícios

CÓDIGO E DESCRIÇÃO DAS ATIVIDADES ECONÔMICAS SECUNDÁRIAS
23.30-3-01 - Fabricação de estruturas pré-moldadas de concreto armado, em série e sob encomenda
23.30-3-02 - Fabricação de artefatos de cimento para uso na construção
33.14-7-04 - Manutenção e reparação de compressores
33.14-7-07 - Manutenção e reparação de máquinas e aparelhos de refrigeração e ventilação para uso industrial e comercial
36.00-6-02 - Distribuição de água por caminhões
42.13-8-00 - Obras de urbanização - ruas, praças e calçadas
42.21-9-02 - Construção de estações e redes de distribuição de energia elétrica
42.21-9-03 - Manutenção de redes de distribuição de energia elétrica
42.22-7-02 - Obras de irrigação
42.92-8-01 - Montagem de estruturas metálicas
43.12-6-00 - Perfurações e sondagens
43.13-4-00 - Obras de terraplenagem
43.21-5-00 - Instalação e manutenção elétrica
43.22-3-02 - Instalação e manutenção de sistemas centrais de ar condicionado, de ventilação e refrigeração
43.22-3-03 - Instalações de sistema de prevenção contra incêndio
43.29-1-04 - Montagem e instalação de sistemas e equipamentos de iluminação e sinalização em vias públicas, portos e aeroportos
43.91-6-00 - Obras de fundações
43.99-1-03 - Obras de alvenaria
43.99-1-05 - Perfuração e construção de poços de água
47.42-3-00 - Comércio varejista de material elétrico

CÓDIGO E DESCRIÇÃO DA NATUREZA JURÍDICA
206-2 - Sociedade Empresária Limitada

LOGRADOURO
R SANTA RITA

NÚMERO
269

COMPLEMENTO

CEP
65.928-000

BAIRRO/DISTRITO
CENTRO

MUNICÍPIO
GOVERNADOR EDISON LOBAO

UF
MA

ENDEREÇO ELETRÔNICO
MACEDORAFANEL784@GMAIL.COM

TELEFONE
(99) 8443-5028

ENTE FEDERATIVO RESPONSÁVEL (EFR)

SITUAÇÃO CADASTRAL
ATIVA

DATA DA SITUAÇÃO CADASTRAL
29/05/2023

MOTIVO DE SITUAÇÃO CADASTRAL

SITUAÇÃO ESPECIAL

DATA DA SITUAÇÃO ESPECIAL

Aprovado pela Instrução Normativa RFB nº 2.119, de 06 de dezembro de 2022.

Emitido no dia 10/09/2024 às 11:43:31 (data e hora de Brasília).

Página: 1/2



REPÚBLICA FEDERATIVA DO BRASIL
CADASTRO NACIONAL DA PESSOA JURÍDICA

FOLHA Nº 95
PROCESSO ADM. Nº 077/25
Câmara Municipal de Açaíândia
CNPJ 12.143.442, 0001-76

NÚMERO DE INSCRIÇÃO 50.855.984/0001-60 MATRIZ	COMPROVANTE DE INSCRIÇÃO E DE SITUAÇÃO CADASTRAL	DATA DE ABERTURA 29/05/2023	
NOME EMPRESARIAL R P EMPREENDIMENTOS E ENGENHARIA LTDA			
CÓDIGO E DESCRIÇÃO DAS ATIVIDADES ECONÔMICAS SECUNDÁRIAS 47.44-0-01 - Comércio varejista de ferragens e ferramentas 47.44-0-03 - Comércio varejista de materiais hidráulicos 47.51-2-01 - Comércio varejista especializado de equipamentos e suprimentos de informática 71.12-0-00 - Serviços de engenharia 77.11-0-00 - Locação de automóveis sem condutor 77.32-2-01 - Aluguel de máquinas e equipamentos para construção sem operador, exceto andaimes 77.32-2-02 - Aluguel de andaimes 77.39-0-03 - Aluguel de palcos, coberturas e outras estruturas de uso temporário, exceto andaimes			
CÓDIGO E DESCRIÇÃO DA NATUREZA JURÍDICA 206-2 - Sociedade Empresária Limitada			
LOGRADOURO R SANTA RITA	NÚMERO 269	COMPLEMENTO *****	
CEP 65.928-000	BAIRRO/DISTRITO CENTRO	MUNICÍPIO GOVERNADOR EDISON LOBAO	UF MA
ENDEREÇO ELETRÔNICO MACEDORAFEL784@GMAIL.COM	TELEFONE (99) 8443-5028		
ENTE FEDERATIVO RESPONSÁVEL (EFR) *****			
SITUAÇÃO CADASTRAL ATIVA		DATA DA SITUAÇÃO CADASTRAL 29/05/2023	
MOTIVO DE SITUAÇÃO CADASTRAL			
SITUAÇÃO ESPECIAL *****		DATA DA SITUAÇÃO ESPECIAL *****	

Aprovado pela Instrução Normativa RFB nº 2.119, de 06 de dezembro de 2022.

Emitido no dia 10/09/2024 às 11:43:31 (data e hora de Brasília).

Página: 2/2



Sistema de Cadastramento Unificado de Fornecedores - SICAF

Certificado de Registro Cadastral - CRC

(Emissão conforme art. 17 da Instrução Normativa nº 03, de 26 abril de 2018)

CNPJ: 50.855.984/0001-60
Razão Social: R P EMPREENDIMENTOS E ENGENHARIA LTDA

Atividade Econômica Principal:

4120-4/00 - CONSTRUÇÃO DE EDIFÍCIOS

Endereço:

RUA SANTA RITA, 269 - CENTRO - 65.928-000 - GOVERNADOR EDISON LOBÃO /
Maranhão

Observações:

A veracidade das informações poderá ser verificada no endereço <https://comprasnet.gov.br>.
Este certificado não substitui os documentos exigidos em lei.



Sistema de Cadastramento Unificado de Fornecedores - SICAF

Declaração

Declaramos para os fins exigidos na legislação, conforme documentação registrada no SICAF, que a situação do fornecedor no momento é a seguinte:

Dados do Fornecedor

CNPJ: 50.855.984/0001-60
Razão Social: R P EMPREENDIMENTOS E ENGENHARIA LTDA
Nome Fantasia:
Situação do Fornecedor: Credenciado Data de Vencimento do Cadastro: 16/10/2026
Natureza Jurídica: SOCIEDADE EMPRESÁRIA LIMITADA
MEI: Não
Porte da Empresa: Empresa de Pequeno

Ocorrências e Impedimentos

Ocorrência: Nada Consta
Impedimento de Licitar: Nada Consta

Níveis cadastrados:

Automática: a certidão foi obtida através de integração direta com o sistema emissor. Manual: a certidão foi inserida manualmente pelo fornecedor.

I - Credenciamento

II - Habilitação Jurídica

III - Regularidade Fiscal e Trabalhista Federal

Receita Federal e PGFN	Validade:	10/05/2026	Automática
FGTS	Validade:	08/01/2026	Automática
Trabalhista (http://www.tst.jus.br/certidao)	Validade:	10/05/2026	Automática

IV - Regularidade Fiscal Estadual/Distrital e Municipal

Receita Estadual/Distrital	Validade:	19/03/2026
Receita Municipal	Validade:	03/01/2026

V - Qualificação Técnica

VI - Qualificação Econômico-Financeira

Validade: 30/06/2026



ESTADO DO MARANHÃO
PREFEITURA MUNICIPAL DE GOVERNADOR EDISON LOBÃO
SECRETARIA MUNICIPAL DA RECEITA
CNPJ: 01597627000134

ALVARÁ DE LICENÇA PARA FUNCIONAMENTO

Nº do Alvará 35/2025

Exercício: 2025

FOLHA Nº 98
PROCESSO ADM. Nº 077/25

Inscrição Municipal: 428460224

Contribuinte: R P EMPREENDIMENTOS E ENGENHARIA LTDA

Câmara Municipal de Açailândia
CNPJ 12 143 442 / 0001 - 76

Nome Fantasia:

CPF/CNPJ: 50855984000160

RG/Inscrição Estadual: 128069007

Endereço: RUA SANTA RITA, 269 - CENTRO

Complemento:

Atividade Principal:

Construção de edifícios, Fabricação de estruturas pré-moldadas de concreto armado, em série e sob encomenda, Fabricação de artefatos de cimento para uso na construção, Manutenção e reparação de compressores, Manutenção e reparação de máquinas e aparelhos de refrigeração e ventilação para uso industrial e comercial, Distribuição de água por caminhões, Obras de urbanização - ruas, praças e calçadas, Construção de estações e

Horário de Funcionamento:

Meio de Semana	Sábado	Domingo	Feriado
Das: 08:00:00 Até: 18:00:00	Das: 08:00:00 Até: 14:00:00	Das: 0 Até: 0	Das: 0 Até: 0

Observações:

Pelo documento de arrecadação datado de 21/01/2025 referente a Taxas de Licença e verificação Fiscal para Localização de seu estabelecimento durante o exercício acima referido, conforme o Código Tributário de Gov. Edson Lobão, Lei nº 019/2014 de 01 de dezembro de 2014.

GOVERNADOR EDISON LOBÃO - MA, 21/01/2025

Data de Abertura

29/05/2023

Divisão de Tributação

Alessandro de M. Barros

ALESSANDRO DE M. BARROS
Agente de Fiscalização do
Dep. Municipal de Tributos
PORTARIA Nº 173/2025

AFIXAR EM LOCAL VISÍVEL NO ESTABELECIMENTO



PREFEITURA MUNICIPAL DE GOV. EDISON LOBÃO

DEPARTAMENTO DE TRIBUTOS
RUA URBANO ROCHA, Nº S/Nº - CENTRO

CNPJ: 01597627000134

FOLHA Nº 99
PROCESSO ADM. Nº 077/25

CERTIDÃO NEGATIVA DE DÉBITOS MUNICIPAIS

Câmara Municipal de Açailândia
CNPJ 12143442,0001-78

A Prefeitura Municipal de GOVERNADOR EDISON LOBÃO, a requerimento da pessoa interessada R P EMPREENDIMENTOS E ENGENHARIA LTDA, CERTIFICA, para os fins que se fizerem necessários, que a pessoa jurídica/física a seguir referenciada não registra débitos mobiliários com os cofres públicos municipais até a presente data, tendo a presente CERTIDÃO validade até o dia 03/01/2026, ressalvado o direito da Fazenda Municipal de exigir o recolhimento de débitos, tributários ou não, constituídos anteriormente a esta data mesmo durante a vigência desse prazo.

Cadastro: 001183 Inscrição Municipal: 428460224
Contribuinte: R P EMPREENDIMENTOS E ENGENHARIA LTDA CPF/CNPJ: 50855984000160
Nome Fantasia:
Endereço: RUA SANTA RITA, 269 Complement:
Bairro: CENTRO CEP: 65928000
Cidade: GOVERNADOR EDISON LOBÃO - MA
Inscrição Est.: 128069007 Data de Abertura: 29/05/2023 Data de Encerramento: 0

Atividade: Construção de edifícios, Fabricação de estruturas pré-moldadas de concreto armado, em série e sob encomenda, Fabricação de artefatos de cimento para uso na construção, Manutenção e reparação de compressores, Manutenção e reparação de máquinas e aparelhos de refrigeração e ventilação para uso industrial e comercial, Distribuição de água por caminhões, Obras de urbanização - ruas, praças e calçadas, Construção de estações e redes de distribuição de

— Atividade(s) CNAE —

Construção de edifícios	Fabricação de estruturas pré-moldadas de concreto armado, em série e sob encomenda
Fabricação de artefatos de cimento para uso na construção	Manutenção e reparação de compressores
Manutenção e reparação de máquinas e aparelhos de refrigeração e ventilação para uso industrial e comercial	Distribuição de água por caminhões
Obras de urbanização - ruas, praças e calçadas	Construção de estações e redes de distribuição de energia elétrica
Manutenção de redes de distribuição de energia elétrica	Obras de irrigação
Montagem de estruturas metálicas	Perfurações e sondagens
Obras de terraplenagem	Instalação e manutenção elétrica
Instalação e manutenção de sistemas centrais de ar condicionado, de ventilação e refrigeração	Instalações de sistema de prevenção contra incêndio
Montagem e instalação de sistemas e equipamentos de iluminação e sinalização em vias públicas, portos e aeroportos	Obras de fundações
Obras de alvenaria	Perfuração e construção de poços de água
Comércio varejista de material elétrico	Comércio varejista de ferragens e ferramentas
Comércio varejista de materiais hidráulicos	Comércio varejista especializado de equipamentos e suprimentos de informática
Serviços de engenharia	Aluguel de máquinas e equipamentos para construção sem operador, exceto andaimes
Aluguel de andaimes	Aluguel de palcos, coberturas e outras estruturas de uso temporário, exceto andaimes

Emissão: 05/09/2025 11:58:04 Validade: 03/01/2026 Usuário: LEO

Número/Controle da Certidão: B910324B5383FCAA

ALESSANDRO DE M. BARROS
Agente de Fiscalização do
Dep. Municipal de Tributos
PORTARIA Nº 173/2025



PREFEITURA MUNICIPAL DE GOV. EDISON LOBÃO

DEPARTAMENTO DE TRIBUTOS

RUA URBANO ROCHA, Nº S/Nº - CENTRO

CNPJ: 01597627000134

FOLHA Nº 100
PROCESSO ADM. Nº 077/25

Câmara Municipal de Açailândia
CNPJ: 12.143.442/0001-76

CERTIDÃO NEGATIVA DA DÍVIDA ATIVA MUNICIPAL

A Prefeitura Municipal de GOVERNADOR EDISON LOBÃO, a requerimento da pessoa interessada R P EMPREENDIMENTOS E ENGENHARIA LTDA, CERTIFICA, para os fins que se fizerem necessários, que a pessoa jurídica/física a seguir referenciada não registra débitos inscritos em dívida ativa com os cofres públicos municipais até a presente data, tendo a presente CERTIDÃO validade até o dia 03/01/2026, ressalvado o direito da Fazenda Municipal de exigir o recolhimento de débitos, tributários ou não, constituídos anteriormente a esta data mesmo durante a vigência desse prazo.

Cadastro: 001183 Inscrição Municipal: 428460224
Contribuinte: R P EMPREENDIMENTOS E ENGENHARIA LTDA CPF/CNPJ: 50855984000160
Nome Fantasia:
Endereço: RUA SANTA RITA, 269 Complemento:
Bairro: CENTRO CEP: 65928000
Cidade: GOVERNADOR EDISON LOBÃO - MA
Inscrição Est.: 128069007 Data de Abertura: 29/05/2023 Data de Encerramento: 0

Atividade(s) CNAE

Construção de edifícios	Fabricação de estruturas pré-moldadas de concreto armado, em série e sob encomenda
Fabricação de artefatos de cimento para uso na construção	Manutenção e reparação de compressores
Manutenção e reparação de máquinas e aparelhos de refrigeração e ventilação para uso	Distribuição de água por caminhões
Obras de urbanização - ruas, praças e calçadas	Construção de estações e redes de distribuição de energia elétrica
Manutenção de redes de distribuição de energia elétrica	Obras de irrigação
Montagem de estruturas metálicas	Perfurações e sondagens
Obras de terraplenagem	Instalação e manutenção elétrica
Instalação e manutenção de sistemas centrais de ar condicionado, de ventilação e	Instalações de sistema de prevenção contra incêndio
Montagem e instalação de sistemas e equipamentos de iluminação e sinalização em vias	Obras de fundações
Obras de alvenaria	Perfuração e construção de poços de água
Comércio varejista de material elétrico	Comércio varejista de ferragens e ferramentas
Comércio varejista de materiais hidráulicos	Comércio varejista especializado de equipamentos e suprimentos de informática
Serviços de engenharia	Aluguel de máquinas e equipamentos para construção sem operador, exceto andaimes
Aluguel de andaimes	Aluguel de paços, coberturas e outras estruturas de uso temporário, exceto andaimes

Emissão: 05/09/2025 11:58:46 Validade: 03/01/2026 Usuário: LEO

Número/Controle da Certidão: 858C6CF8D014B181

ALESSANDRO DE M. BARROS
Agente de Fiscalização do
Dep. Municipal de Tributos
PORTARIA Nº 173/2025



GOVERNO DO ESTADO DO MARANHÃO SECRETARIA DE ESTADO DA FAZENDA

CERTIDÃO NEGATIVA DE DÉBITO

Nº Certidão: 406559/25

Data da

19/12/2025 08:11:16

Inscrição Estadual: 128069007

CPF/CNPJ: 50855984000160

Razão Social: R P EMPREENDIMENTOS E ENGENHARIA LTDA

Endereço: RUA SANTA RITA, 269 CEP: 65928000 - CENTRO

Telefone: (94)92339825

Município: GOVERNADOR EDSON LOBAO

UF: MA

Certificamos que, após a realização das consultas procedidas no sistema desta Secretaria, substanciado pelos artigos 240 a 242, da lei nº 7.799, de 19/12/2002 e disposto no artigo 205 da lei nº 5.172, de 25 de outubro de 1966 (Código Tributário Nacional), não constam débitos relativos aos tributos estaduais, administrados por esta Secretaria, em nome do sujeito passivo acima identificado. Ressalvado, todavia, à Fazenda Pública Estadual o direito da cobrança de dívidas que venham a ser apuradas e não alcançadas pela decadência.

Validade da Certidão: 90 (noventa) dias: 19/03/2026.

A autenticidade desta certidão deverá ser confirmada no endereço:

<http://portal.sefaz.ma.gov.br/>, clicando no item "Certidões" e em seguida em "Validação de Certidão Negativa de Débito".

CERTIDÃO EMITIDA GRATUITAMENTE.



**GOVERNO DO ESTADO DO MARANHÃO
SECRETARIA DE ESTADO DA FAZENDA**

CERTIDÃO NEGATIVA DE DÍVIDA ATIVA

Nº Certidão: 119075/25

Data da

17/12/2025 15:01:24

Inscrição Estadual: 128069007

CPF/CNPJ: 50855984000160

Razão Social: R P EMPREENDIMENTOS E ENGENHARIA LTDA

Endereço: RUA SANTA RITA, 269 CEP: 65928000 - CENTRO

Telefone: (94)92339825

Município: GOVERNADOR EDSON LOBAO

UF: MA

Certificamos que, após a realização das consultas procedidas no sistema desta Secretaria e na forma do disposto do artigo 156, da lei nº 2.231, de 29/12/1962, substanciado pelos artigos 240 a 242 da lei nº 7.799, de 19/12/2002, bem como prescreve o artigo 205 da lei nº 5.172, de 25 de outubro de 1966 (Código Tributário Nacional) não constam débitos inscritos na Dívida Ativa, em nome do sujeito passivo acima identificado.

Validade da Certidão: 90 (noventa) dias: 17/03/2026.

A autenticidade desta certidão deverá ser confirmada no endereço:

<http://portal.sefaz.ma.gov.br/>, clicando no item "Certidões" e em seguida em "Validação de Certidão Negativa de Dívida Ativa".

CERTIDÃO EMITIDA GRATUITAMENTE.



MINISTÉRIO DA FAZENDA
Secretaria da Receita Federal do Brasil
Procuradoria-Geral da Fazenda Nacional

FOLHA Nº 102
PROCESSO ADM. Nº 077/25
Câmara Municipal de Açailândia
CNPJ 12143442.0001-76

**CERTIDÃO NEGATIVA DE DÉBITOS RELATIVOS AOS TRIBUTOS FEDERAIS E À DÍVIDA
ATIVA DA UNIÃO**

Nome: R P EMPREENDIMENTOS E ENGENHARIA LTDA
CNPJ: 50.855.984/0001-60

Ressalvado o direito de a Fazenda Nacional cobrar e inscrever quaisquer dívidas de responsabilidade do sujeito passivo acima identificado que vierem a ser apuradas, é certificado que não constam pendências em seu nome, relativas a créditos tributários administrados pela Secretaria da Receita Federal do Brasil (RFB) e a inscrições em Dívida Ativa da União (DAU) junto à Procuradoria-Geral da Fazenda Nacional (PGFN).

Esta certidão é válida para o estabelecimento matriz e suas filiais e, no caso de ente federativo, para todos os órgãos e fundos públicos da administração direta a ele vinculados. Refere-se à situação do sujeito passivo no âmbito da RFB e da PGFN e abrange inclusive as contribuições sociais previstas nas alíneas 'a' a 'd' do parágrafo único do art. 11 da Lei nº 8.212, de 24 de julho de 1991.

A aceitação desta certidão está condicionada à verificação de sua autenticidade na Internet, nos endereços <<http://rfb.gov.br>> ou <<http://www.pgfn.gov.br>>.

Certidão emitida gratuitamente com base na Portaria Conjunta RFB/PGFN nº 1.751, de 2/10/2014.
Emitida às 08:51:51 do dia 11/11/2025 <hora e data de Brasília>.
Válida até 10/05/2026.

Código de controle da certidão: **0950.8981.6698.F116**

Qualquer rasura ou emenda invalidará este documento.

Voltar

Imprimir



Certificado de Regularidade do FGTS - CRF

Inscrição: 50.855.984/0001-60
Razão Social: R P EMPREENDIMENTOS E ENGENHARIA LTDA
Endereço: RUA SANTA RITA 269 / CENTRO / GOVERNADOR EDISON LOBAO / MA / 65928-000

A Caixa Econômica Federal, no uso da atribuição que lhe confere o Art. 7, da Lei 8.036, de 11 de maio de 1990, certifica que, nesta data, a empresa acima identificada encontra-se em situação regular perante o Fundo de Garantia do Tempo de Serviço - FGTS.

O presente Certificado não servirá de prova contra cobrança de quaisquer débitos referentes a contribuições e/ou encargos devidos, decorrentes das obrigações com o FGTS.

Validade: 10/12/2025 a 08/01/2026

Certificação Número: 2025121007066323552130

Informação obtida em 17/12/2025 14:55:45

A utilização deste Certificado para os fins previstos em Lei esta condicionada a verificação de autenticidade no site da Caixa:
www.caixa.gov.br



FOLHA Nº 104
PROCESSO ADM. Nº 07/25

Câmara Municipal de Açailândia
CNPJ 12 143 442 , 0001 - 76

PODER JUDICIÁRIO DO ESTADO DO MARANHÃO
TRIBUNAL DE JUSTIÇA DO ESTADO DO MARANHÃO
CERTIDÃO ESTADUAL - PRIMEIRO GRAU
FALÊNCIA, CONCORDATA E RECUPERAÇÃO JUDICIAL

Data emissão: 11/11/2025

Nº da certidão: 12503949452

Data de validade: 11/01/2026

Código de Validação: 0b06d37ecc

NOME: R P EMPREENDIMENTOS E ENGENHARIA LTDA

CNPJ: 50.855.984/0001-60

Os dados dos documentos constantes nessa certidão foram informados pelo solicitante, sua titularidade e autenticidade deverão ser conferidas pelo interessado, conforme o documento original (ex: CPF, Identidade, etc.)

Certifico que NADA CONSTA nos registros de distribuição do 1o GRAU DE JURISDIÇÃO do Poder Judiciário do Estado do Maranhão sobre ocorrência de ações de pedido de Falência, Concordata e Recuperação Judicial distribuída(s) que esteja(m) em tramitação em face da pessoa acima identificada.

A Certidão de Falência, Concordata e Recuperação Judicial contempla ações de Falência, Recuperação Judicial/Extrajudicial e Insolvência Civil.

Observações:

- a) Os dados do(a) solicitante acima informado são de sua responsabilidade, devendo a titularidade ser conferida pelo interessado e/ou destinatário;
- b) A validade desta certidão é de 60 (sessenta) dias a partir da data de sua emissão. Após essa data será necessária a emissão de uma nova certidão;
- c) Esta certidão é válida apenas para maiores de 18 anos;
- d) A autenticidade desta certidão poderá ser confirmada na página do Tribunal de Justiça do Maranhão - www.tjma.jus.br - menu - Certidão Estadual, utilizando o código de validação acima identificado;
- e) Fonte da pesquisa: sistema PJE (1o grau);



PODER JUDICIÁRIO
JUSTIÇA DO TRABALHO

Página 1 de 1
FOLHA Nº 105
PROCESSO ADM. Nº 077/25
Câmara Municipal de Açailândia
CNPJ 12143442, 0001-76

CERTIDÃO NEGATIVA DE DÉBITOS TRABALHISTAS

Nome: R P EMPREENDIMENTOS E ENGENHARIA LTDA (MATRIZ E FILIAIS)
CNPJ: 50.855.984/0001-60
Certidão nº: 52354597/2025
Expedição: 05/09/2025, às 18:37:46
Validade: 04/03/2026 - 180 (cento e oitenta) dias, contados da data de sua expedição.

Certifica-se que **R P EMPREENDIMENTOS E ENGENHARIA LTDA (MATRIZ E FILIAIS)**, inscrito(a) no CNPJ sob o nº **50.855.984/0001-60**, **NÃO CONSTA** como inadimplente no Banco Nacional de Devedores Trabalhistas.

Certidão emitida com base nos arts. 642-A e 883-A da Consolidação das Leis do Trabalho, acrescentados pelas Leis ns.º 12.440/2011 e 13.467/2017, e no Ato 01/2022 da CGJT, de 21 de janeiro de 2022. Os dados constantes desta Certidão são de responsabilidade dos Tribunais do Trabalho.

No caso de pessoa jurídica, a Certidão atesta a empresa em relação a todos os seus estabelecimentos, agências ou filiais.

A aceitação desta certidão condiciona-se à verificação de sua autenticidade no portal do Tribunal Superior do Trabalho na Internet (<http://www.tst.jus.br>).

Certidão emitida gratuitamente.

INFORMAÇÃO IMPORTANTE

Do Banco Nacional de Devedores Trabalhistas constam os dados necessários à identificação das pessoas naturais e jurídicas inadimplentes perante a Justiça do Trabalho quanto às obrigações estabelecidas em sentença condenatória transitada em julgado ou em acordos judiciais trabalhistas, inclusive no concernente aos recolhimentos previdenciários, a honorários, a custas, a emolumentos ou a recolhimentos determinados em lei; ou decorrentes de execução de acordos firmados perante o Ministério Público do Trabalho, Comissão de Conciliação Prévia ou demais títulos que, por disposição legal, contiver força executiva.



CERTIDÃO DE REGISTRO E QUITAÇÃO
PESSOA JURIDICA
Lei Federal Nº 5194 de 24 de Dezembro de 1966

CREA-MA

Nº 940846/2025

Emissão: 21/11/2025

Validade: 31/03/2026

Chave: ZbWyc

Conselho Regional de Engenharia e Agronomia do Estado do Maranhão

POLÍCIA Nº 106
PROCESSO ADM. Nº 077/25

Câmara Municipal de Açailândia
CNPJ nº 14.344.8001-76

CERTIFICAMOS que a Empresa mencionada encontra-se registrada neste Conselho Regional de Engenharia e Agronomia do Maranhão - CREA-MA, conforme os dados impressos nesta certidão. CERTIFICAMOS, ainda, que até a presente data, a referida pessoa jurídica e seu(s) responsável(is) técnico(s) estão quitos com suas anuidades e demais obrigações junto ao Conselho Regional de Engenharia e Agronomia do Maranhão - CREA-MA, estando habilitada a exercer suas atividades, circunscrita à(s) atribuição(ões) de seu(s) responsável(veis) técnico(s).

Interessado(a)

Empresa: R P EMPREENDIMENTOS E ENGENHARIA LTDA

CNPJ: 50.855.984/0001-60

Registro: 0005524709

Categoria: Matriz

Capital Social: R\$ 150.000,00

Data do Capital: 12/07/2024

Faixa: 2

Objetivo Social: O OBJETO SOCIAL DA EMPRESA PASSA A SER: 4120- 4/00 - CONSTRUÇÃO DE EDIFÍCIOS 7112-0/00 SERVIÇOS DE ENGENHARIA 2330-3/01 - FABRICAÇÃO DE ESTRUTURAS PRÉ-MOLDADAS DE CONCRETO ARMADO, EM SÉRIE E SOB ENCOMENDA 2330-3/02 - FABRICAÇÃO DE ARTEFATOS DE CIMENTO PARA USO NA CONSTRUÇÃO 3314-7/04 ? MANUTENÇÃO E REPARAÇÃO DE COMPRESSORES 3314-7/07 - MANUTENÇÃO E REPARAÇÃO DE MÁQUINAS E APARELHOS DE REFRIGERAÇÃO E VENTILAÇÃO PARA USO INDUSTRIAL E COMERCIAL 3600-6/02 - DISTRIBUIÇÃO DE ÁGUA POR CAMINHÕES 4213-8/00 - OBRAS DE URBANIZAÇÃO - RUAS, PRAÇAS E CALÇADAS 4221-9/02 - CONSTRUÇÃO DE ESTAÇÕES E REDES DE DISTRIBUIÇÃO DE ENERGIA ELÉTRICA 4221-9/03 - MANUTENÇÃO DE REDES DE DISTRIBUIÇÃO DE ENERGIA ELÉTRICA 4222-7/02 - OBRAS DE IRRIGAÇÃO 4292-8/01 - MONTAGEM DE ESTRUTURAS METÁLICAS 4312-6/00 - PERFURAÇÕES E SONDAGENS 4313-4/00 - OBRAS DE TERRAPLENAGEM 4321-5/00 - INSTALAÇÃO E MANUTENÇÃO ELÉTRICA 4322-3/02 - INSTALAÇÃO E MANUTENÇÃO DE SISTEMAS CENTRAIS DE AR CONDICIONADO, DE VENTILAÇÃO E REFRIGERAÇÃO 4322-3/03 - INSTALAÇÕES DE SISTEMA DE PREVENÇÃO CONTRA INCÊNDIO 4329-1/04 - MONTAGEM E INSTALAÇÃO DE SISTEMAS E EQUIPAMENTOS DE ILUMINAÇÃO E SINALIZAÇÃO EM VIAS PÚBLICAS, PORTOS E AEROPORTOS 4391-6/00 - OBRAS DE FUNDAÇÕES 4399-1/03 - OBRAS DE ALVENARIA 4399-1/05 - PERFURAÇÃO E CONSTRUÇÃO DE POÇOS DE ÁGUA 4742-3/00 - COMÉRCIO VAREJISTA DE MATERIAL ELÉTRICO 4744-0/01 - COMÉRCIO VAREJISTA DE FERRAGENS E FERRAMENTAS 4744-0/03 ? COMÉRCIO VAREJISTA DE MATERIAIS HIDRÁULICOS 4751-2/01 - COMÉRCIO VAREJISTA ESPECIALIZADO DE EQUIPAMENTOS E SUPRIMENTOS DE INFORMÁTICA 7711- 0/00 - LOCAÇÃO DE AUTOMÓVEIS SEM CONDUTOR 7732-2/01 - ALUGUEL DE MÁQUINAS E EQUIPAMENTOS PARA CONSTRUÇÃO SEM OPERADOR, EXCETO ANDAIMES 7732-2/02 - ALUGUEL DE ANDAIMES 7739-0/03 - ALUGUEL DE PALCOS, COBERTURAS E OUTRAS ESTRUTURAS DE USO TEMPORÁRIO, EXCETO ANDAIMES.

Restrições Relativas ao Objetivo Social: EMPRESA HABILITADA PARA ATUAR NA ÁREA DA ENGENHARIA CIVIL, NO ÂMBITO DAS ATRIBUIÇÕES DE SEU(S) RESPONSÁVEL(IS) TÉCNICO(S).

Endereço Matriz: RUA SANTA RITA, 269, CENTRO, GOVERNADOR EDSON LOBÃO, MA, 65928000

Tipo de Registro: Registro Definitivo de Empresa

Data Inicial: 23/10/2024

Data Final: Indefinido

Registro Regional: 0000552494DDMA

Descrição

CERTIDÃO DE REGISTRO E QUITAÇÃO PESSOA JURIDICA

Informações / Notas

- A capacidade técnico-profissional da empresa é comprovada pelo conjunto dos acervos técnicos dos profissionais constantes de seu quadro técnico.
- Esta certidão perderá a validade, caso ocorra qualquer alteração posterior dos elementos cadastrais nela contidos

Última Anuidade Paga

Ano: 2025 (6/6)

Autos de Infração

Nada consta

Responsáveis Técnicos

Profissional: BRUNO CAMPOS DA SILVA

Registro: 1916831230

CPF: ***.581.513.**

Data Início: 14/11/2025

Data Fim: Indefinido

Data Fim de Contrato: 11/11/2029

Títulos do Profissional:

ENGENHEIRO CIVIL

Atribuição: ART. 7º DA LEI FEDERAL Nº 5.194, DE 24 DE DEZEMBRO DE 1966, E ART. 7º COMBINADO COM ART. 218, DE 29 DE JUNHO DE 1973, DO CONFEA (CONSOLIDADAS CONFORME RESOLUÇÃO Nº 1.048, DE 11 DE AGOSTO DE 2013, DO CONFEA)





CERTIDÃO DE REGISTRO E QUITAÇÃO
PESSOA JURIDICA
Lei Federal Nº 5194 de 24 de Dezembro de 1966

CREA-MA

Nº 940846/2025
Emissão: 21/11/2025
Validade: 31/03/2026

Chave: ZbWyc

Conselho Regional de Engenharia e Agronomia do Estado do Maranhão

FOLHA Nº 107
PROCESSO ADM. Nº 077/25
Y

Câmara Municipal de Açailândia
CNPJ 12 143 442 0001-76

Tipo de Responsabilidade: RESPONSÁVEL TÉCNICO

Profissional: RICARDO PETUBA DE MORAES

Registro: 1119658241

CPF: ***.661.133-**

Data Início: 23/10/2024

Data Fim: Indefinido

Data Fim de Contrato: Indefinido

Títulos do Profissional:

ENGENHEIRO CIVIL

Atribuição: art. 7º da resolução 218/1973 do CONFEA

Tipo de Responsabilidade: RESPONSÁVEL TÉCNICO

Sócios

Sócio: RICARDO PETUBA DE MORAES

CPF: ***.661.133-**

Função: SOCIO ADMINISTRADOR



CNPJ: 50.855.984/0001-60
Endereço: R SANTA RITA, 269, CENTRO, GOVERNADOR EDISON LOBAO/MA, CEP 65928-000
Período: 01/01/2023 a 31/12/2023
Ano encerrado em: 31/12/2023

FOLHA Nº 108
PROCESSO ADM. Nº 077/25

Página 1 de 6

BALANÇO PATRIMONIAL

Câmara Municipal de Acailândia

CNPJ 121434420001-76 Saldo Atual

Descrição

ATIVO	128.256,92D
ATIVO CIRCULANTE	128.256,92D
DISPONÍVEL	128.256,92D
CAIXA	4.001,51D
CAIXA GERAL	4.001,51D
BANCOS CONTA MOVIMENTO	124.255,41D
BANCO CONTA MOVIMENTO	124.255,41D
PASSIVO	128.256,92C
PASSIVO CIRCULANTE	8.300,00C
FORNECEDORES	8.000,00C
FORNECEDORES	8.000,00C
FORNECEDOR DIVERSO	8.000,00C
OUTRAS OBRIGAÇÕES	300,00C
CONTAS A PAGAR	300,00C
HONORÁRIOS CONTÁBEIS	300,00C
PATRIMÔNIO LÍQUIDO	119.956,92C
CAPITAL SOCIAL	4.000,00C
CAPITAL SUBSCRITO	4.000,00C
CAPITAL SOCIAL	4.000,00C
LUCROS OU PREJUÍZOS ACUMULADOS	115.956,92C
LUCROS OU PREJUÍZOS ACUMULADOS	115.956,92C
LUCROS ACUMULADOS	115.956,92C

GOVERNADOR EDISON LOBAO, 31 de Dezembro de 2023

MARCOS PETUBA DE MORAES
Presidente do Conselho Administrativo
CPF: 051.661.133-06

GUSTAVO ARAUJO SILVA
Reg. no CRC - MA sob o No. 013689/O-8
CPF: 048.740.443-28

DEMONSTRAÇÃO DO RESULTADO DO EXERCÍCIO EM 31/12/2023

RECEITA BRUTA		
SERVIÇOS PRESTADOS	165.756,92	<u>165.756,92</u>
RECEITAS		
ALUGUEL DE VEICULO	(48.000,00)	<u>(48.000,00)</u>
RECEITA LÍQUIDA		<u>117.756,92</u>
CRO BRUTO		<u>117.756,92</u>
SPESAS OPERACIONAIS		<u>(1.800,00)</u>
SPESAS ADMINISTRATIVAS		
ASSISTÊNCIA CONTÁBIL	(1.800,00)	<u>(1.800,00)</u>
RESULTADO OPERACIONAL		<u>115.956,92</u>
RESULTADO ANTES DO IR E CSL		<u>115.956,92</u>
CRO LÍQUIDO DO EXERCÍCIO		<u>115.956,92</u>

FOLHA Nº 109
 PROCESSO ADM. Nº 077/25
 Câmara Municipal de Açailândia
 CNPJ 12143442 0001-76

VERNADOR EDISON LOBAO, 18 de Novembro de 2024

CARDO PETUBA DE MORAES
 CHEFE ADMINISTRADOR
 F: 051.661.133-06

GUSTAVO ARAUJO SILVA
 Reg. no CRC - MA sob o No. 013689/0-8
 CPF: 048.740.443-28

COEFICIENTES DE ANÁLISES EM 31/12/2023

eficiente	Fórmula	Valor	Resultado
Índice de Liquidez Geral	Ativo Circulante + Realizável Longo Prazo	128.256,92 + 0,00	7,73
	Passivo Circulante + Passivo Não-Circulante	8.300,00 + 8.300,00	

FOLHA Nº 110
PROCESSO ADM. Nº 077/25
Câmara Municipal de Açailândia
CNPJ 12143442-0001-76

Em conformidade com o resultado do índice que demonstra a capacidade financeira da empresa em honrar seus compromissos de pagamentos com terceiros, tributos, fornecedores e demais despesas a curto e a longo prazo, apresenta o percentual positivo e acima do ponto de equilíbrio padrão mercadológico onde demonstra-se que a entidade apresenta segurança financeira para honrar com suas obrigações com margem em até R\$ 7,73 (sete reais e setenta e três centavos) para cada R\$ 1,00 (um real) de valores compromissados (dívidas).

ARDO BETUBA DE MORAES
ADMINISTRADOR
CPF: 051.061.133-06

GUSTAVO ARAUJO SILVA
Reg. no CRC - MA sob o No. 013689/O-8
CPF: 048.740.443-28

COEFICIENTES DE ANÁLISES EM 31/12/2023

eficiente	Fórmula	Valor	Resultado
lice de Liquidez Corrente	Ativo Circulante	128.256,92	15,45
	Passivo Circulante	8.300,00	

FOLHA Nº 111
PROCESSO ADM. Nº 077/25

Câmara Municipal de Açailândia
CNPJ 12.143.442/0001-76

Em conformidade o Ativo Circulante/Passivo Circulante, representa a capacidade financeira da empresa em honrar seus compromissos de pagamentos com terceiros, tributos, fornecedores e demais despesas a curto prazo, apresenta o percentual positivo sobre a equação mercadológica das empresas, onde demonstra-se que a entidade apresenta segurança financeira para honrar com suas obrigações. A Liquidez Corrente mostra que para cada R\$ 1,00 (um real) de valores comprometidos a entidade possui R\$ 15,45 (quinze reais e quarenta e cinco centavos) o que representa um cenário seguro e confiável.

ARDO PETUBA DE MORAES
IO ADMINISTRADOR
: 051.661.133-06

GUSTAVO ARAUJO SILVA
Reg. no CRC - MA sob o No. 013689/O-8
CPF: 048.740.443-28

COEFICIENTES DE ANÁLISES EM 31/12/2023

eficiente	Fórmula	Valor	Resultado
Índice de Solvência Geral	Ativo Passivo Circulante + Passivo Não-Circulante	128.256,92 8.300,00 + 0,00	15,45

FOLHA Nº 112
PROCESSO ADM. Nº 077/25
Câmara Municipal de Açailândia
CNPJ 12.143.442 / 0001 - 76

Em conformidade o resultado do índice, Ativo Total/Passivo Circulante Total + Passivo Exigível a Longo Prazo. Demonstra a capacidade financeira da empresa em honrar seus compromissos de pagamentos com terceiros, tributos, fornecedores e demais despesas a curto e a longo prazo. A entidade apresenta o percentual positivo e acima do ponto de equilíbrio padrão com a variação, os resultados demonstram que a entidade apresenta segurança financeira para honrar com suas obrigações com margem em até R\$ 15,45 ou seja, mostra que para cada R\$ 1,00 (um real) de valores comprometidos a entidade possui R\$ 15,45 (quinze reais e quarenta e cinco centavos) o que representa um cenário seguro e confiável.

ARDO PETUBA DE MORAES
CHEFE ADMINISTRADOR
CPF: 051.661.133-06

GUSTAVO ARAUJO SILVA
Reg. no CRC - MA sob o No. 013689/O-8
CPF: 048.740.443-28



FOLHA Nº 113
PROCESSO ADM. Nº 077/25
Câmara Municipal de Açailândia
CNPJ 12143442 0001-76

ASSINATURA ELETRÔNICA

Certificamos que o ato da empresa R P EMPREENDIMENTOS E ENGENHARIA LTDA consta assinado digitalmente por:

IDENTIFICAÇÃO DO(S) ASSINANTE(S)	
CPF/CNPJ	Nome
04874044328	GUSTAVO ARAUJO SILVA
05166113306	RICARDO PETUBA DE MORAES

CERTIFICO O REGISTRO EM 22/11/2024 07:33 SOB Nº 20241479509.
PROTOCOLO: 241479509 DE 21/11/2024.
CÓDIGO DE VERIFICAÇÃO: 12416488610. CNPJ DA SEDE: 50855984000160.
NIRE: 21201585216. COM EFEITOS DO REGISTRO EM: 22/11/2024.
R P EMPREENDIMENTOS E ENGENHARIA LTDA

JUCEMA

CARLOS ANDRÉ DE MORAES PEREIRA
SECRETÁRIO-GERAL
www.empresafacil.ma.gov.br

R P EMPREENDIMENTOS E ENGENHARIA LTDA
 CNPJ: 50.855.984/0001-60
 Inscrição Junta Comercial: 21201585216
 Endereço: R SANTA RITA, 269, CENTRO.
 Cidade: GOVERNADOR EDISON LOBAO - MA, CEP 65928-000
 Período: 01/01/2024 à 31/12/2024
 Balanço encerrado em: 31/12/2024

Câmara Municipal de Açaíândia
 CNPJ 12143442 0001-76

BALANÇO PATRIMONIAL REALIZADO EM 31.12.2024

ATIVO	430.531,94
ATIVO CIRCULANTE	430.531,94
DISPONIVEL	430.531,94
BANCOS	
Banco C/ Movimento	430.531,94
PASSIVO	430.531,94
PASSIVO CIRCULANTE	12.323,65
EXIGÍVEL	12.323,65
Fornecedores	9.175,00
OBRIGAÇÕES A PAGAR	
Energia	1.145,87
Assistencia Contabil	500,00
OBRIGAÇÕES TRIBUTARIA	
Simples recolher	1.502,78
PATRIMONIO LIQUIDO	418.208,29
CAPITAL SOCIAL	
Capital Integralizado	150.000,00
LUCROS OU PREJUÍZOS ACUMULADOS	
Lucro Acumulado Exerc Anterior	115.956,92
Lucro do Exercício	152.251,37

Reconhecemos como exatas as demonstrações financeiras representadas pelas demonstrações do Resultado do Balanço de Verificação, referentes ao ano de 2024, bem como os registros contábeis pertinentes, que traduzem adequadamente a situação patrimonial e financeira da empresa, consubstanciado pelos documentos fiscais - contábeis apresentados a contabilidade para os registros que originaram as peças acima elaboradas.

 SOCIO ADMINISTRADOR
 RICARDO PETUBA DE MORAES
 CPF: 051.661.133-06

 CONTADOR
 GUSTAVO ARAUJO SILVA
 Reg. no CRC - MA sob o No. 013689/O-8
 CPF: 048.740.443-28

R P EMPREENDIMENTOS E ENGENHARIA LTDA

CNPJ: 50.855.984/0001-60

Inscrição Junta Comercial:

Endereço: R SANTA RITA, 269, CENTRO.

Cidade: GOVERNADOR EDISON LOBAO - MA, CEP 65928-000

Período:

01/01/2024 à 31/12/2024

Balanco encerrado em:

21201585216

31/12/2024

Câmara Municipal de Açailândia
 CNPJ 12.143.442.0001-76

DEMONSTRAÇÃO DO RESULTADO DE EXERCÍCIO

(+) RECEITA DE VENDAS/SERVIÇOS

Receitas com Serviços 250.000,00

(-) Impostos federais - 18.033,30

(=) RECEITA OPERACIONAL BRUTA

Receita Operacional Bruta 231.966,70

(-) DESPESAS ADMINISTRATIVAS

Energia - 13.750,40

Material de Escritório - 810,53

Assistencia Contabil - 6.000,00

(-) CUSTO DO SERVIÇO PRESTADOS - CSP

(-) Custo do Serviço Prestado - 59.154,40

(=) LUCRO BRUTO

Lucro Bruto 152.251,37

(=) RESULTADO OPERACIONAL

152.251,37

(=) RESULTADO LIQUIDO DO EXERCICIO

152.251,37

 SOCIO ADMINISTRADOR
 RICARDO PETUBA DE MORAES
 CPF: 051.661.133-06

 CONTADOR
 GUSTAVO ARAUJO SILVA
 CRC - MA sob o No. 013689/O-8
 CPF: 048.740.443-28

FOLHA Nº 116
PROCESSO ADM. Nº 077/25
Câmara Municipal de Açailândia
CNPJ 12.143.442.0001-76

R P EMPREENDIMENTOS E ENGENHARIA LTDA

CNPJ: 50.855.984/0001-60

Inscrição Junta Comercial: 21201585216

Endereço: R SANTA RITA, 269, CENTRO.

Cidade: GOVERNADOR EDISON LOBAO - MA, CEP 65928-000

Período: 01/01/2024 à 31/12/2024

Balanço encerrado em: 31/12/2024

COEFICIENTES DE ANÁLISES EM 31/12/2024

Liquidez Corrente

			Resultado
Índice de Liquidez Corrente:	Ativo Circulante	430.531,94	34,94
	Passivo Circulante	12.323,65	

O resultado do índice de liquidez Corrente em 34,94 indica que a empresa possui uma capacidade extremamente alta de honrar todas as suas dívidas a curto prazo com seus ativos líquidos. O resultado demonstra que a entidade possui R\$ 34,94 em recursos para cada R\$ 1,00 em dívidas a curto prazo.

SOCIO ADMINISTRADOR
RICARDO PETUBA DE MORAES
CPF: 051.661.133-06

CONTADOR
GUSTAVO ARAUJO SILVA
CRC - MA sob o No. 013689/O-8
CPF: 048.740.443-28

FOLHA Nº 117
PROCESSO ADM. Nº 077/25
Câmara Municipal de Açailândia
CNPJ 12.143.442.0001-76

R P EMPREENDIMENTOS E ENGENHARIA LTDA
CNPJ: 50.855.984/0001-60
Inscrição Junta Comercial: 21201585216
Endereço: R SANTA RITA, 269, CENTRO.
Cidade: GOVERNADOR EDISON LOBAO - MA, CEP 65928-000
Período: 01/01/2024 à 31/12/2024
Balanço encerrado em: 31/12/2024

COEFICIENTES DE ANÁLISES EM 31/12/2024

Solvência Geral

Índice de Solvência Geral			Resultado
	Ativo Circulante	430.531,94	34,94
Passivo Circulante + Passivo Não-Circulante	12.323,65		

O resultado do índice de Solvência Geral em 34,94 indica que a entidade mantém uma condição sólida e tranquila em relação aos seus ativos para dívidas.

SOCIO ADMINISTRADOR
RICARDO PETUBA DE MORAES
CPF: 051.661.133-06

CONTADOR
GUSTAVO ARAUJO SILVA
CRC - MA sob o No. 013689/O-8
CPF: 048.740.443-28

R P EMPREENDIMENTOS E ENGENHARIA LTDA
CNPJ: 50.855.984/0001-60
Inscrição Junta Comercial: 21201585216
Endereço: R SANTA RITA, 269, CENTRO.
Cidade: GOVERNADOR EDISON LOBAO - MA, CEP 65928-000
Período: 01/01/2024 à 31/12/2024
Balanço encerrado em: 31/12/2024

FOLHA Nº 118
PROCESSO ADM. Nº 077/25
Câmara Municipal de Açailândia
CNPJ 12.143.442-0001-76

COEFICIENTES DE ANÁLISES EM 31/12/2024

Liquidez Geral

			Resultado
Índice de Liquidez Geral:	<u>Ativo Circulante + Realizável Longo Prazo</u>	430.531,94	34,94
	<u>Passivo Circulante + Passivo Não-Circulante</u>	12.323,65	

O resultado do índice de liquidez geral em 34,94 indica que a empresa possui uma capacidade extremamente alta de honrar todas as suas dívidas com seus ativos líquidos. O resultado demonstra que a entidade possui R\$ 34,94 em recursos para cada R\$ 1,00 em dívidas.

SOCIO ADMINISTRADOR
RICARDO PETUBA DE MORAES
CPF: 051.661.133-06

CONTADOR
GUSTAVO ARAUJO SILVA
CRC - MA sob o No. 013689/O-8
CPF: 048.740.443-28

R P EMPREENDIMENTOS E ENGENHARIA LTDA
RUA SANTA RITA, 269, CENTRO.
GOVERNADOR EDISON LOBAO - MA, CEP 65928-000
NIRE 21201585216 DATA 09/09/2024

FOLHA Nº 119
PROCESSO ADM. Nº 077/25
Câmara Municipal de Açailândia
CNPJ 12143442 0001-76

NOTAS EXPLICATIVAS

1. Elaboração das Demonstrações Financeiras

- As demonstrações financeiras foram elaboradas de acordo com a Lei 6.404/76 e com as Normas Brasileiras de Contabilidade e os Princípios Fundamentais de Contabilidade.

2. Práticas Contábeis

- A depreciação do Ativo Imobilizado foi feita pelo método linear, aplicando-se as taxas admitidas pelo Regulamento do Imposto de Renda.
- O Capital Social é totalmente subscrito e integralizado em moeda corrente nacional.
- Sob as penas da lei, declaramos que as informações aqui contidas são verdadeiras e nos responsabilizamos por todas elas;
- A sociedade não possui Conselho Fiscal instalado;
- A sociedade não possui Auditoria Independente.

Imperatriz – MA, 31 de Dezembro de 2024.

SOCIO ADMINISTRADOR
RICARDO PETUBA DE MORAES
CPF: 051.661.133-06

CONTADOR
GUSTAVO ARAUJO SILVA
CRC - MA sob o No. 013689/O-8
CPF: 048.740.443-28

DECLARAÇÃO DE ARQUIVAMENTO DE BALANÇO

FOLHA Nº 120
PROCESSO ADM. Nº 07725

Pelo presente instrumento eletrônico, os abaixo qualificados:

Câmara Municipal de Açailândia
CNPJ 12143442.0001-76

I - **RICARDO PETUBA DE MORAES**, brasileiro, solteiro, engenheiro civil, CPF sob o nº 051.661.133-06, representante legal da sociedade **R P EMPREENDIMENTOS E ENGENHARIA LTDA**, inscrita no CNPJ sob o nº 50.855.984/0001-60, com sede à Rua santa rita, nº 269, centro, Governador Edson Lobão – ma, Cep: 65928-000, conforme poderes atribuídos pelo contrato ou requerimento de empresário;

II - **GUSTAVO ARAUJO SILVA**, Brasileiro, Casado, Contador, inscrito(a) no CPF sob o nº 048.740.443-28 e no CRC sob o nº 013689/O-8 – MA, contador(a) responsável pela elaboração e validação das demonstrações contábeis;

APRESENTAM a registro, como documento de interesse, da via única do Balanço Patrimonial ou Balanço de Resultado Econômico, referente ao período de 01/01/2024 a 31/12/2024, exercício de 2024; e

DECLARAM, sob as penas da lei, que:

1. As informações cadastrais constantes neste ato são verdadeiras e constarão do Balanço Patrimonial a ser formalmente aprovado, nos moldes da legislação vigente;
2. As informações poderão ser consultadas perante a Junta Comercial do [Estado];
3. Foram observadas as disposições contidas no art. 10-B da Instrução Normativa DREI nº 81/2020 e no § 2º do art. 2º da Instrução Normativa DREI nº 82/2021;

Reconhecem que a falsidade de qualquer das informações declaradas poderá ensejar responsabilização civil, administrativa e penal dos signatários, nos termos da legislação vigente, incluindo os artigos 299 e 304 do Código Penal Brasileiro, além das sanções previstas nas normas societárias, contábeis e tributárias.

E, por estarem de pleno acordo com as cláusulas acima, firmam eletronicamente a presente Declaração, para que produza todos os seus efeitos legais.

Governador Edson Lobão – MA 31/12/2024

SOCIO ADMINISTRADOR
RICARDO PETUBA DE MORAES
CPF: 051.661.133-06

CONTADOR
GUSTAVO ARAUJO SILVA
CRC - MA sob o No. 013689/O-8
CPF: 048.740.443-28



FOLHA Nº 121
PROCESSO ADM. Nº 077/25
Câmara Municipal de Açaíândia
CNPJ 12143442-0001-76

ASSINATURA ELETRÔNICA

Certificamos que o ato da empresa R P EMPREENDIMENTOS E ENGENHARIA LTDA consta assinado digitalmente por:

IDENTIFICAÇÃO DO(S) ASSINANTE(S)	
CPF/CNPJ	Nome
04874044328	GUSTAVO ARAUJO SILVA
05166113306	RICARDO PETUBA DE MORAES

CERTIFICO O REGISTRO EM 05/09/2025 13:40 SOB Nº 20251094626.
PROTOCOLO: 251094626 DE 05/09/2025.
CÓDIGO DE VERIFICAÇÃO: 12514312883. CNPJ DA SEDE: 50855984000160.
NIRE: 21201585216. COM EFEITOS DO REGISTRO EM: 05/09/2025.
R P EMPREENDIMENTOS E ENGENHARIA LTDA

JUCEMA

CARLOS ANDRÉ DE MORAES PEREIRA
SECRETÁRIO-GERAL
www.empresafacil.ma.gov.br



Resultado da Consulta SINTEGRA/ICMS

FOLHA Nº 122
 PROCESSO ADM. Nº 077/25
 Câmara Municipal de Açailândia
 CNPJ 12143442, 0001-76

IDENTIFICAÇÃO

CGC: 50.855.984/0001-60 **Inscrição Estadual:** 12.806900-7
Razão Social: R P EMPREENDIMENTOS E ENGENHARIA LTDA
Regime Apuração: SIMPLES NACIONAL

ENDEREÇO

Logradouro: RUA SANTA RITA
Número: 269 **Complemento:**
Bairro: CENTRO
Município: GOVERNADOR EDSON LOBAO **UF:** MA
CEP: 65928000 **DDD:** **Telefone:** 92339825

INFORMAÇÕES COMPLEMENTARES

CNAE Principal: 4120400 - CONSTRUÇÃO DE EDIFÍCIOS

CNAEs Secundários

Código	Descrição CNAE
4292801	MONTAGEM DE ESTRUTURAS METÁLICAS
4312600	PERFURAÇÕES E SONDAGENS
4313400	OBRAS DE TERRAPLENAGEM
4321500	INSTALAÇÃO E MANUTENÇÃO ELÉTRICA
4322302	INSTALAÇÃO E MANUTENÇÃO DE SISTEMAS CENTRAIS DE AR CONDICIONADO, DE VENTILAÇÃO E REFRIGERAÇÃO
4322303	INSTALAÇÕES DE SISTEMA DE PREVENÇÃO CONTRA INCÊNDIO
4329104	MONTAGEM E INSTALAÇÃO DE SISTEMAS E EQUIPAMENTOS DE ILUMINAÇÃO E SINALIZAÇÃO EM VIAS PÚBLICAS, PORTOS E AEROPORTOS
4391600	OBRAS DE FUNDAÇÕES
4399103	OBRAS DE ALVENARIA
4399105	PERFURAÇÃO E CONSTRUÇÃO DE POÇOS DE ÁGUA
7739003	ALUGUEL DE PALCOS, COBERTURAS E OUTRAS ESTRUTURAS DE USO TEMPORÁRIO, EXCETO ANDAIMES
4742300	COMÉRCIO VAREJISTA DE MATERIAL ELÉTRICO
4744001	COMÉRCIO VAREJISTA DE FERRAGENS E FERRAMENTAS
4744003	COMÉRCIO VAREJISTA DE MATERIAIS HIDRÁULICOS
4751201	COMÉRCIO VAREJISTA ESPECIALIZADO DE EQUIPAMENTOS E SUPRIMENTOS DE INFORMÁTICA
7112000	SERVIÇOS DE ENGENHARIA
7711000	LOCAÇÃO DE AUTOMÓVEIS SEM CONDUTOR
7732201	ALUGUEL DE MÁQUINAS E EQUIPAMENTOS PARA CONSTRUÇÃO SEM OPERADOR, EXCETO ANDAIMES
7732202	ALUGUEL DE ANDAIMES
2330301	FABRICAÇÃO DE ESTRUTURAS PRÉ-MOLDADAS DE CONCRETO ARMADO, EM SÉRIE E SOB ENCOMENDA
2330302	FABRICAÇÃO DE ARTEFATOS DE CIMENTO PARA USO NA CONSTRUÇÃO
3314704	MANUTENÇÃO E REPARAÇÃO DE COMPRESSORES
3314707	MANUTENÇÃO E REPARAÇÃO DE MÁQUINAS E APARELHOS DE REFRIGERAÇÃO E VENTILAÇÃO PARA USO INDUSTRIAL E COMERCIAL
3600602	DISTRIBUIÇÃO DE ÁGUA POR CAMINHÕES
4213800	OBRAS DE URBANIZAÇÃO - RUAS, PRAÇAS E CALÇADAS
4221902	CONSTRUÇÃO DE ESTAÇÕES E REDES DE DISTRIBUIÇÃO DE ENERGIA ELÉTRICA
4221903	MANUTENÇÃO DE REDES DE DISTRIBUIÇÃO DE ENERGIA ELÉTRICA
4222702	OBRAS DE IRRIGAÇÃO

Situação Cadastral Vigente: HABILITADO

Data desta Situação Cadastral: 29/05/2023

OBRIGAÇÕES

Nfe a partir de 01/10/2010 - (2330302-2330301), 10/07/2023 - (Devido (CNAE's): emissão voluntária),

EDF a partir de:

CTE a partir de: 10/07/2023 - (VOLUNTÁRIO),

Observação: Os dados acima estão baseados em informações fornecidas pelo próprio contribuinte cadastrado. Não valem como certidão de sua efetiva existência de fato e de

direito, não são oponíveis à Fazenda e nem excluem a responsabilidade tributária derivada de operações com ele ajustadas.

Data da Consulta: 10/09/2024

Número da Consulta:

FOLHA Nº 123
PROCESSO ADM. Nº 077/25

Câmara Municipal de Açaíândia
Nova Consulta Impo CNPJ 12 143 442, 0001 - 76

CONTRATO SOCIAL
POR TRANSFORMAÇÃO DE EMPRESÁRIO
50.855.984 RAFAEL MACEDO DOS SANTOS

Câmara Municipal de Açaíândia
CNPJ 121434420001-76

RAFAEL MACEDO DOS SANTOS, brasileiro, solteiro, empresário, nascido em 19.09.1996, titular do CPF n.º 026.334.362-69 e da Carteira nacional de habilitação CNH n.º 06326651537 - DETRAN - MA, residente e domiciliado na Rua Santa Rita, n.º 269, centro, CEP:65928-000, em Governador Edison Lobão - MA. Titular da empresa **50.855.984 RAFAEL MACEDO DOS SANTOS, Empresário Individual** com sede na Rua Santa Rita, n.º 269, centro, CEP:65928-000, em Governador Edison Lobão - MA., inscrito na Junta Comercial do Estado do Maranhão - JUCEMA sob n.º 21803213040 e no CNPJ sob n.º 50.855.984/0001-60, fazendo uso do que permite § 3º do art. 968 da Lei n.º 10.406/2002, com a redação alterada pelo art. 10 da Lei Complementar n.º 128/08, ora transforma seu registro de **EMPRESÁRIO** em **SOCIEDADE EMPRESÁRIA**, uma vez que admitiu o sócio Sr. **RICARDO PETUBA DE MORAES**, brasileiro, solteiro, engenheiro civil, nascido em 29/10/1993, n.º do CPF 051.661.133-06, residente e domiciliado na cidade de Governador Edison Lobão - MA, na Rua Santa Rita, n.º 269, centro, CEP:65928-000., passando a constituir o tipo jurídico **SOCIEDADE LIMITADA UNIPESSOAL**, a qual se regerá, doravante, pelo presente CONTRATO SOCIAL ao qual se obrigam mutuamente todos os sócios:

CLÁUSULA PRIMEIRA - Fica transformada a Empresa, já qualificada, em **SOCIEDADE LIMITADA UNIPESSOAL**, passando a adotar como nome empresarial a denominação social de **R P EMPREENDIMENTOS E ENGENHARIA LTDA** com sub-rogação de todos os direitos e obrigações pertinentes.

CLÁUSULA SEGUNDA - A sociedade terá sua sede na Rua Santa Rita, n.º 269, centro, CEP:65928-000., em Governador Edison Lobão - MA.

CLÁUSULA TERCEIRA - O objeto social da empresa passa a ser: 4120-4/00 - Construção de edifícios 7112-0/00 - Serviços de engenharia 2330-3/01 - Fabricação de estruturas pré-moldadas de concreto armado, em série e sob encomenda 2330-3/02 - Fabricação de artefatos de cimento para uso na construção 3314-7/04 - Manutenção e reparação de compressores 3314-7/07 - Manutenção e reparação de máquinas e aparelhos de refrigeração e ventilação para uso industrial e comercial 3600-6/02 - Distribuição de água por caminhões 4213-8/00 - Obras de urbanização - ruas, praças e calçadas 4221-9/02 - Construção de estações e redes de distribuição de energia elétrica 4221-9/03 - Manutenção de redes de distribuição de energia elétrica 4222-7/02 - Obras de irrigação 4292-8/01 - Montagem de estruturas metálicas 4312-6/00 - Perfurações e sondagens 4313-4/00 - Obras de terraplenagem 4321-

**CONTRATO SOCIAL
POR TRANSFORMAÇÃO DE EMPRESÁRIO**

PROCESSO ADM. Nº 077/25

50.855.984 RAFAEL MACEDO DOS SANTOS Câmara Municipal de Açailândia

5/00 - Instalação e manutenção elétrica 4322-3/00 - Manutenção de sistemas centrais de ar condicionado, de ventilação e refrigeração 4322-3/03 - Instalações de sistema de prevenção contra incêndio 4329-1/04 - Montagem e instalação de sistemas e equipamentos de iluminação e sinalização em vias públicas, portos e aeroportos 4391-6/00 - Obras de fundações 4399-1/03 - Obras de alvenaria 4399-1/05 - Perfuração e construção de poços de água 4742-3/00 - Comércio varejista de material elétrico 4744-0/01 - Comércio varejista de ferragens e ferramentas 4744-0/03 - Comércio varejista de materiais hidráulicos 4751-2/01 - Comércio varejista especializado de equipamentos e suprimentos de informática 7711-0/00 - Locação de automóveis sem condutor 7732-2/01 - Aluguel de máquinas e equipamentos para construção sem operador, exceto andaimes 7732-2/02 - Aluguel de andaimes 7739-0/03 - Aluguel de palcos, coberturas e outras estruturas de uso temporário, exceto andaimes.

CLÁUSULA QUARTA - Retira-se da sociedade **RAFAEL MACEDO DOS SANTOS**, legítimo possuidor de 4.000,00 (quatro mil) cotas no valor de R\$ 1,00 cada uma, totalizando R\$ 4.000,00 (quatro mil reais) que cede e transfere pelo seu preço original o valor de R\$ 4.000,00 (quatro mil reais) para o sócio Sr. **RICARDO PETUBA DE MORAES** ora admitido; O sócio vendedor dá ao sócio comprador e a sociedade plena, geral e irrevogável quitação das cotas ora cedidas. Com a presente seção fica o capital social inalterado e distribuído da seguinte forma:

SÓCIO	QUOTAS	VALOR
RICARDO PETUBA DE MORAES	4.000	R\$ 4.000,00
TOTAL	4.000	R\$ 4.000,00

CLÁUSULA QUINTA - O Capital Social que era de R\$ 4.000,00 (quatro mil reais) passa a ser a partir desta data de R\$ 150.000,00 (cento e cinquenta mil reais), o presente aumento de 146.000,00 (cento e quarenta e seis mil reais) será integralizado neste ato em moeda corrente do país.

Parágrafo Primeiro - O capital encontra-se subscrito e integralizado pelo sócio da seguinte forma:

SÓCIO	QUOTAS	VALOR
RICARDO PETUBA DE MORAES	150.000	R\$ 150.000,00
TOTAL	150.000	R\$ 150.000,00

CONTRATO SOCIAL
POR TRANSFORMAÇÃO DE EMPRESÁRIO

50.855.984 RAFAEL MACEDO DOS SANTOS Câmara Municipal de Açailândia
CNPJ 12143442-0001-76

Parágrafo Primeiro - A responsabilidade de cada sócio é restrita ao valor de suas quotas, mas todos respondem solidariamente pela integralização do capital social, conforme art. 1.052 CC/2002.

Parágrafo Segundo - O Ativo e Passivo da atividade empresária fica por este ato totalmente absorvido pela sociedade, que se compromete a fazer a guarda, nos prazos legais, de todos os livros e registros provenientes da empresa ora transformada.

CLÁUSULA SEXTA - Doravante a ADMINISTRAÇÃO da sociedade caberá ao Sr. **RICARDO PETUBA DE MORAES** com os poderes e atribuições de **ADMINISTRADOR**, que assinara **isoladamente**, autorizado o uso do nome empresarial, vedado, no entanto, fazê-lo em atividade estranhas ao interesse social ou assumir obrigações seja em favor de qualquer dos quotistas ou de terceiros, bem como onerar ou alienar bens imóveis da sociedade, sem autorização dos(s) outros(s) sócio(s). (art. 997, VI; 1.013, 1.015, 1064, CC/2002).

CLÁUSULA SETIMA - O início da atividade empresarial individual ocorreu em 29.05.2023 e através deste instrumento prosseguirá transformada para sociedade empresária a partir da data de deferimento do presente instrumento pela Junta Comercial do Estado do Maranhão - JUCEMA.

CLÁUSULA OITAVA - O prazo de duração da sociedade será por tempo indeterminado.

CLÁUSULA NONA - As quotas são indivisíveis e não poderão ser cedidas ou transferidas no todo em parte a terceiros, sem o expreso consentimento do outro sócio, a quem fica assegurado, em igualdade de condições e preço, direito de preferência para a sua aquisição, formalizando, se realizada a cessão delas, a alteração contratual pertinente.

CLÁUSULA DECIMA - A empresa poderá a qualquer tempo, abrir ou fechar filiais, em qualquer parte do país, se assim, em conjunto, decidirem os sócios, mediante alteração contratual assinada por todos os sócios.

CLÁUSULA DÉCIMA PRIMEIRA - O exercício social coincidirá com o ano civil. Ao término de cada exercício, os administradores prestarão contas justificadas de sua administração, procedendo a elaboração

CONTRATO SOCIAL

POR TRANSFORMAÇÃO DE EMPRESÁRIO Câmara Municipal de Açailândia
50.855.984 RAFAEL MACEDO DOS SANTOS Nº PJ 12143442, 0001-76

das demonstrações financeiras e contábeis, cabendo aos sócios, na proporção de suas quotas, os lucros ou perdas apuradas.

CLÁUSULA DÉCIMA SEGUNDA - Em caso de morte de um dos sócios, a sociedade não será dissolvida e continuará sendo gerida pelo sócio remanescente ou pelos herdeiros. Não sendo possível ou inexistindo interesse destes ou do sócio remanescente, os valores de seus haveres serão apurados e liquidados com base na situação patrimonial da empresa na época. O mesmo procedimento será adotado em qualquer dos casos em que a sociedade se resolva em relação a um dos sócios.

CLÁUSULA DÉCIMA TERCEIRA - Pode o sócio ser excluído, quando a maioria dos sócios, representativa de mais da metade do capital social, entender que um ou mais sócios estão pondo em risco a continuidade da empresa, em virtude de atos graves e que configurem justa causa segundo o artigo 1.085 do CC/2002.

CLÁUSULA DÉCIMA QUARTA - O sócio declara que a empresa se enquadra como empresa de pequeno porte - EPP, nos termos da Lei Complementar nº 123, de 14 de dezembro de 2006, e que não se enquadra em qualquer das hipóteses de exclusão relacionadas no § 4º do art. 3º da mencionada lei. (art. 3º, I, LC nº 123, de 2006).

CLÁUSULA DÉCIMA QUINTA - O Administrador Sr. **RICARDO PETUBA DE MORAES** DECLARA, sob as penas da lei, que não está incurso em quaisquer crimes previstos em lei ou restrições legais, que possam impedi-lo de exercer atividade empresarial, conforme artigo 1.011, 1º do CC/2002.

CLÁUSULA DÉCIMA SEXTA - As partes elegem o foro da Comarca de Governador Edison Lobão - MA., para dirimir quaisquer dúvidas decorrentes do presente instrumento contratual, bem como para o exercício e cumprimento dos direitos e obrigações resultantes deste contrato, sendo que os administradores renunciam a qualquer outro, por mais privilegiado que possa ser. E assim, por estarem justos e contratados, assinam o presente instrumento particular em 01(uma) via, forma e data.

CONTRATO SOCIAL
POR TRANSFORMAÇÃO DE EMPRESÁRIO
50.855.984 RAFAEL MACEDO DOS SANTOS

FOLHA Nº 128
PROCESSO ADM. Nº 07725
Y
Câmara Municipal de Açailândia
CNPJ 12143442.0001-76

São Luís - Ma., 12 de Julho de 2024

RAFAEL MACEDO DOS SANTOS

RICARDO PETUBA DE MORAES



FOLHA Nº 129
PROCESSO ADM. Nº 077/25
Y
Câmara Municipal de Açailândia
CNPJ 12 143 442 , 0001 - 76

ASSINATURA ELETRÔNICA

Certificamos que o ato da empresa R P EMPREENDIMENTOS E ENGENHARIA LTDA consta assinado digitalmente por:

IDENTIFICAÇÃO DO(S) ASSINANTE(S)	
CPF/CNPJ	Nome
02633436269	RAFAEL MACEDO DOS SANTOS
05166113306	RICARDO PETUBA DE MORAES

JUCEMA

CERTIFICO O REGISTRO EM 09/09/2024 20:39 SOB Nº 21201585216.
PROTOCOLO: 241177413 DE 06/09/2024.
CÓDIGO DE VERIFICAÇÃO: 12412904953. CNPJ DA SEDE: 50855984000160.
NIRE: 21201585216. COM EFEITOS DO REGISTRO EM: 09/09/2024.
R P EMPREENDIMENTOS E ENGENHARIA LTDA

CARLOS ANDRÉ DE MORAES PEREIRA
SECRETÁRIO-GERAL
www.empresafacil.ma.gov.br

A validade deste documento, se impresso, fica sujeito à comprovação de sua autenticidade nos respectivos portais, informando seus respectivos códigos de verificação.



Câmara Municipal de Açailândia – MA
Município de Açailândia
Estado do Maranhão

FOLHA Nº 131
PROCESSO ADM. Nº 077/25

Câmara Municipal de Açailândia
CNPJ 12.143.442.0001-76

ATESTADO DE CONCLUSÃO DE SERVIÇO – DISPENSA Nº 009/2024

A Câmara Municipal de Açailândia – MA, inscrita no CNPJ sob o nº 12.143.442/0001-76, neste ato representada pelo seu presidente, Sr. Feliberg Melo Sousa, portador da Cédula de Identidade nº 10165398-6 SSP/MA do CPF nº 268.741.643-68, atesta que o serviço de **ELABORAÇÃO DE PROJETO BÁSICO, INCLUINDO PROJETOS EXECUTIVOS COMPLEMENTARES, APRESENTAÇÃO EM 3D, ASSESSORIA AO PLANEJAMENTO DA OBRA E PLANILHAS LICITATÓRIAS PARA A AMPLIAÇÃO DO PRÉDIO DA CÂMARA MUNICIPAL DE AÇAILÂNDIA/MA**, licitação Dispensa nº 009/2024 - CPL, contrato nº 20242412009, executados pela empresa **R P EMPREENDIMENTOS E ENGENHARIA LTDA** – CNPJ nº: 50.855.984/0001-60, localizada à Rua Santa Rita, nº 269, sala 01 – Centro – Governador Edison Lobão – MA, **FOI CONCLUÍDA** de acordo com as disposições constantes do no Edital da Concorrência Eletrônica Nº 009/2024, Proposta da Contratada e demais especificações expressas, que também fazem parte integrante do contrato.

Açailândia - MA, 19 de dezembro de 2025

FELIBERG MELO Assinado de forma digital
SOUSA:268741 por FELIBERG MELO
64368 SOUSA:26874164368
Dados: 2025.12.19
10:25:09 -03'00'

Câmara Municipal de Açailândia/MA
Sr. Feliberg Melo Sousa
RG nº 10165398-6 SSP/MA
CPF nº 268.741.643-68
Presidente da Câmara



Câmara Municipal de Açailândia – MA
Município de Açailândia
Estado do Maranhão

FOLHA Nº 132
PROCESSO ADM. Nº 077125
Câmara Municipal de Açailândia
CNPJ 12.143.442.0001-76

ATESTADO DE CAPACIDADE TÉCNICA

Atestamos, a pedido da interessada e para fins de prova e atestado de execução, que a empresa **R P EMPREENDIMENTOS E ENGENHARIA LTDA – EPP**, inscrita no CNPJ nº 50.855.984/0001-60, com sede na RUA SANTA RITA, 269, Sala 01, CENTRO – GOVERNADOR EDISON LOBÃO - MA, prestou serviços a **CÂMARA MUNICIPAL DE AÇAILÂNDIA/MA**, CNPJ nº 12.143.442/0001-76, conforme contrato 20242412009, de ELABORAÇÃO DE PROJETO BÁSICO, INCLUINDO PROJETOS EXECUTIVOS COMPLEMENTARES, APRESENTAÇÃO EM 3D, ASSESSORIA AO PLANEJAMENTO DA OBRA E PLANILHAS LICITATÓRIAS PARA A AMPLIAÇÃO DO PRÉDIO DA CÂMARA MUNICIPAL DE AÇAILÂNDIA/MA.

DADOS GERAIS DA EXECUÇÃO DOS SERVIÇOS:

Obra: Elaboração de projeto básico, incluindo projetos executivos complementares, apresentação em 3D, assessoria ao planejamento da obra e planilhas licitatórias para a ampliação do prédio da Câmara Municipal de Açailândia/MA

Local: RUA CEARÁ, 662 – CENTRO – CEP: 65930-000 AÇAILÂNDIA/MA

Prazo: 24/12/2024 a 31/12/2024

Contratante: CÂMARA MUNICIPAL DE AÇAILÂNDIA/MA

CNPJ: 12.143.442/0001-76

Contratado: R P EMPREENDIMENTOS E ENGENHARIA LTDA

CNPJ: 50.855.984/0001-60

Responsável Técnico Contratado: Ricardo Petuba de Moraes

RNP: 1119658241 – MA

ART: MA20240863085

Descrição do Serviço: ELABORAÇÃO DE PROJETO BÁSICO, INCLUINDO PROJETOS EXECUTIVOS COMPLEMENTARES, APRESENTAÇÃO EM 3D, ASSESSORIA AO PLANEJAMENTO DA OBRA E PLANILHAS LICITATÓRIAS PARA A AMPLIAÇÃO DO PRÉDIO DA CÂMARA MUNICIPAL DE AÇAILÂNDIA/MA,



Câmara Municipal de Açailândia – MA
Município de Açailândia
Estado do Maranhão

FOLHA Nº 132
PROCESSO ADM. Nº 07725

Câmara Municipal de Açailândia
CNPJ 12 143 442 / 0001 - 76

incluindo:

- CONCEPÇÃO DE PROJETO E AS BUILT;
- ELABORAÇÃO DE PROJETO ARQUITETÔNICO COMPLETO, INCLUSIVE 3D;
- ELABORAÇÃO DE PROJETO ESTRUTURAL;
- ELABORAÇÃO DE DEMAIS PROJETOS COMPLEMENTARES;
- DISCRIMINAÇÕES, MEMORIAIS DESCRITIVOS E ESPECIFICAÇÕES;
- LEVANTAMENTO ORÇAMENTÁRIO E ELABORAÇÃO DE PLANILHAS. BDI DOS SERVIÇOS – INCLUSIVE IMPOSTOS.

Registramos, ainda, que os serviços acima referidos foram realizados em conformidade com o contratado, tendo o profissional cumprido fielmente com suas obrigações, nada constando que o desabone técnica e comercialmente, até a presente data.

Açailândia - MA, 19 de dezembro de 2025

FELIBERG MELO
SOUSA:26874164
368

Assinado de forma digital
por FELIBERG MELO
SOUSA:26874164368
Dados: 2025.12.19 10:24:19
-03'00'

Câmara Municipal de Açailândia/MA
Sr. Feliberg Melo Sousa
RG nº 10165398-6 SSP/MA
CPF nº 268.741.643-68
Presidente da Câmara

ALTERAÇÃO E CONSOLIDAÇÃO CONTRATUAL DA EMPRESA

FAS ENGENHARIA LTDAFOLHA Nº 134
PROCESSO ADM. Nº 077/25Câmara Municipal de Açailândia
CNPJ 12143442, 0001-76

FELLIPE ALVES DE SOUSA, brasileiro, solteiro, engenheiro civil, nascido em 06/02/1998 na cidade de Passagem Franca - MA, portador do RG nº 023099612002-1 SSP/MA e CPF nº 609.226.753-50, residente e domiciliado na Rua Carolina, nº 45, Brasil Novo, Imperatriz – Maranhão, CEP nº 65911-393, sócio único da empresa **FAS ENGENHARIA LTDA**, com sede na Rua 01, SN – Alvorada, Passagem Franca – Maranhão, CEP nº 65.680-000, registrada na Junta Comercial do Estado do Maranhão sob a NIRE nº 21201401972 em sessão de 14/07/2023, inscrita no CNPJ (MF) sob nº 51.427.806/0001-00, resolve, assim, alterar e consolidar o contrato social:

CLÁUSULA PRIMEIRA – O endereço que é na Rua 01, SN – Alvorada, Passagem Franca – Maranhão, CEP nº 65.680-000, a partir desta data passa a ser no Setor: Povoado Pé de Serra do Bom Jesus, SN – Povoado Pé de Serra do Bom Jesus, Passagem Franca – Maranhão, CEP nº 65.680-000.

À vista da modificação ora ajustada, consolida-se o contrato social, com a seguinte redação:

DO NOME EMPRESARIAL, SEDE, FILIAL

CLÁUSULA PRIMEIRA - A sociedade gira sob o nome empresarial de **FAS ENGENHARIA LTDA** e tem sua sede e domicílio no Setor: Povoado Pé de Serra do Bom Jesus, SN – Povoado Pé de Serra do Bom Jesus, Passagem Franca – Maranhão, CEP nº 65.680-000.

DO CAPITAL SOCIAL

CLÁUSULA SEGUNDA - O capital social é no valor de R\$ 300.000,00 (trezentos mil reais), dividido em 300.000 (trezentas mil) quotas cada uma, e é distribuído da seguinte forma:

SÓCIO ÚNICO	Nº DE QUOTAS	VALOR	PERCENTUAL
FELLIPE ALVES DE SOUSA	300.000	R\$ 300.000,00	100%
TOTAL	300.000	R\$ 300.000,00	100%

DO OBJETO SOCIAL

CLÁUSULA TERCEIRA – O objeto é a atividade de:

- 7112000 - Serviços de engenharia;
- 3314717 - Manutenção e reparação de máquinas e equipamentos de terraplenagem, pavimentação e construção, exceto tratores;
- 3321000 - Instalação de máquinas e equipamentos industriais;
- 3329599 - Instalação de outros equipamentos não especificados anteriormente (máquinas e equipamentos de órgãos públicos e privados);
- 3811400 - Coleta de resíduos não-perigosos;
- 4120400 - Construção de edifícios;
- 4211101 - Construção de rodovias e ferrovias;
- 4211102 - Pintura para sinalização em pistas rodoviárias e aeroportos;

- 4212000 - Construção de obras de arte especiais;
- 4213800 - Obras de urbanização - ruas, praças e calçadas;
- 4222701 - Construção de redes de abastecimento de água, coleta de esgoto e construções correlatas, exceto obras de irrigação;
- 4299501 - Construção de instalações esportivas e recreativas;
- 4311802 - Preparação de canteiro e limpeza de terreno;
- 4313400 - Obras de terraplenagem;
- 4321500 - Instalação e manutenção elétrica;
- 4322301 - Instalações hidráulicas, sanitárias e de gás;
- 4322303 - Instalações de sistema de prevenção contra incêndio;
- 4329102 - Instalação de equipamentos para orientação à navegação marítima fluvial e lacustre;
- 4329104 - Montagem e instalação de sistemas e equipamentos de iluminação e sinalização em vias públicas, portos e aeroportos;
- 4330404 - Serviços de pintura de edifícios em geral;
- 4330499 - Outras obras de acabamento da construção;
- 4399104 - Serviços de operação e fornecimento de equipamentos para transporte e elevação de cargas e pessoas para uso em obras;
- 4399105 - Perfuração e construção de poços de água;
- 4399199 - Serviços especializados para construção não especificados anteriormente (casas de órgãos públicos);
- 4741500 - Comércio varejista de tintas e materiais para pintura;
- 4742300 - Comércio varejista de material elétrico;
- 4744003 - Comércio varejista de materiais hidráulicos;
- 4744099 - Comércio varejista de materiais de construção em geral;
- 4923002 - Serviço de transporte de passageiros - locação de automóveis com motorista;
- 4930201 - Transporte rodoviário de carga, exceto produtos perigosos e mudanças, municipal.
- 4930202 - Transporte rodoviário de carga, exceto produtos perigosos e mudanças, intermunicipal, interestadual e internacional;
- 5212500 - Carga e descarga;
- 6190699 - Outras atividades de telecomunicações não especificadas anteriormente (torres de comunicação e internet);
- 7711000 - Locação de automóveis sem condutor;
- 7719599 - Locação de outros meios de transporte não especificados anteriormente, sem condutor (tratores);
- 7732201 - Aluguel de máquinas e equipamentos para construção sem operador, exceto andaimes;

DO INÍCIO DAS ATIVIDADES, DO PRAZO E DO PORTE DA EMPRESA

CLÁUSULA QUARTA – A sociedade iniciou suas atividades a partir de 14/07/2023 e seu prazo de duração é indeterminado.

CLÁUSULA QUINTA - Seu enquadramento (porte empresarial) é Empresa de Pequeno Porte - EPP.

DA ADMINISTRAÇÃO

CLÁUSULA SEXTA – A administração é exercida pelo sócio único, que representará legalmente a empresa e poderá praticar todo e qualquer ato de gestão pertinentes ao objeto.

DO BALANÇO PATRIMONIAL

CLÁUSULA SÉTIMA - Ao término de cada exercício social, em 31 de dezembro, o administrador prestará contas justificadas de sua administração, procedendo à elaboração

do inventário, do balanço patrimonial e do balanço de resultado econômico, cabendo ao titular, os lucros ou perdas apuradas.

DA DECLARAÇÃO DE DESIMPEDIMENTO DE ADMINISTRADOR

CLÁUSULA OITAVA - O Administrador declara, sob as penas da lei, de que não está impedido de exercer a administração da empresa, por lei especial, ou em virtude de condenação criminal, ou por se encontrar sob os efeitos dela, a pena que vede, ainda que temporariamente, o acesso a cargos públicos; ou por crime falimentar, de prevaricação, peita ou suborno, concussão, peculato, ou contra a economia popular, contra o sistema financeiro nacional, contra normas de defesa da concorrência, contra as relações de consumo, fé pública, ou a propriedade.

E por estarem assim justos e contratados assinam o presente instrumento em via única.

Imperatriz-MA, 27 de julho de 2023.

FELLIPE ALVES DE SOUSA



FOLHA Nº 137
PROCESSO ADM. Nº 077/25
Câmara Municipal de Açailândia
CNPJ 12143442, 0001-76

ASSINATURA ELETRÔNICA

Certificamos que o ato da empresa FAS ENGENHARIA LTDA consta assinado digitalmente por:

IDENTIFICAÇÃO DO(S) ASSINANTE(S)	
CPF/CNPJ	Nome
60922675350	FELLIPE ALVES DE SOUSA

CERTIFICO O REGISTRO EM 31/07/2023 13:23 SOB Nº 20230981046.
PROTOCOLO: 230981046 DE 31/07/2023.
CÓDIGO DE VERIFICAÇÃO: 12311278668. CNPJ DA SEDE: 51427806000100.
NIRE: 21201401972. COM EFEITOS DO REGISTRO EM: 27/07/2023.
FAS ENGENHARIA LTDA

JUCEMA

CARLOS ANDRÉ DE MORAES PEREIRA
SECRETÁRIO-GERAL
www.empresafacil.ma.gov.br



REPÚBLICA FEDERATIVA DO BRASIL
CADASTRO NACIONAL DA PESSOA JURÍDICA

Câmara Municipal de Açaíândia
CNPJ 12 143 442, 0001 - 76

NÚMERO DE INSCRIÇÃO 51.427.806/0001-00 MATRIZ	COMPROVANTE DE INSCRIÇÃO E DE SITUAÇÃO CADASTRAL	DATA DE ABERTURA 14/07/2023
NOME EMPRESARIAL FAS ENGENHARIA LTDA		
TÍTULO DO ESTABELECIMENTO (NOME DE FANTASIA) FAS ENGENHARIA	PORTE EPP	
CÓDIGO E DESCRIÇÃO DA ATIVIDADE ECONÔMICA PRINCIPAL 71.12-0-00 - Serviços de engenharia		
CÓDIGO E DESCRIÇÃO DAS ATIVIDADES ECONÔMICAS SECUNDÁRIAS 33.14-7-17 - Manutenção e reparação de máquinas e equipamentos de terraplenagem, pavimentação e construção, exceto tratores 33.21-0-00 - Instalação de máquinas e equipamentos industriais 33.29-5-99 - Instalação de outros equipamentos não especificados anteriormente 38.11-4-00 - Coleta de resíduos não-perigosos 41.20-4-00 - Construção de edifícios 42.11-1-01 - Construção de rodovias e ferrovias 42.11-1-02 - Pintura para sinalização em pistas rodoviárias e aeroportos 42.12-0-00 - Construção de obras de arte especiais 42.13-8-00 - Obras de urbanização - ruas, praças e calçadas 42.22-7-01 - Construção de redes de abastecimento de água, coleta de esgoto e construções correlatas, exceto obras de irrigação 42.99-5-01 - Construção de instalações esportivas e recreativas 43.11-8-02 - Preparação de canteiro e limpeza de terreno 43.13-4-00 - Obras de terraplenagem 43.21-5-00 - Instalação e manutenção elétrica 43.22-3-01 - Instalações hidráulicas, sanitárias e de gás 43.22-3-03 - Instalações de sistema de prevenção contra incêndio 43.29-1-02 - Instalação de equipamentos para orientação à navegação marítima fluvial e lacustre 43.29-1-04 - Montagem e instalação de sistemas e equipamentos de iluminação e sinalização em vias públicas, portos e aeroportos 43.30-4-04 - Serviços de pintura de edifícios em geral 43.30-4-99 - Outras obras de acabamento da construção		
CÓDIGO E DESCRIÇÃO DA NATUREZA JURÍDICA 206-2 - Sociedade Empresária Limitada		
LOGRADOURO ST POVOADO PE DE SERRA DO BOM JESUS	NÚMERO SN	COMPLEMENTO *****
CEP 65.680-000	BAIRRO/DISTRITO POVOADO PE DE SERRA DO BOM JESUS	MUNICÍPIO PASSAGEM FRANCA
UF MA		
ENDEREÇO ELETRÔNICO FASENGENHARIA2023@GMAIL.COM	TELEFONE (99) 8492-2950	
ENTE FEDERATIVO RESPONSÁVEL (EFR) *****		
SITUAÇÃO CADASTRAL ATIVA	DATA DA SITUAÇÃO CADASTRAL 14/07/2023	
MOTIVO DE SITUAÇÃO CADASTRAL		
SITUAÇÃO ESPECIAL *****	DATA DA SITUAÇÃO ESPECIAL *****	

Aprovado pela Instrução Normativa RFB nº 2.119, de 06 de dezembro de 2022.

Emitido no dia 01/12/2025 às 11:17:16 (data e hora de Brasília).

Página: 1/2

REPÚBLICA FEDERATIVA DO BRASIL
FOLHA Nº 140
PROCESSO ADM. Nº 077/25
CADASTRO NACIONAL DA PESSOA JURÍDICA
Câmara Municipal de Açailândia
CNPJ 12.143.442 / 0001 - 76

NÚMERO DE INSCRIÇÃO 51.427.806/0001-00 MATRIZ	COMPROVANTE DE INSCRIÇÃO E DE SITUAÇÃO CADASTRAL	DATA DE ABERTURA 14/07/2023
---	---	---------------------------------------

NOME EMPRESARIAL FAS ENGENHARIA LTDA
--

CÓDIGO E DESCRIÇÃO DAS ATIVIDADES ECONÔMICAS SECUNDÁRIAS
43.99-1-04 - Serviços de operação e fornecimento de equipamentos para transporte e elevação de cargas e pessoas para uso em obras
43.99-1-05 - Perfuração e construção de poços de água
43.99-1-99 - Serviços especializados para construção não especificados anteriormente
47.41-5-00 - Comércio varejista de tintas e materiais para pintura
47.42-3-00 - Comércio varejista de material elétrico
47.44-0-03 - Comércio varejista de materiais hidráulicos
47.44-0-99 - Comércio varejista de materiais de construção em geral
49.23-0-02 - Serviço de transporte de passageiros - locação de automóveis com motorista
49.30-2-01 - Transporte rodoviário de carga, exceto produtos perigosos e mudanças, municipal.
49.30-2-02 - Transporte rodoviário de carga, exceto produtos perigosos e mudanças, intermunicipal, interestadual e internacional
52.12-5-00 - Carga e descarga
61.90-6-99 - Outras atividades de telecomunicações não especificadas anteriormente
77.11-0-00 - Locação de automóveis sem condutor
77.19-5-99 - Locação de outros meios de transporte não especificados anteriormente, sem condutor
77.32-2-01 - Aluguel de máquinas e equipamentos para construção sem operador, exceto andaimes

CÓDIGO E DESCRIÇÃO DA NATUREZA JURÍDICA 206-2 - Sociedade Empresária Limitada

LOGRADOURO ST POVOADO PE DE SERRA DO BOM JESUS	NÚMERO SN	COMPLEMENTO *****
--	------------------	-----------------------------

CEP 65.680-000	BAIRRO/DISTRITO POVOADO PE DE SERRA DO BOM JESUS	MUNICÍPIO PASSAGEM FRANCA	UF MA
--------------------------	--	-------------------------------------	-----------------

ENDEREÇO ELETRÔNICO FASENGENHARIA2023@GMAIL.COM	TELEFONE (99) 8492-2950
---	-----------------------------------

ENTE FEDERATIVO RESPONSÁVEL (EFR) *****

SITUAÇÃO CADASTRAL ATIVA	DATA DA SITUAÇÃO CADASTRAL 14/07/2023
------------------------------------	---

MOTIVO DE SITUAÇÃO CADASTRAL

SITUAÇÃO ESPECIAL *****	DATA DA SITUAÇÃO ESPECIAL *****
-----------------------------------	---

Aprovado pela Instrução Normativa RFB nº 2.119, de 06 de dezembro de 2022.

Emitido no dia 01/12/2025 às 11:17:16 (data e hora de Brasília).

Página: 2/2



MINISTÉRIO DA FAZENDA
Secretaria da Receita Federal do Brasil
Procuradoria-Geral da Fazenda Nacional

FOLHA Nº 141
PROCESSO ADM. Nº 077/25

Câmara Municipal de Açailândia
CNPJ 12.143.442 / 0001-76

**CERTIDÃO POSITIVA COM EFEITOS DE NEGATIVA DE DÉBITOS RELATIVOS AOS TRIBUTOS
FEDERAIS E À DÍVIDA ATIVA DA UNIÃO**

Nome: FAS ENGENHARIA LTDA
CNPJ: 51.427.806/0001-00

Ressalvado o direito de a Fazenda Nacional cobrar e inscrever quaisquer dívidas de responsabilidade do sujeito passivo acima identificado que vierem a ser apuradas, é certificado que:

1. constam débitos administrados pela Secretaria da Receita Federal do Brasil (RFB) com exigibilidade suspensa nos termos do art. 151 da Lei nº 5.172, de 25 de outubro de 1966 - Código Tributário Nacional (CTN), ou objeto de decisão judicial que determina sua desconsideração para fins de certificação da regularidade fiscal, ou ainda não vencidos; e
2. não constam inscrições em Dívida Ativa da União (DAU) na Procuradoria-Geral da Fazenda Nacional (PGFN).

Conforme disposto nos arts. 205 e 206 do CTN, este documento tem os mesmos efeitos da certidão negativa.

Esta certidão é válida para o estabelecimento matriz e suas filiais e, no caso de ente federativo, para todos os órgãos e fundos públicos da administração direta a ele vinculados. Refere-se à situação do sujeito passivo no âmbito da RFB e da PGFN e abrange inclusive as contribuições sociais previstas nas alíneas 'a' a 'd' do parágrafo único do art. 11 da Lei nº 8.212, de 24 de julho de 1991.

A aceitação desta certidão está condicionada à verificação de sua autenticidade na Internet, nos endereços <<http://rfb.gov.br>> ou <<http://www.pgfn.gov.br>>.

Certidão emitida gratuitamente com base na Portaria Conjunta RFB/PGFN nº 1.751, de 2/10/2014.
Emitida às 20:42:42 do dia 09/12/2025 <hora e data de Brasília>.
Válida até 07/06/2026.

Código de controle da certidão: **907B.8053.03EA.878A**
Qualquer rasura ou emenda invalidará este documento.

Voltar

Imprimir

Câmara Municipal de Açailândia
CNPJ 12143 442 , 0001 - 76**Certificado de Regularidade
do FGTS - CRF**

Inscrição: 51.427.806/0001-00
Razão Social: FAS ENGENHARIA LTDA
Endereço: SET POVOADO PE DE SERRA DO BOM JESUS SN / POVOADO PE DE SERRA / PASSAGEM FRANCA / MA / 65680-000

A Caixa Econômica Federal, no uso da atribuição que lhe confere o Art. 7, da Lei 8.036, de 11 de maio de 1990, certifica que, nesta data, a empresa acima identificada encontra-se em situação regular perante o Fundo de Garantia do Tempo de Serviço - FGTS.

O presente Certificado não servirá de prova contra cobrança de quaisquer débitos referentes a contribuições e/ou encargos devidos, decorrentes das obrigações com o FGTS.

Validade: 18/11/2025 a 17/12/2025

Certificação Número: 2025111803316109622300

Informação obtida em 25/11/2025 09:19:27

A utilização deste Certificado para os fins previstos em Lei esta condicionada a verificação de autenticidade no site da Caixa:
www.caixa.gov.br



PODER JUDICIÁRIO
JUSTIÇA DO TRABALHO

FOLHA Nº 143
PROCESSO ADM. Nº 077/25
Câmara Municipal de Açailândia
CNPJ 12.143.442-0001-76

CERTIDÃO NEGATIVA DE DÉBITOS TRABALHISTAS

Nome: FAS ENGENHARIA LTDA (MATRIZ E FILIAIS)

CNPJ: 51.427.806/0001-00

Certidão nº: 71745750/2025

Expedição: 25/11/2025, às 09:39:33

Validade: 24/05/2026 - 180 (cento e oitenta) dias, contados da data de sua expedição.

Certifica-se que **FAS ENGENHARIA LTDA (MATRIZ E FILIAIS)**, inscrito(a) no CNPJ sob o nº **51.427.806/0001-00**, **NÃO CONSTA** como inadimplente no Banco Nacional de Devedores Trabalhistas.

Certidão emitida com base nos arts. 642-A e 883-A da Consolidação das Leis do Trabalho, acrescentados pelas Leis ns.º 12.440/2011 e 13.467/2017, e no Ato 01/2022 da CGJT, de 21 de janeiro de 2022. Os dados constantes desta Certidão são de responsabilidade dos Tribunais do Trabalho.

No caso de pessoa jurídica, a Certidão atesta a empresa em relação a todos os seus estabelecimentos, agências ou filiais.

A aceitação desta certidão condiciona-se à verificação de sua autenticidade no portal do Tribunal Superior do Trabalho na Internet (<http://www.tst.jus.br>).

Certidão emitida gratuitamente.

INFORMAÇÃO IMPORTANTE

Do Banco Nacional de Devedores Trabalhistas constam os dados necessários à identificação das pessoas naturais e jurídicas inadimplentes perante a Justiça do Trabalho quanto às obrigações estabelecidas em sentença condenatória transitada em julgado ou em acordos judiciais trabalhistas, inclusive no concernente aos recolhimentos previdenciários, a honorários, a custas, a emolumentos ou a recolhimentos determinados em lei; ou decorrentes de execução de acordos firmados perante o Ministério Público do Trabalho, Comissão de Conciliação Prévia ou demais títulos que, por disposição legal, contiver força executiva.



FOLHA Nº 144
PROCESSO ADM. Nº 077/25
Câmara Municipal de Açailândia
CNPJ 12.143.442 / 0001 - 76

GOVERNO DO ESTADO DO MARANHÃO SECRETARIA DE ESTADO DA FAZENDA

CERTIDÃO NEGATIVA DE DÉBITO

Nº Certidão: 384149/25

Data da

29/11/2025 07:51:59

Inscrição Estadual: 128137126

CPF/CNPJ: 51427806000100

Razão Social: FAS ENGENHARIA LTDA

Endereço: STR POVOADO PE DE SERRA DO BOM JESUS, SN CEP: 65680000 - POVOADO

Telefone: (99)84922950

Município: PASSAGEM FRANCA

UF: MA

Certificamos que, após a realização das consultas procedidas no sistema desta Secretaria, substanciado pelos artigos 240 a 242, da lei nº 7.799, de 19/12/2002 e disposto no artigo 205 da lei nº 5.172, de 25 de outubro de 1966 (Código Tributário Nacional), não constam débitos relativos aos tributos estaduais, administrados por esta Secretaria, em nome do sujeito passivo acima identificado. Ressalvado, todavia, à Fazenda Pública Estadual o direito da cobrança de dívidas que venham a ser apuradas e não alcançadas pela decadência.

Validade da Certidão: 90 (noventa) dias: 27/02/2026.

A autenticidade desta certidão deverá ser confirmada no endereço:

<http://portal.sefaz.ma.gov.br/>, clicando no item "Certidões" e em seguida em "Validação de Certidão Negativa Débito".

CERTIDÃO EMITIDA GRATUITAMENTE.

Data Impressão: 29/11/2025 07:51:59



Estado do
Maranhão

SINTEGRA/ICMS

Consulta Pública ao Cadastro do Estado do Maranhão

Secretaria da Fazenda

Resultado da Consulta SINTEGRA/ICMS

FOLHA Nº 145
PROCESSO ADM. Nº 077/25

IDENTIFICAÇÃO

CGC: 51.427.806/0001-00 **Inscrição Estadual:** 12.813712-6

Razão Social: FAS ENGENHARIA LTDA

Regime Apuração: SIMPLES NACIONAL

Câmara Municipal de Açailândia
CNPJ 12143442,0001-76

ENDEREÇO

Logradouro: STR POVOADO PE DE SERRA DO BOM JESUS

Número: SN **Complemento:**

Bairro: POVOADO PE DE SERRA DO BOM JESUS

Município: PASSAGEM FRANCA **UF:** MA

CEP: 65680000 **DDD:** **Telefone:** 84922950

INFORMAÇÕES COMPLEMENTARES

CNAE Principal: 7112000 - SERVIÇOS DE ENGENHARIA

CNAEs Secundários

Código	Descrição CNAE
4222701	CONSTRUÇÃO DE REDES DE ABASTECIMENTO DE ÁGUA, COLETA DE ESGOTO E CONSTRUÇÕES CORRELATAS, EXCETO OBRAS DE IRRIGAÇÃO
4299501	CONSTRUÇÃO DE INSTALAÇÕES ESPORTIVAS E RECREATIVAS
4311802	PREPARAÇÃO DE CANTEIRO E LIMPEZA DE TERRENO
4313400	OBRAS DE TERRAPLENAGEM
4321500	INSTALAÇÃO E MANUTENÇÃO ELÉTRICA
4322301	INSTALAÇÕES HIDRÁULICAS, SANITÁRIAS E DE GÁS
4322303	INSTALAÇÕES DE SISTEMA DE PREVENÇÃO CONTRA INCÊNDIO
4329102	INSTALAÇÃO DE EQUIPAMENTOS PARA ORIENTAÇÃO À NAVEGAÇÃO MARÍTIMA, FLUVIAL E LACUSTRE
4329104	MONTAGEM E INSTALAÇÃO DE SISTEMAS E EQUIPAMENTOS DE ILUMINAÇÃO E SINALIZAÇÃO EM VIAS PÚBLICAS, PORTOS E AEROPORTOS
4330404	SERVIÇOS DE PINTURA DE EDIFÍCIOS EM GERAL
7732201	ALUGUEL DE MÁQUINAS E EQUIPAMENTOS PARA CONSTRUÇÃO SEM OPERADOR, EXCETO ANDAIMES
4330499	OUTRAS OBRAS DE ACABAMENTO DA CONSTRUÇÃO
4399104	SERVIÇOS DE OPERAÇÃO E FORNECIMENTO DE EQUIPAMENTOS PARA TRANSPORTE E ELEVAÇÃO DE CARGAS E PESSOAS PARA USO EM OBRAS
4399105	PERFURAÇÃO E CONSTRUÇÃO DE POÇOS DE ÁGUA
4399199	SERVIÇOS ESPECIALIZADOS PARA CONSTRUÇÃO NÃO ESPECIFICADOS ANTERIORMENTE
4741500	COMÉRCIO VAREJISTA DE TINTAS E MATERIAIS PARA PINTURA
4742300	COMÉRCIO VAREJISTA DE MATERIAL ELÉTRICO
4744003	COMÉRCIO VAREJISTA DE MATERIAIS HIDRÁULICOS
4744099	COMÉRCIO VAREJISTA DE MATERIAIS DE CONSTRUÇÃO EM GERAL
4923002	SERVIÇO DE TRANSPORTE DE PASSAGEIROS - LOCAÇÃO DE AUTOMÓVEIS COM MOTORISTA
4930201	TRANSPORTE RODOVIÁRIO DE CARGA, EXCETO PRODUTOS PERIGOSOS E MUDANÇAS, MUNICIPAL
3329599	INSTALAÇÃO DE OUTROS EQUIPAMENTOS NÃO ESPECIFICADOS ANTERIORMENTE
4930202	TRANSPORTE RODOVIÁRIO DE CARGA, EXCETO PRODUTOS PERIGOSOS E MUDANÇAS, INTERMUNICIPAL, INTERESTADUAL E INTERNACIONAL
5212500	CARGA E DESCARGA
6190699	OUTRAS ATIVIDADES DE TELECOMUNICAÇÕES NÃO ESPECIFICADAS ANTERIORMENTE
7711000	LOCAÇÃO DE AUTOMÓVEIS SEM CONDUTOR
7719599	LOCAÇÃO DE OUTROS MEIOS DE TRANSPORTE NÃO ESPECIFICADOS ANTERIORMENTE, SEM CONDUTOR
3314717	MANUTENÇÃO E REPARAÇÃO DE MÁQUINAS E EQUIPAMENTOS DE TERRAPLENAGEM, PAVIMENTAÇÃO E CONSTRUÇÃO, EXCETO TRATORES
3321000	INSTALAÇÃO DE MÁQUINAS E EQUIPAMENTOS INDUSTRIAIS
3811400	COLETA DE RESÍDUOS NÃO-PERIGOSOS
4120400	CONSTRUÇÃO DE EDIFÍCIOS
4211101	CONSTRUÇÃO DE RODOVIAS E FERROVIAS
4211102	PINTURA PARA SINALIZAÇÃO EM PISTAS RODOVIÁRIAS E AEROPORTOS
4212000	CONSTRUÇÃO DE OBRAS-DE-ARTE ESPECIAIS
4213800	OBRAS DE URBANIZAÇÃO - RUAS, PRAÇAS E CALÇADAS

Situação Cadastral Vigente: HABILITADO

Data desta Situação Cadastral: 10/08/2023

OBRIGAÇÕES

NFe a partir de (CNAE's):

01/12/2010 - (6190699), 27/07/2023 - (Devido emissão voluntária),

EDF a partir de:

CTE a partir de: 01/03/2012 - (OBRIGADO => SERVIÇO DE TRANSPORTE),

FOLHA Nº 140
PROCESSO ADM. Nº 077/25
Câmara Municipal de Açailândia
CNPJ 12 143 442 , 0001 - 76

Observação: Os dados acima estão baseados em informações fornecidas pelo próprio contribuinte cadastrado. Não valem como certidão de sua efetiva existência de fato e de direito, não são oponíveis à Fazenda e nem excluem a responsabilidade tributária derivada de operações com ele ajustadas.

Data da Consulta: 25/11/2025

Número da Consulta:

[Nova Consulta](#) [Imprimir](#)

Desenvolvido pela Sefaz/COTEC - 2005-2012



Prefeitura Municipal de Passagem Franca
Praça Presidente Medice, s/n
10.438.570/0001-11

FOLHA Nº 147
PROCESSO ADM. Nº 77/25
Câmara Municipal de Açailândia
CNPJ 12 143 442 / 0001 - 76

CHAVE DE ACESSO

D5CBA97B86D743E5853B940B668F3D7A



CERTIDÃO NEGATIVA DE DÉBITOS DA PESSOA JURÍDICA

DATA EMISSÃO 09/12/2025	DATA VENCIMENTO 08/01/2026	Número:	35
IDENTIFICAÇÃO DO CONTRIBUINTE			
Razão Social FAS ENGENHARIA LTDA	CNPJ/CPF 51.427.806/0001-00	Inscrição Estadual 128137126	Inscrição Municipal 0635
Logradouro POVOADO PE DE SERRA DO BOM JESUS	Complemento	Bairro/Setor/Di POVOADO PE DE	CEP: 65680-000
Atividade CNAE 7112000 - SERVIÇOS DE ENGENHARIA 3314717 - MANUTENÇÃO E REPARAÇÃO DE MÁQUINAS E EQUIPAMENTOS DE TERRAPLENAGEM, PAVIMENTAÇÃO E CONSTRUÇÃO, 3321000 - INSTALAÇÃO DE MÁQUINAS E EQUIPAMENTOS INDUSTRIAIS 3329599 - INSTALAÇÃO DE OUTROS EQUIPAMENTOS NÃO ESPECIFICADOS ANTERIORMENTE 3811400 - COLETA DE RESÍDUOS NÃO PERIGOSOS 4120400 - CONSTRUÇÃO DE EDIFÍCIOS			
Finalidade da Certidão Atulização			
Nome do Requerente FAS ENGENHARIA LTDA		Esta Certidão tem validade de 30 dias, contados a partir da data de emissão.	
A presente certidão, sem conter rasuras, tem sua eficácia até a data de validade acima informada, tendo sido lavrada em Passagem Franca - MA em 9 de Dezembro de 2025			
Código de Autenticidade Nº D5CBA97B86D743E5853B940B668F3D7A			



FOLHA Nº 148
PROCESSO ADM. Nº 077/25



Câmara Municipal de Açailândia
CNPJ 12.143.442-0001-76

ESTADO DO MARANHÃO
Prefeitura Municipal de Passagem Franca
SECRETARIA MUNICIPAL DE FINANÇAS
10.438.570/0001-11

2025

ALVARÁ DE LOCALIZAÇÃO E FUNCIONAMENTO

FINALIDADE: INDUSTRIA, CONSTRUÇÃO E DEMAIS SERVIÇOS DE ENGENHARIA DE 00 A 10
EMPREGADOS

CPF/CNPJ 51.427.806/0001-00 NOME FANTASIA FAS ENGENHARIA

RAZÃO SOCIAL FAS ENGENHARIA LTDA

INSCRIÇÃO ESTADUAL 128137126

INSCRIÇÃO MUNICIPAL 0635

INSCRIÇÃO MOBILIÁRIA

LOCALIZAÇÃO
POVOADO PE DE SERRA DO BOM JESUS N°S/N,
POVOADO PE DE SERRA DO BOM JESUS - 65680-000

CNAE Principal e Secundários

7112000 - SERVIÇOS DE ENGENHARIA

RESTRIÇÕES

Este contribuinte está autorizado a desenvolver as atividades acima elencadas e firma compromisso, sob as penas da lei, de que conhece e atende os requisitos legais exigidos para funcionamento e exercício das atividades econômicas constantes do objeto social, no que respeita ao uso e ocupação do solo, as atividades domiciliares e restrições ao uso de espaços públicos, acessibilidade e de segurança sanitária, ambiental e de prevenção contra incêndios e pânico. O contribuinte reconhece que o não atendimento a estes requisitos acarretará a suspensão e a cassação subsequente do Alvará de Funcionamento, nos termos da legislação vigente.

NOTA: ESTE ALVARÁ DEVE SER AFIXADO EM LOCAL VISÍVEL E ACESSÍVEL À FISCALIZAÇÃO.

EMIÇÃO: 16/01/2025

VALIDADE: 31/12/2025

Alberto Pereira de S.

PORTARIA 01-2025



Certidão de Acervo Técnico - CAT
Resolução Nº 1025 de 30 de Outubro de 2009
Resolução Nº 218 de 29 de Junho de 1973

FOLHA Nº 148
PROCESSO ADM. Nº 077125
CREA-MA CAT COM REGISTRO DE ATESTADO
Câmara Municipal de Açailândia
CNPJ 12.143.442-00019771/2025

Página 1/13

Conselho Regional de Engenharia e Agronomia do Estado do Maranhão

Atividade concluída

CERTIFICAMOS, para os devidos fins, que consta em nossos arquivos o registro de Acervo referente a(s) Anotação(ões) de Responsabilidade(s) Técnica(s) - ARTs, constante(s) da Presente CERTIDÃO, tendo sido comprovada a execução e conclusão da(s) obra(s) e/ou serviço(s) indicado(s) conforme descrição(ões) abaixo.

Profissional: **FELLIPE ALVES DE SOUSA**
Registro: **1119839084MA** RNP: **1119839084**
Título profissional: ENGENHEIRO CIVIL

Número da ART: **MA20240761529** Tipo de ART: OBRA / SERVIÇO Registrada em: 15/04/2024 Baixada em: 03/01/2025
Forma de registro: SUBSTITUIÇÃO Participação técnica: INDIVIDUAL
Empresa contratada: **FAS ENGENHARIA LTDA**

Contratante: **Paulo Ricardo Figueiredo Coelho** CPF/CNPJ: **609.493.643-47**
Endereço do contratante: RUA PROFESSOR JOSÉ QUEIROZ Nº: 799
Complemento: Bairro: VILA REDENÇÃO I
Cidade: IMPERATRIZ UF: MA CEP: 65910330
Contrato: Celebrado em:
Valor do contrato: R\$ 2.500.000,00 Tipo de contratante: Pessoa Física
Ação institucional: Agricultura familiar
Endereço da obra/serviço: AVENIDA AV PEDRO NEIVA DE SANTANA Nº: S/N
Complemento: DEPOIS DA PRAÇA Bairro: CENTRO
Cidade: JOÃO LISBOA UF: MA CEP: 65922000
Coordenadas Geográficas: -5.453292, -47.406152
Data de início: 23/03/2024 Conclusão efetiva: 23/07/2024
Finalidade: Comercial
Proprietário: Paulo Ricardo Figueiredo Coelho CPF/CNPJ: 609.493.643-47

Atividade Técnica: **14 - Elaboração CONSTRUÇÃO CIVIL > EDIFICAÇÕES > DE VEDAÇÃO > #1.1.8.1 - EM ALVENARIA 80 - Projeto 1379.92 metro quadrado; 14 - Elaboração CONSTRUÇÃO CIVIL > EDIFICAÇÕES > DE VEDAÇÃO > #1.1.8.2 - COM DRYWALL 80 - Projeto 1379.92 metro quadrado; 14 - Elaboração CONSTRUÇÃO CIVIL > EDIFICAÇÕES > DE VEDAÇÃO > #1.1.8.3 - COM OUTRO MATERIAL 80 - Projeto 1379.92 metro quadrado; 14 - Elaboração CONSTRUÇÃO CIVIL > INSTALAÇÕES HIDROSSANITÁRIAS > #1.4.1 - DE SISTEMA DE ÁGUA POTÁVEL 80 - Projeto 1379.92 metro quadrado; 14 - Elaboração CONSTRUÇÃO CIVIL > INSTALAÇÕES HIDROSSANITÁRIAS > #1.4.2 - DE SISTEMA DE REDES DE ÁGUAS PLUVIAIS 80 - Projeto 1379.92 metro quadrado; 14 - Elaboração CONSTRUÇÃO CIVIL > INSTALAÇÕES HIDROSSANITÁRIAS > #1.4.5 - DE LIGAÇÃO INDIVIDUAL DE REDE DE ESGOTO 80 - Projeto 1379.92 metro quadrado; 14 - Elaboração CONSTRUÇÃO CIVIL > INSTALAÇÕES HIDROSSANITÁRIAS > #1.4.6 - DE POÇO DE INFILTRAÇÃO 80 - Projeto 1379.92 metro quadrado; 14 - Elaboração CONSTRUÇÃO CIVIL > INSTALAÇÕES DE PREVENÇÃO E COMBATE A INCÊNDIO > #1.6.1 - DE INSTALAÇÃO DE HIDRANTES 80 - Projeto 1379.92 metro quadrado; 14 - Elaboração CONSTRUÇÃO CIVIL > INSTALAÇÕES DE PREVENÇÃO E COMBATE A INCÊNDIO > #1.6.3 - DE INSTALAÇÃO HIDRÁULICA PARA PREVENÇÃO E COMBATE A INCÊNDIO 80 - Projeto 1379.92 metro quadrado; 14 - Elaboração CONSTRUÇÃO CIVIL > INSTALAÇÕES DE PREVENÇÃO E COMBATE A INCÊNDIO > #1.6.5 - DE SINALIZAÇÃO DE EMERGÊNCIA EM EDIFICAÇÃO 80 - Projeto 1379.92 metro quadrado; 14 - Elaboração CONSTRUÇÃO CIVIL > INSTALAÇÕES DE PREVENÇÃO E COMBATE A INCÊNDIO > #1.6.6 - DE PREVENÇÃO E COMBATE A INCÊNDIO E PÂNICO 80 - Projeto 1379.92 metro quadrado; 14 - Elaboração ESTRUTURAS > ALVENARIA ESTRUTURAL > #2.10.1 - DE ALVENARIA ESTRUTURAL 80 - Projeto 1379.92 metro quadrado; 14 - Elaboração ESTRUTURAS > ESTRUTURAS DE CONCRETO E ARGAMASSA ARMADA > #2.1.1 - DE ESTRUTURA DE CONCRETO ARMADO 80 - Projeto 1379.92 metro quadrado; 14 - Elaboração ESTRUTURAS > ESTRUTURAS METÁLICAS > DE ESTRUTURA METÁLICA > #2.2.1.1 - PARA EDIFICAÇÃO 80 - Projeto 1379.92 metro quadrado; 14 - Elaboração ESTRUTURAS > ESTRUTURAS METÁLICAS > DE DESMONTAGEM DE ESTRUTURA METÁLICA > #2.2.2.1 - PARA EDIFICAÇÃO 80 - Projeto 1379.92 metro quadrado; 14 - Elaboração ESTRUTURAS > PRÉ-MOLDADOS E PRÉ-FABRICADOS > #2.8.1 - DE ESTRUTURA DE CONCRETO PRÉ-FABRICADO 80 - Projeto 1379.92 metro quadrado; 14 - Elaboração ESTRUTURAS > PRÉ-MOLDADOS E PRÉ-FABRICADOS > #2.8.3 - DE LAJES PRÉ-FABRICADAS 80 - Projeto 1379.92 metro quadrado; 14 - Elaboração ESTRUTURAS > PRÉ-MOLDADOS E PRÉ-FABRICADOS > #2.8.5 - DE ARTEFATOS DE CONCRETO 80 - Projeto 1379.92 metro quadrado; 14 - Elaboração ESTRUTURAS > FUNDAÇÕES > DE FUNDAÇÕES SUPERFICIAIS > #2.9.1.2 - EM SAPATAS ISOLADAS 80 - Projeto 1379.92 metro quadrado; 14 - Elaboração ESTRUTURAS > FUNDAÇÕES > DE FUNDAÇÕES SUPERFICIAIS > #2.9.1.4 - EM RADIERS 80 - Projeto 1379.92 metro quadrado; 14 - Elaboração ESTRUTURAS > FUNDAÇÕES > DE FUNDAÇÕES PROFUNDAS > #2.9.2.3 - EM ESTACAS DE CONCRETO MOLDADAS IN LOCO 80 - Projeto 1379.92 metro quadrado; 14 - Elaboração GEOTECNIA E GEOLOGIA DA ENGENHARIA > OBRAS DE TERRA > DE OBRAS DE TERRA > #3.3.1.9 - TERRAPLENAGEM 80 - Projeto 1379.92 metro quadrado; 14 - Elaboração AGRIMENSURA > TERRAPLENAGEM > #36.10.3 - DE VOLUME/ÁREA DE ESCAVAÇÃO - TERRAPLENAGEM 80 - Projeto 1379.92 metro quadrado; 16 - Execução CONSTRUÇÃO CIVIL > EDIFICAÇÕES > DE VEDAÇÃO > #1.1.8.1 - EM ALVENARIA 49 - Execução de obra 1379.92 metro quadrado; 16 - Execução CONSTRUÇÃO CIVIL > EDIFICAÇÕES > DE VEDAÇÃO > #1.1.8.2 - COM DRYWALL 49 - Execução de obra 1379.92 metro quadrado; 16 - Execução CONSTRUÇÃO CIVIL > EDIFICAÇÕES > DE VEDAÇÃO > #1.1.8.3 - COM OUTRO MATERIAL 49 - Execução de obra 1379.92 metro quadrado; 16 - Execução CONSTRUÇÃO CIVIL > INSTALAÇÕES HIDROSSANITÁRIAS > #1.4.1 - DE SISTEMA DE ÁGUA POTÁVEL 49 - Execução de obra 1379.92 metro quadrado; 16 - Execução CONSTRUÇÃO CIVIL > INSTALAÇÕES HIDROSSANITÁRIAS > #1.4.2 - DE SISTEMA DE REDES DE ÁGUAS PLUVIAIS 49 - Execução de obra 1379.92 metro quadrado; 16 - Execução CONSTRUÇÃO CIVIL > INSTALAÇÕES HIDROSSANITÁRIAS > #1.4.3 - DE INSTALAÇÃO DE SISTEMA DE ESGOTO SANITÁRIO 49 - Execução de obra 1379.92 metro quadrado; 16 - Execução CONSTRUÇÃO CIVIL > INSTALAÇÕES HIDROSSANITÁRIAS > #1.4.5 - DE LIGAÇÃO INDIVIDUAL DE REDE DE ESGOTO 49 - Execução de obra 1379.92 metro quadrado; 16 - Execução CONSTRUÇÃO CIVIL > INSTALAÇÕES HIDROSSANITÁRIAS > #1.4.6 - DE POÇO DE INFILTRAÇÃO 49 - Execução de obra 1379.92 metro quadrado; 16 - Execução ESTRUTURAS > ALVENARIA ESTRUTURAL > #2.10.1 - DE ALVENARIA ESTRUTURAL 49 - Execução de obra 1379.92 metro quadrado; 16 - Execução ESTRUTURAS > ESTRUTURAS DE CONCRETO E ARGAMASSA ARMADA > #2.1.1 - DE ESTRUTURA DE CONCRETO ARMADO 49 - Execução de obra 1379.92 metro quadrado; 16 - Execução ESTRUTURAS > ESTRUTURAS DE CONCRETO E ARGAMASSA ARMADA > #2.1.3 - DE ESTRUTURA DE ARGAMASSA ARMADA 49 - Execução de obra 1379.92 metro quadrado; 16 - Execução ESTRUTURAS > ESTRUTURAS I**

Conselho Regional de Engenharia e Agronomia do Estado do Maranhão

Avenida dos Holandeses, Quadra 35, Lote 8, Calhau, São Luis/MA

Tel: + 55 (98) 2106-8300 Fax: + 55 (98) 2106-8303 E-mail: atendimento@creama.org.br



Conselho Regional de Engenharia e Agronomia do Estado do Maranhão

Impresso em: 22/01/2025, às 21:10.





Certidão de Acervo Técnico - CAT
Resolução Nº 1025 de 30 de Outubro de 2009
Resolução Nº 218 de 29 de Junho de 1973

FOLHA Nº 149
 PROCESSO ADM. Nº 097/25

CREA-MA **CERTIDÃO DE REGISTRO DE ATESTADO**
 CNPJ 12143442 0001-76 **919771/2025**

Conselho Regional de Engenharia e Agronomia do Estado do Maranhão

Atividade concluída

CONCRETO E ARGAMASSA ARMADA > #2.1.5 - DE DEMOLIÇÃO DE ESTRUTURAS DE CONCRETO SEM USO DE EXPLOSIVOS 49 - Execução de obra 1379.92 metro quadrado; **16 - Execução** ESTRUTURAS > ESTRUTURAS METÁLICAS > DE ESTRUTURA METÁLICA > #2.2.1.1 - PARA EDIFICAÇÃO 49 - Execução de obra 1379.92 metro quadrado; **16 - Execução** ESTRUTURAS > ESTRUTURAS METÁLICAS > DE ESTRUTURA METÁLICA > #2.2.1.7 - PARA FINS DIVERSOS 49 - Execução de obra 1379.92 metro quadrado; **16 - Execução** ESTRUTURAS > ESTRUTURAS DE MADEIRA > #2.3.2 - DE DESMONTAGEM/DEMOLIÇÃO DE ESTRUTURA DE MADEIRA 49 - Execução de obra 1379.92 metro quadrado; **16 - Execução** ESTRUTURAS > ESTRUTURAS DE OUTROS MATERIAIS > #2.4.2 - DE DESMONTAGEM DE ESTRUTURA DE OUTROS MATERIAIS 49 - Execução de obra 1379.92 metro quadrado; **16 - Execução** ESTRUTURAS > PRÉ-MOLDADOS E PRÉ-FABRICADOS > #2.8.3 - DE LAJES PRÉ-FABRICADAS 49 - Execução de obra 1379.92 metro quadrado; **16 - Execução** ESTRUTURAS > PRÉ-MOLDADOS E PRÉ-FABRICADOS > #2.8.4 - DE ARTEFATOS DE CIMENTO 49 - Execução de obra 1379.92 metro quadrado; **16 - Execução** ESTRUTURAS > PRÉ-MOLDADOS E PRÉ-FABRICADOS > #2.8.6 - DE BLOCOS DE CONCRETO 49 - Execução de obra 1379.92 metro quadrado; **16 - Execução** ESTRUTURAS > FUNDAÇÕES > DE FUNDAÇÕES SUPERFICIAIS > #2.9.1.2 - EM SAPATAS ISOLADAS 49 - Execução de obra 1379.92 metro quadrado; **16 - Execução** ESTRUTURAS > FUNDAÇÕES > DE FUNDAÇÕES PROFUNDAS > #2.9.2.3 - EM ESTACAS DE CONCRETO MOLDADAS IN LOCO 49 - Execução de obra 1379.92 metro quadrado; **16 - Execução** GEOTECNIA E GEOLOGIA DA ENGENHARIA > OBRAS DE TERRA > DE OBRAS DE TERRA > #3.3.1.6 - ABERTURA DE VALAS 49 - Execução de obra 1379.92 metro quadrado; **16 - Execução** GEOTECNIA E GEOLOGIA DA ENGENHARIA > OBRAS DE TERRA > DE OBRAS DE TERRA > #3.3.1.8 - LIMPEZA DE TERRENO 49 - Execução de obra 1379.92 metro quadrado; **16 - Execução** GEOTECNIA E GEOLOGIA DA ENGENHARIA > OBRAS DE TERRA > DE OBRAS DE TERRA > #3.3.1.9 - TERRAPLENAGEM 49 - Execução de obra 1379.92 metro quadrado; **16 - Execução** AGRIMENSURA > TERRAPLENAGEM > #36.10.2 - DE VOLUME/ÁREA DE ATERROS - TERRAPLENAGEM 49 - Execução de obra 1379.92 metro quadrado;

Observações

PROJETOS E EXECUÇÃO DE UM SUPERMERCADO COM AREA CONSTRUIDA DE 1.379,92m² NA CIDADE DE JOAO LISBOA / MA.

Informações Complementares

CERTIFICAMOS, finalmente, que se encontra vinculado à presente Certidão de Acervo Técnico – CAT, o atestado contendo 11 folha(s), expedido pelo contratante da obra/serviço, a quem cabe a responsabilidade pela veracidade e exatidão das informações nele constantes.

Certidão de Acervo Técnico nº 919771/2025
22/01/2025, 08:33
9Z872

A Certidão de Acervo Técnico (CAT) à qual o atestado está vinculado constituirá prova da capacidade técnico-profissional da pessoa jurídica somente se o responsável técnico indicado estiver ou venha a ser integrado ao seu quadro técnico por meio de declaração entregue no momento da habilitação ou da entrega das propostas.

Fica(m) Excluído(s), no entanto, o(s) serviço(s) cujas atribuições não competem ao(s) profissional(is) em questão.

A autenticidade desta Certidão pode ser verificada em: <https://crea-ma.sitac.com.br/publico/>, com a chave: 9Z872

Certificamos que se encontra vinculado à presente CAT o atestado apresentado em cumprimento à Lei nº 8.666/93, expedido pela pessoa jurídica contratante, a quem cabe a responsabilidade pela veracidade e exatidão das informações nele constantes. É de responsabilidade deste Conselho a verificação da atividade profissional em conformidade com a Lei nº 5.194/66 e Resoluções do Conselho Federal de Engenharia e Agronomia - CONFEA.

Esta certidão perderá a validade, caso ocorra qualquer alteração posterior dos elementos cadastrais nela contidos.



ATESTADO DE CAPACIDADE TÉCNICA

Atestamos para os devidos fins e a quem possa interessar que nos foram prestados com bom desempenho e nada tendo que desabone a conduta do prestador, os serviços descritos abaixo e com as seguintes características:

DADOS DA OBRA/SERVIÇO	
OBRA: PROJETO E EXECUÇÃO DE OBRA COMERCIAL DE SUPERMERCADO DE 1.379,92,M² DE ÁREA CONSTRUIDA LOCALIZADA NA AVENIDADE PEDRO NEIVA DE SANTANA, CIDADE DE JOÃO LISBOA-MA	
Período de realização: 23/03/2024 A 23/07/2024	
Data da Solicitação de Baixa de ART: 03/01/2025	
Valor: R\$ 2.500.000,00	
ENDEREÇO: PROJETO E EXECUÇÃO DE OBRA COMERCIAL DE SUPERMERCADO DE 1.379,92,M² DE ÁREA CONSTRUIDA LOCALIZADA NA AVENIDADE PEDRO NEIVA DE SANTANA, APÓS A PRAÇA DA CIDADE, S/N, CENTRO, CIDADE DE JOÃO LISBOA-MA	
Parcelas executadas: Foi executada a totalidade do contrato;	
DADOS DA CONTRATANTE	
Nome ou Razão Social	PAULO RICARDO FIGUEIREDO COELHO
CPF OU CNPJ	609.493.643-47
DADOS DA PESSOA JURIDICA CONTRATADA	
Nome ou Razão Social	FAS ENGENHARIA LTDA
CPF OU CNPJ	51.427.806/0001-00
DADOS DO RESPONSÁVEL TÉCNICO PELA EXECUÇÃO	
Nome ou Razão Social	FELLIPE ALVES DE SOUSA
Título Profissional	ENGENHEIRO CIVIL
Registro Nacional Profissional (RNP)	1119839084MA
ART DE EXECUÇÃO	MA20240761529
DESCRIÇÃO DO OBJETO DOS SERVIÇOS REALIZADOS:	
<p>PROJETO E EXECUÇÃO DE OBRA COMERCIAL DE SUPERMERCADO DE 1.379,92,M² DE ÁREA CONSTRUIDA LOCALIZADA NA AVENIDADE PEDRO NEIVA DE SANTANA, APÓS A PRAÇA DA CIDADE, S/N, CENTRO, CIDADE DE JOÃO LISBOA-MA</p> <p>ANEXO I:</p> <p>SEGUE O QUANTITATIVO A SER CONSIDERADO:</p>	
IMPERATRIZ - MA - 21 de JANEIRO de 2025	

Este documento encontra-se registrado no Conselho Regional de Engenharia e Agronomia do Estado do Maranhão, vinculado à Certidão nº 919771/2025, em 22/01/2025 emitida



Certidão nº 919771/2025
 22/01/2025, 21:10
 Chave de Impressão: 92872

O documento neste ato registrado foi emitido em 22/01/2025 e contém 5 folhas



FOLHA Nº 161
PROCESSO ADM. Nº 077/25

Câmara Municipal de Açailândia
CNPJ 12.143.442.0001-76

IDENTIFICAÇÃO DO SIGNATARIO

FAS ENGENHARIA Assinado de forma digital
LTDA:514278060 por FAS ENGENHARIA
00100 LTDA:51427806000100
Dados: 2025.01.21 17:12:21
-03'00'

CONTRATADO
FAS ENGENHARIA LTDA
CNPJ: 51.427.806/0001-00



Documento assinado digitalmente
FELLIPE ALVES DE SOUSA
Data: 21/01/2025 17:11:09-0300
Verifique em <https://validar.it.gov.br>

FELLIPE ALVES DE SOUSA
ENGENHEIRO CIVIL
1119839084MA



Documento assinado digitalmente
PAULO RICARDO FIGUEIREDO COELHO
Data: 21/01/2025 17:16:54-0300
Verifique em <https://validar.it.gov.br>

CONTRATANTE
PAULO RICARDO FIGUEIREDO COELHO
CPF: 609.493.643-47

Este documento encontra-se registrado no Conselho Regional de Engenharia e Agronomia do Estado do Maranhão, vinculado à Certidão nº 919771/2025, em 22/01/2025 emitida



Certidão nº 919771/2025
22/01/2025, 21:10

Chave de Impressão: 9Z872

O documento neste ato registrado foi emitido em 22/01/2025 e contém 5 folhas



FOLHA Nº 152
 PROCESSO ADM. Nº 077/25

ANEXO I - QUANTITATIVOS A SEREM CONSIDERADOS:

Câmara Municipal de Açailândia
 CNPJ 12.143.442-0001-70

- 14 - Elaboração de projeto
 80 - Projeto > ESTRUTURAS > ALVENARIA ESTRUTURAL > #2.10.1 - DE ALVENARIA ESTRUTURAL 1.379,92 m²
 80 - Projeto > CONSTRUÇÃO CIVIL > EDIFICAÇÕES > DE VEDAÇÃO > #1.1.8.1 - EM ALVENARIA 1.379,92 m²
 80 - Projeto > CONSTRUÇÃO CIVIL > EDIFICAÇÕES > DE VEDAÇÃO > #1.1.8.2 - COM DRYWALL 1.379,92 m²
 80 - Projeto > CONSTRUÇÃO CIVIL > EDIFICAÇÕES > DE VEDAÇÃO > #1.1.8.3 - COM OUTRO MATERIAL 1.379,92 m²
 80 - Projeto > ESTRUTURAS > ESTRUTURAS DE CONCRETO E ARGAMASSA ARMADA > #2.1.1 DE ESTRUTURA DE CONCRETO ARMADO 1.379,92 m²
 80 - Projeto > ESTRUTURAS > ESTRUTURAS METÁLICAS > DE ESTRUTURA METÁLICA > #2.2.1.1 - PARA EDIFICAÇÃO 1.379,92 m²
 80 - Projeto > ESTRUTURAS > ESTRUTURAS METÁLICAS > DE DESMONTAGEM DE ESTRUTURA METÁLICA > #2.2.2.1 - PARA EDIFICAÇÃO 1.379,92 m²
 80 - Projeto > ESTRUTURAS > FUNDAÇÕES > DE FUNDAÇÕES SUPERFICIAIS > #2.9.1.4 - EM RADIER 1.379,92 m²
 80 - Projeto > ESTRUTURAS > FUNDAÇÕES > DE FUNDAÇÕES PROFUNDAS > #2.9.2.3 - EM ESTACAS DE CONCRETO MOLDADAS IN LOCO 1.379,92 m²
 80 - Projeto > ESTRUTURAS > PRÉ-MOLDADOS E PRÉ-FABRICADOS > #2.8.6 - DE BLOCOS DE CONCRETO 1.379,92 m²
 80 - Projeto > ESTRUTURAS > FUNDAÇÕES > DE FUNDAÇÕES SUPERFICIAIS > #2.9.1.2 - EM SAPATAS ISOLADAS 1.379,92 m²
 80 - Projeto > CONSTRUÇÃO CIVIL > INSTALAÇÕES HIDROSSANITÁRIAS > #1.4.1 - DE SISTEMA DE ÁGUA POTÁVEL 1.379,92 m²
 80 - Projeto > CONSTRUÇÃO CIVIL > INSTALAÇÕES HIDROSSANITÁRIAS > #1.4.2 - DE SISTEMA DE REDES DE ÁGUAS PLUVIAIS 1.379,92 m²
 80 - Projeto > CONSTRUÇÃO CIVIL > INSTALAÇÕES HIDROSSANITÁRIAS > #1.4.5 - DE LIGAÇÃO INDIVIDUAL DE REDE DE ESGOTO 1.379,92 m²
 80 - Projeto > CONSTRUÇÃO CIVIL > INSTALAÇÕES HIDROSSANITÁRIAS > #1.4.6 - DE POÇO DE INFILTRAÇÃO 1.379,92 m²
 80 - Projeto > GEOTECNIA E GEOLOGIA DA ENGENHARIA > OBRAS DE TERRA > DE OBRAS DE TERRA > #3.3.1.9 - TERRAPLENAGEM 1.379,92 m²
 80 - Projeto > CONSTRUÇÃO CIVIL > INSTALAÇÕES DE PREVENÇÃO E COMBATE A INCÊNDIO > #1.6.1 - DE INSTALAÇÃO DE HIDRANTES 1.379,92 m²
 80 - Projeto > CONSTRUÇÃO CIVIL > INSTALAÇÕES DE PREVENÇÃO E COMBATE A INCÊNDIO > #1.6.5 - DE SINALIZAÇÃO DE EMERGÊNCIA EM EDIFICAÇÃO 1.379,92 m²
 80 - Projeto > CONSTRUÇÃO CIVIL > INSTALAÇÕES DE PREVENÇÃO E COMBATE A INCÊNDIO > #1.6.6 - DE PREVENÇÃO E COMBATE A INCÊNDIO E PÂNICO 1.379,92 m²
 80 - Projeto > CONSTRUÇÃO CIVIL > INSTALAÇÕES DE PREVENÇÃO E COMBATE A INCÊNDIO > #1.6.3 - DE INSTALAÇÃO HIDRÁULICA PARA PREVENÇÃO E COMBATE A INCÊNDIO 1.379,92 m²
 80 - Projeto > AGRIMENSURA > TERRAPLENAGEM > #36.10.3 - DE VOLUME/ÁREA DE ESCAVAÇÃO - TERRAPLENAGEM 1.379,92 m²
 80 - Projeto > ESTRUTURAS > PRÉ-MOLDADOS E PRÉ-FABRICADOS > #2.8.3 - DE LAJES PRÉ-FABRICADAS 1.379,92 m²
 80 - Projeto > ESTRUTURAS > PRÉ-MOLDADOS E PRÉ-FABRICADOS > #2.8.5 - DE ARTEFATOS DE CONCRETO 1.379,92 m²
 80 - Projeto > ESTRUTURAS > PRÉ-MOLDADOS E PRÉ-FABRICADOS > #2.8.1 - DE ESTRUTURA DE CONCRETO PRÉ-FABRICADO 1.379,92 m²

Este documento encontra-se registrado no Conselho Regional de Engenharia e Agronomia do Estado do Maranhão, vinculado à Certidão nº 919771/2025, em 22/01/2025 emitida em



Certidão nº 919771/2025
 22/01/2025, 21:10

Chave de Impressão: 9Z872

O documento neste ato registrado foi emitido em 22/01/2025 e contém 5 folhas



- 16 - Execução de obra
49 - Execução de obra > GEOTECNIA E GEOLOGIA DA ENGENHARIA > OBRAS DE TERRA > DE OBRAS DE TERRA > #3.3.1.8 - LIMPEZA DE TERRENO 1.379,92 m²
49 - Execução de obra > ESTRUTURAS > ESTRUTURAS DE CONCRETO E ARGAMASSA ARMADA > #2.1.5 - DE DEMOLIÇÃO DE ESTRUTURAS DE CONCRETO SEM USO DE EXPLOSIVOS 1.379,92 m²
49 - Execução de obra > ESTRUTURAS > ESTRUTURAS DE MADEIRA > #2.3.2 - DE DESMONTAGEM/DEMOLIÇÃO DE ESTRUTURA DE MADEIRA 1.379,92 m²
49 - Execução de obra > ESTRUTURAS > ESTRUTURAS DE OUTROS MATERIAIS > #2.4.2 - DE DESMONTAGEM DE ESTRUTURA DE OUTROS MATERIAIS 1.379,92 m²
49 - Execução de obra > GEOTECNIA E GEOLOGIA DA ENGENHARIA > OBRAS DE TERRA > DE OBRAS DE TERRA > #3.3.1.9 - TERRAPLENAGEM 1.379,92 m²
49 - Execução de obra > AGRIMENSURA > TERRAPLENAGEM > #36.10.2 - DE VOLUME/ÁREA DE ATERROS - TERRAPLENAGEM 1.379,92 m²
49 - Execução de obra > GEOTECNIA E GEOLOGIA DA ENGENHARIA > OBRAS DE TERRA > DE OBRAS DE TERRA > #3.3.1.6 - ABERTURA DE VALAS 1.379,92 m²
49 - Execução de obra > ESTRUTURAS > FUNDAÇÕES > DE FUNDAÇÕES SUPERFICIAIS > #2.9.1.4 - EM RADIER 1.379,92 m²
49 - Execução de obra > ESTRUTURAS > FUNDAÇÕES > DE FUNDAÇÕES PROFUNDAS > #2.9.2.3 - EM ESTACAS DE CONCRETO MOLDADAS IN LOCO 1.379,92 m²
49 - Execução de obra > ESTRUTURAS > PRÉ-MOLDADOS E PRÉ-FABRICADOS > #2.8.6 - DE BLOCOS DE CONCRETO 1.379,92 m²
49 - Execução de obra > ESTRUTURAS > FUNDAÇÕES > DE FUNDAÇÕES SUPERFICIAIS > #2.9.1.2 - EM SAPATAS ISOLADAS 1.379,92 m²
49 - Execução de obra > ESTRUTURAS > ESTRUTURAS DE CONCRETO E ARGAMASSA ARMADA > #2.1.1 - DE ESTRUTURA DE CONCRETO ARMADO 1.379,92 m²
49 - Execução de obra > ESTRUTURAS > ALVENARIA ESTRUTURAL > #2.10.1 - DE ALVENARIA ESTRUTURAL 1.379,92 m²
49 - Execução de obra > CONSTRUÇÃO CIVIL > EDIFICAÇÕES > DE VEDAÇÃO > #1.1.8.1 - EM ALVENARIA 1.379,92 m²
49 - Execução de obra > CONSTRUÇÃO CIVIL > EDIFICAÇÕES > DE VEDAÇÃO > #1.1.8.2 - COM DRYWALL 1.379,92 m²
49 - Execução de obra > CONSTRUÇÃO CIVIL > EDIFICAÇÕES > DE VEDAÇÃO > #1.1.8.3 - COM OUTRO MATERIAL 1.379,92 m²
49 - Execução de obra > ESTRUTURAS > ESTRUTURAS DE CONCRETO E ARGAMASSA ARMADA > #2.1.3 - DE ESTRUTURA DE ARGAMASSA ARMADA 1.379,92 m²
49 - Execução de obra > ESTRUTURAS > ESTRUTURAS METÁLICAS > DE ESTRUTURA METÁLICA > #2.2.1.1 - PARA EDIFICAÇÃO 1.379,92 m²
49 - Execução de obra > ESTRUTURAS > ESTRUTURAS METÁLICAS > DE ESTRUTURA METÁLICA > #2.2.1.7 - PARA FINS DIVERSOS 1.379,92 m²
49 - Execução de obra > CONSTRUÇÃO CIVIL > INSTALAÇÕES HIDROSSANITÁRIAS > #1.4.1 DE SISTEMA DE ÁGUA POTÁVEL 1.379,92 m²
49 - Execução de obra > CONSTRUÇÃO CIVIL > INSTALAÇÕES HIDROSSANITÁRIAS > #1.4.3 DE INSTALAÇÃO DE SISTEMA DE ESGOTO SANITÁRIO 1.379,92 m²
49 - Execução de obra > CONSTRUÇÃO CIVIL > INSTALAÇÕES HIDROSSANITÁRIAS > #1.4.2 DE SISTEMA DE REDES DE ÁGUAS PLUVIAIS 1.379,92 m²

Este documento encontra-se registrado no Conselho Regional de Engenharia e Agronomia do Estado do Maranhão, vinculado à Certidão nº 919771/2025, em 22/01/2025



Certidão nº 919771/2025
22/01/2025, 21:10

Chave de Impressão: 92872

O documento neste ato registrado foi emitido em 22/01/2025 e contém 5 folhas



Câmara Municipal de Açailândia
CNPJ 12.143.442.0001-76

- 49 - Execução de obra > CONSTRUÇÃO CIVIL > INSTALAÇÕES
HIDROSSANITÁRIAS > #1.4.6 DE POÇO DE INFILTRAÇÃO 1.379,92 m²
49 - Execução de obra > CONSTRUÇÃO CIVIL > INSTALAÇÕES
HIDROSSANITÁRIAS > #1.4.5 DE LIGAÇÃO INDIVIDUAL DE REDE DE ESGOTO
1.379,92 m²
49 - Execução de obra > ESTRUTURAS > PRÉ-MOLDADOS E PRÉ-FABRICADOS
> #2.8.3 - DE LAJES PRÉ-FABRICADAS 1.379,92 m²
49 - Execução de obra > ESTRUTURAS > PRÉ-MOLDADOS E PRÉ-FABRICADOS
> #2.8.4 - DE ARTEFATOS DE CIMENTO 1.379,92 m²

Este documento encontra-se registrado no Conselho
Regional de Engenharia e Agronomia do Estado do
Maranhão, vinculado à Certidão nº 919771/2025,
emitida em 22/01/2025



Certidão nº 919771/2025
22/01/2025, 21:10

Chave de Impressão: 92872

O documento neste ato registrado foi emitido em 22/01/2025 e contém 5 folhas



FOLHA Nº 155
PROCESSO ADM. Nº 077/25Câmara Municipal de Açailândia
CNPJ 12143442.0001-76**LAUDO TÉCNICO DE CONCLUSÃO DA OBRA****CONTRATO : PROJETO E EXECUÇÃO DE OBRA COMERCIAL DE SUPERMERCADO****DE 1.379,92,M² DE ÁREA CONSTRUIDA LOCALIZADA NA AVENIDADE PEDRO****NEIVA DE SANTANA, CIDADE DE JOÃO LISBOA-MA****EMPRESA CONTRATADA: FAS ENGENHARIA LTDA****CNPJ: 51.427.806/0001-00.****ART DE EXECUÇÃO: MA20240761529.****RESPONSÁVEL TÉCNICO PELA EXECUÇÃO: FELLIPE ALVES DE SOUSA, ENGENHEIRO CIVIL,****CONFEA: 1119839084MA.****RESPONSÁVEL TÉCNICO PELO LAUDO TÉCNICO: VINICIUS NOGUEIRA BENEVIDES,****ENGENHEIRO CIVIL, CONFEA: 1120094160MA.****ART DE LAUDO: MA20250865973****VALOR DA OBRA: R\$ 2.500.000,00****INICIO DA OBRA: 23/03/2024 TERMINO DA OBRA: 23/07/2024****DATA DE REALIZAÇÃO DO LAUDO TÉCNICO: 06/01/2025****DESCRIÇÃO DOS SERVIÇOS REALIZADOS:****Termo de recebimento definitivo da obra denominada PROJETO E EXECUÇÃO DE****OBRA COMERCIAL DE SUPERMERCADO DE 1.379,92,M² DE ÁREA CONSTRUIDA****LOCALIZADA NA AVENIDADE PEDRO NEIVA DE SANTANA, CIDADE DE JOÃO****LISBOA-MA. Celebrados entre a FAS ENGENHARIA LTDA, inscrita no CNJP:****51.427.806/0001-00 e PAULO RICARDO FIGUEIREDO COELHO, inscrito no CPF:****609.493.643-47.****Tendo como Responsável Técnico o Engenheiro Civil FELLIPE ALVES DE SOUSA, ENGENHEIRO****CVL, CONFEA: 1119839084MA.**

Este documento encontra-se registrado no Conselho Regional de Engenharia e Agronomia do Estado do Maranhão, vinculado à Certidão nº 919771/2025, em 22/01/2025

Certidão nº 919771/2025
22/01/2025, 21:10

Chave de Impressão: 92872

O documento neste ato registrado foi emitido em 22/01/2025 e contém 6 folhas



FOLHA Nº 156
 PROCESSO ADM. Nº 077/25
 Y
 Câmara Municipal de Açailândia
 CNPJ 12.143.442-0001-76

COMENTÁRIOS:

O LAUDO FOI REALIZADO EM 06/01/2025, PELO PROFISSIONAL **VINICIUS NOGUEIRA BENEVIDES, ENGENHEIRO CIVIL, CONFEA: 1120094160MA** COM A PRESENÇA DO ENGENHEIRO RESPONSÁVEL PELA EXECUÇÃO DOS SERVIÇOS. E, CONTUDO NÃO HOUVE NENHUM COMPROMETIMENTO NA AFERIÇÃO DOS SERVIÇOS EXECUTADOS.

CONCLUSÃO:

APÓS VERIFICAÇÃO DOS SERVIÇOS PRESTADOS, ATESTO QUE O PROFISSIONAL ATENDEU TODOS OS REQUISITOS CONTRATUAIS ADEQUADAMENTE, COM RESPEITO AOS PADRÕES ESTABELECIDOS NAS NORMAS TÉCNICAS VIGENTES, REFERENTE A OBRA **PROJETO E EXECUÇÃO DE OBRA COMERCIAL DE SUPERMERCADO DE 1.379,92, M² DE ÁREA CONSTRUÍDA LOCALIZADA NA AVENIDA PEDRO NEIVA DE SANTANA, CIDADE DE JOÃO LISBOA-MA**. Celebrados entre a **FAS ENGENHARIA LTDA**, inscrita no CNPJ: **51.427.806/0001-00** e **PAULO RICARDO FIGUEIREDO COELHO**, inscrito no CPF: **609.493.643-47**, acompanhado pelo responsável técnico dos serviços, constatamos que a obra foi executada sem alterações em relação ao projeto inicial, apresentado a mesma solidez e segurança, nada havendo que impeçam seu recebimento definitivo.

DADAS AS CONSIDERAÇÕES ACIMA DA **VINICIUS NOGUEIRA BENEVIDES, ENGENHEIRO CIVIL, CONFEA: 1120094160MA**, ATESTA-SE COMO EXECUTADO 100% DOS SERVIÇOS PREVISTOS NA PLANILHA DE QUANTITATIVOS DE SERVIÇO.

Documento assinado digitalmente
 gov.br VINICIUS NOGUEIRA BENEVIDES
 Data: 09/01/2025 19:31:30-0300
 Verifique em <https://validar.iti.gov.br>

VINICIUS NOGUEIRA BENEVIDES
ENGENHEIRO CIVIL
CONFEA 112009416-0
CPF: 057.270.033-42

Este documento encontra-se registrado no Conselho Regional de Engenharia e Agronomia do Estado do Maranhão, vinculado à Certidão nº 919771/2025, em 22/01/2025 emitida



Certidão nº 919771/2025
 22/01/2025, 21:10
 Chave de Impressão: 9Z872

O documento neste ato registrado foi emitido em 22/01/2025 e contém 6 folhas



FOLHA Nº 157
PROCESSO ADM. Nº 077/25

REGISTRO FOTOGRÁFICO

Câmara Municipal de Açailândia
CNPJ 12143442, 0001-76

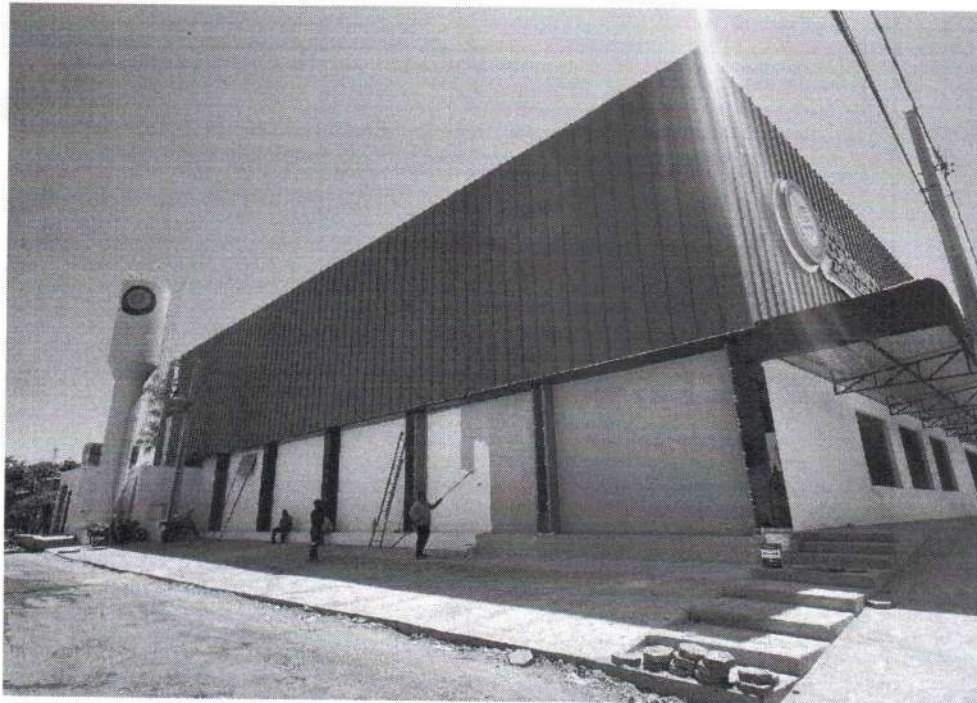

Este documento encontra-se registrado no Conselho Regional de Engenharia e Agronomia do Estado do Maranhão, vinculado à Certidão nº 919771/2025, em 22/01/2025



Certidão nº 919771/2025
22/01/2025, 21:10

Chave de Impressão: 92872

O documento neste ato registrado foi emitido em 22/01/2025 e contém 6 folhas



FOLHA Nº 158
PROCESSO ADM. Nº 077123



Câmara Municipal de Açailândia
CNPJ 12 143 442 , 0001 - 76



Este documento encontra-se registrado no Conselho Regional de Engenharia e Agronomia do Estado do Maranhão, vinculado à Certidão nº 919771/2025, em 22/01/2025



Certidão nº 919771/2025
22/01/2025, 21:10

Chave de Impressão: 9Z872

O documento neste ato registrado foi emitido em 22/01/2025 e contém 6 folhas



Câmara Municipal de Açailândia
CNPJ nº 12.143.442 / 0001 - 76



Este documento encontra-se registrado no Conselho Regional de Engenharia e Agronomia do Estado do Maranhão, vinculado à Certidão nº 919771/2025, emitida em 22/01/2025



Certidão nº 919771/2025
22/01/2025, 21:10

Chave de Impressão: 9Z872

O documento neste ato registrado foi emitido em 22/01/2025 e contém 6 folhas



Câmara Municipal de Açailândia
CNPJ 12.143.442, 0001-76

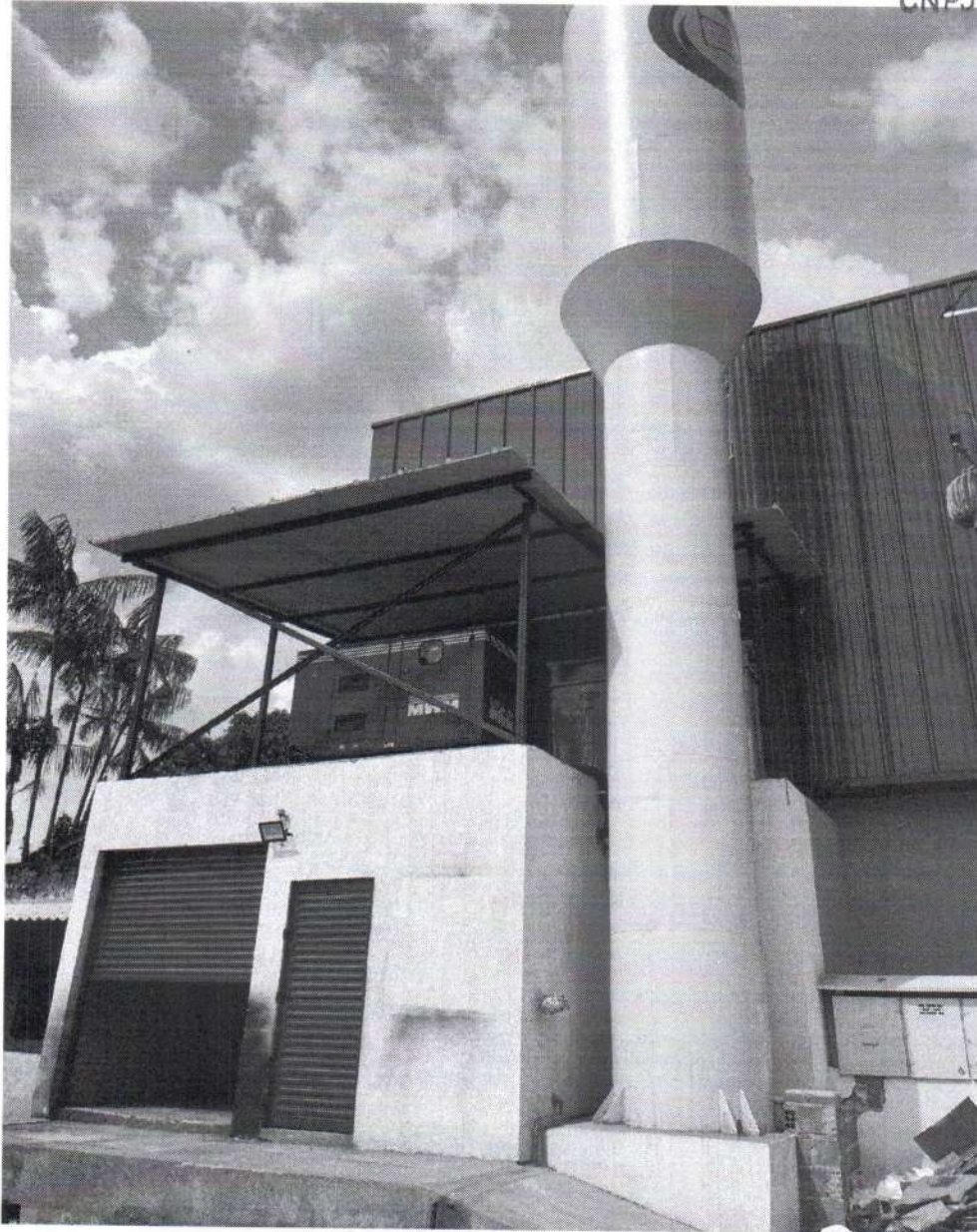

Este documento encontra-se registrado no Conselho Regional de Engenharia e Agronomia do Estado do Maranhão, vinculado à Certidão nº 919771/2025, emitida em 22/01/2025



Certidão nº 919771/2025
22/01/2025, 21:10

Chave de Impressão: 9Z872

O documento neste ato registrado foi emitido em 22/01/2025 e contém 6 folhas





Certidão de Acervo Técnico - CAT
Resolução Nº 1025 de 30 de Outubro de 2009
Resolução Nº 218 de 29 de Junho de 1973

CREA-MA - CAT COM REGISTRO DE ATESTADO
Conselho Regional de Engenharia e Agronomia do Maranhão
CNPJ 12.143.442/0002-16/2025

Conselho Regional de Engenharia e Agronomia do Estado do Maranhão

Atividade concluída

CERTIFICAMOS, para os devidos fins, que consta em nossos arquivos o registro de Acervo referente a(s) Anotação(ões) de Responsabilidade(s) Técnica(s) - ARTs, constante(s) da Presente CERTIDÃO, tendo sido comprovada a execução e conclusão da(s) obra(s) e/ou serviço(s) indicado(s) conforme descrição(ões) abaixo.

Profissional: **FELIPE ALVES DE SOUSA**
Registro: **1119839084MA** RNP: **1119839084**
Título profissional: ENGENHEIRO CIVIL

Número da ART: **MA20250877954** Tipo de ART: OBRA / SERVIÇO Registrada em: 11/02/2025 Baixada em: 12/02/2025
Forma de registro: SUBSTITUIÇÃO Participação técnica: INDIVIDUAL

Empresa contratada: **FAS ENGENHARIA LTDA**

Contratante: **Willas Lousa Oliveira Sociedade Individual de Advocacia** CPF/CNPJ: **53.725.996/0001-69**
Endereço do contratante: RUA SÃO PEDRO Nº: 18
Complemento: Bairro: NOVA IMPERATRIZ
Cidade: IMPERATRIZ UF: MA CEP: 65907070
Contrato: Celebrado em:
Valor do contrato: R\$ 30.000,00 Tipo de contratante: Pessoa Jurídica de Direito Privado
Ação institucional: Agricultura familiar
Endereço da obra/serviço: RUA LONGITUDINAL 02 Nº: SN
Complemento: Bairro: RESIDENCIAL COLINA PARK
Cidade: IMPERATRIZ UF: MA CEP: 65902006
Coordenadas Geográficas: -5.564460, -47.454240
Data de início: 28/01/2025 Conclusão efetiva: 10/02/2025
Finalidade: Comercial
Proprietário: Willas Lousa Oliveira Sociedade Individual de Advocacia CPF/CNPJ: 53.725.996/0001-69

Atividade Técnica: **15 - Elaboração em BIM ELETROTÉCNICA > INSTALAÇÕES ELÉTRICAS > DE INSTALAÇÕES ELÉTRICAS EM BAIXA TENSÃO > #11.10.1.2 - PARA FINS COMERCIAIS 35 - Elaboração de orçamento 2500.00 metro quadrado; 15 - Elaboração em BIM ELETROTÉCNICA > INSTALAÇÕES ELÉTRICAS > DE INSTALAÇÕES ELÉTRICAS EM BAIXA TENSÃO > #11.10.1.2 - PARA FINS COMERCIAIS 82 - Projeto de Instalações 2500.00 metro quadrado; 15 - Elaboração em BIM ELETROTÉCNICA > INSTALAÇÕES ELÉTRICAS > DE TUBULAÇÃO PARA INSTALAÇÕES ELÉTRICAS EM BAIXA TENSÃO > #11.10.2.2 - PARA FINS COMERCIAIS 35 - Elaboração de orçamento 2500.00 metro quadrado; 15 - Elaboração em BIM ELETROTÉCNICA > INSTALAÇÕES ELÉTRICAS > DE TUBULAÇÃO PARA INSTALAÇÕES ELÉTRICAS EM BAIXA TENSÃO > #11.10.2.2 - PARA FINS COMERCIAIS 82 - Projeto de Instalações 2500.00 metro quadrado; 15 - Elaboração em BIM ELETROTÉCNICA > SISTEMAS DE PROTEÇÃO CONTRA DESCARGAS ATMOSFÉRICAS - SPDA > #11.12.1 - DE SISTEMAS DE PROTEÇÃO CONTRA DESCARGAS ATMOSFÉRICAS - SPDA 82 - Projeto de Instalações 2500.00 metro quadrado; 15 - Elaboração em BIM CONSTRUÇÃO CIVIL > EDIFICAÇÕES > DE EDIFICAÇÃO > #1.1.1.2 - DE MADEIRA 81 - Projeto Arquitetônico 2500.00 metro quadrado; 15 - Elaboração em BIM CONSTRUÇÃO CIVIL > EDIFICAÇÕES > DE ACESSIBILIDADE DE EDIFICAÇÃO > #1.1.3.2 - PARA FINS COMERCIAIS 81 - Projeto Arquitetônico 2500.00 metro quadrado; 15 - Elaboração em BIM CONSTRUÇÃO CIVIL > EDIFICAÇÕES > DE VEDAÇÃO > #1.1.8.1 - EM ALVENARIA 35 - Elaboração de orçamento 2500.00 metro quadrado; 15 - Elaboração em BIM CONSTRUÇÃO CIVIL > EDIFICAÇÕES > DE VEDAÇÃO > #1.1.8.1 - EM ALVENARIA 81 - Projeto Arquitetônico 2500.00 metro quadrado; 15 - Elaboração em BIM CONSTRUÇÃO CIVIL > EDIFICAÇÕES > DE VEDAÇÃO > #1.1.8.2 - COM DRYWALL 81 - Projeto Arquitetônico 2500.00 metro quadrado; 15 - Elaboração em BIM CONSTRUÇÃO CIVIL > EDIFICAÇÕES > DE VEDAÇÃO > #1.1.8.3 - COM OUTRO MATERIAL 35 - Elaboração de orçamento 2500.00 metro quadrado; 15 - Elaboração em BIM CONSTRUÇÃO CIVIL > INSTALAÇÕES HIDROSSANITÁRIAS > #1.4.1 - DE SISTEMA DE ÁGUA POTÁVEL 35 - Elaboração de orçamento 2500.00 metro quadrado; 15 - Elaboração em BIM CONSTRUÇÃO CIVIL > INSTALAÇÕES HIDROSSANITÁRIAS > #1.4.1 - DE SISTEMA DE ÁGUA POTÁVEL 82 - Projeto de Instalações 2500.00 metro quadrado; 15 - Elaboração em BIM CONSTRUÇÃO CIVIL > INSTALAÇÕES HIDROSSANITÁRIAS > #1.4.2 - DE SISTEMA DE REDES DE ÁGUAS PLUVIAIS 35 - Elaboração de orçamento 2500.00 metro quadrado; 15 - Elaboração em BIM CONSTRUÇÃO CIVIL > INSTALAÇÕES HIDROSSANITÁRIAS > #1.4.2 - DE SISTEMA DE REDES DE ÁGUAS PLUVIAIS 82 - Projeto de Instalações 2500.00 metro quadrado; 15 - Elaboração em BIM CONSTRUÇÃO CIVIL > INSTALAÇÕES HIDROSSANITÁRIAS > #1.4.3 - DE INSTALAÇÃO DE SISTEMA DE ESGOTO SANITÁRIO 35 - Elaboração de orçamento 2500.00 metro quadrado; 15 - Elaboração em BIM CONSTRUÇÃO CIVIL > INSTALAÇÕES HIDROSSANITÁRIAS > #1.4.3 - DE INSTALAÇÃO DE SISTEMA DE ESGOTO SANITÁRIO 82 - Projeto de Instalações 2500.00 metro quadrado; 15 - Elaboração em BIM CONSTRUÇÃO CIVIL > INSTALAÇÕES HIDROSSANITÁRIAS > #1.4.6 - DE POÇO DE INFILTRAÇÃO 35 - Elaboração de orçamento 2500.00 metro quadrado; 15 - Elaboração em BIM CONSTRUÇÃO CIVIL > INSTALAÇÕES HIDROSSANITÁRIAS > #1.4.6 - DE POÇO DE INFILTRAÇÃO 82 - Projeto de Instalações 2500.00 metro quadrado; 15 - Elaboração em BIM ESTRUTURAS > ALVENARIA ESTRUTURAL > #2.10.1 - DE ALVENARIA ESTRUTURAL 81 - Projeto Arquitetônico 2500.00 metro quadrado; 15 - Elaboração em BIM ESTRUTURAS > ESTRUTURAS DE CONCRETO E ARGAMASSA ARMADA > #2.1.1 - DE ESTRUTURA DE CONCRETO ARMADO 35 - Elaboração de orçamento 2500.00 metro quadrado; 15 - Elaboração em BIM ESTRUTURAS > ESTRUTURAS DE CONCRETO E ARGAMASSA ARMADA > #2.1.1 - DE ESTRUTURA DE CONCRETO ARMADO 80 - Projeto 2500.00 metro quadrado; 15 - Elaboração em BIM ESTRUTURAS > ESTRUTURAS DE CONCRETO E ARGAMASSA ARMADA > #2.1.1 - DE ESTRUTURA DE CONCRETO ARMADO 81 - Projeto Arquitetônico 2500.00 metro quadrado; 15 - Elaboração em BIM ESTRUTURAS > ESTRUTURAS DE CONCRETO E ARGAMASSA ARMADA > #2.1.4 - DE ESTRUTURA DE CONCRETO CICLÓPICO 81 - Projeto Arquitetônico 2500.00 metro quadrado; 15 - Elaboração em BIM ESTRUTURAS > ESTRUTURAS METÁLICAS > DE ESTRUTURA METÁLICA > #2.2.1.1 - PARA EDIFICAÇÃO 35 - Elaboração de orçamento 2500.00 metro quadrado; 15 - Elaboração em BIM ESTRUTURAS > ESTRUTURAS METÁLICAS > DE ESTRUTURA METÁLICA > #2.2.1.1 - PARA EDIFICAÇÃO 81 - Projeto Arquitetônico 2500.00 metro quadrado; 15 - Elaboração em BIM ESTRUTURAS > PRÉ-MOLDADOS E PRÉ-FABRICADOS > #2.8.5 - DE ARTEFATOS DE CONCRETO 81 - Projeto Arquitetônico 2500.00 metro quadrado; 15 - Elaboração em BIM ESTRUTURAS > PRÉ-MOLDADOS E PRÉ-FABRICADOS > #2.8.6 - DE BLOCOS DE CONCRETO 35 - Elaboração de orçamento 2500.00 metro quadrado; 15 - Elaboração em BIM ESTRUTURAS > PRÉ-MOLDADOS E PRÉ-FABRICADOS > #2.8.6 - DE BLOCOS DE CONCRETO 80 - Projeto 2500.00 metro quadrado; 15 - Elaboração em BIM ESTRUTURAS > PRÉ-MOLDADOS E PRÉ-FABRICADOS > #2.8.6 - DE BLOCOS DE CONCRETO 81 - Projeto Arquitetônico 2500.00 metro quadrado; 15 - Elaboração em BIM ESTRUTURAS > FUNDAÇÕES > DE FUNDAÇÕES SUPERFICIAIS > #2.9.1.2 - EM SAPATAS ISOLADAS 35 - Elaboração de orçamento 2500.**





Certidão de Acervo Técnico - CAT
Resolução Nº 1025 de 30 de Outubro de 2009
Resolução Nº 218 de 29 de Junho de 1973

FOLHA Nº 162
PROCESSO ADM. Nº 077/25 Página 2/9

CREA-MA Câmara Municipal de Azeitão
CAT COM REGISTRO DE ATESTADO
CNPJ 12.143.042/0001-76
921216/2025

Conselho Regional de Engenharia e Agronomia do Estado do Maranhão

Atividade concluída

metro quadrado; **15 - Elaboração em BIM ESTRUTURAS > FUNDAÇÕES > DE FUNDAÇÕES SUPERFICIAIS > #2.9.1.2 - EM SAPATAS ISOLADAS 80 - Projeto 2500.00 metro quadrado; 15 - Elaboração em BIM ESTRUTURAS > FUNDAÇÕES > DE FUNDAÇÕES SUPERFICIAIS > #2.9.1.4 - EM RADIER 35 - Elaboração de orçamento 2500.00 metro quadrado; 15 - Elaboração em BIM ESTRUTURAS > FUNDAÇÕES > DE FUNDAÇÕES SUPERFICIAIS > #2.9.1.4 - EM RADIER 80 - Projeto 2500.00 metro quadrado; 15 - Elaboração em BIM ESTRUTURAS > FUNDAÇÕES > DE FUNDAÇÕES PROFUNDAS > #2.9.2.3 - EM ESTACAS DE CONCRETO MOLDADAS IN LOCO 35 - Elaboração de orçamento 2500.00 metro quadrado; 15 - Elaboração em BIM ESTRUTURAS > FUNDAÇÕES > DE FUNDAÇÕES PROFUNDAS > #2.9.2.3 - EM ESTACAS DE CONCRETO MOLDADAS IN LOCO 80 - Projeto 2500.00 metro quadrado; 15 - Elaboração em BIM MEIO AMBIENTE > CONTROLE E MONITORAMENTO AMBIENTAL > DE CONTROLE AMBIENTAL > #7.1.1.1 - CONTROLE SANITÁRIO DO AMBIENTE 82 - Projeto de Instalações 2500.00 metro quadrado; 1 - Assessoria CONSTRUÇÃO CIVIL > EDIFICAÇÕES > DE VEDAÇÃO > #1.1.8.1 - EM ALVENARIA 77 - Planejamento 1.00 unidade; 1 - Assessoria ESTRUTURAS > ESTRUTURAS DE CONCRETO E ARGAMASSA ARMADA > #2.1.1 - DE ESTRUTURA DE CONCRETO ARMADO 77 - Planejamento 1.00 unidade; 1 - Assessoria ESTRUTURAS > ESTRUTURAS METÁLICAS > DE ESTRUTURA METÁLICA > #2.2.1.1 - PARA EDIFICAÇÃO 77 - Planejamento 1.00 unidade;**

Observações

ELABORAÇÃO DE PROJETO ARQUITETONICO EM BIM E PROJETOS COMPLEMENTARES EM BIM PARA UM EMPREENDIMENTO COMERCIAL, CONTEMPLANDO O ORÇAMENTO DA OBRA E ACESSORIA DE AREA CONSTRUIDA DE 2.500,00 METROS QUADRADOS.

Informações Complementares

CERTIFICAMOS, finalmente, que se encontra vinculado à presente Certidão de Acervo Técnico – CAT, o atestado contendo 7 folha(s), expedido pelo contratante da obra/serviço, a quem cabe a responsabilidade pela veracidade e exatidão das informações nele constantes.

Certidão de Acervo Técnico nº 921216/2025
21/02/2025, 09:12
0YBYx

A Certidão de Acervo Técnico (CAT) à qual o atestado está vinculado constituirá prova da capacidade técnico-profissional da pessoa jurídica somente se o responsável técnico indicado estiver ou venha a ser integrado ao seu quadro técnico por meio de declaração entregue no momento da habilitação ou da entrega das propostas.

Certificamos que se encontra vinculado à presente CAT o atestado apresentado em cumprimento à Lei nº 8.666/93, expedido pela pessoa jurídica contratante, a quem cabe a responsabilidade pela veracidade e exatidão das informações nele constantes. É de responsabilidade deste Conselho a verificação da atividade profissional em conformidade com a Lei nº 5.194/66 e Resoluções do Conselho Federal de Engenharia e Agronomia - CONFEA.

Esta certidão perderá a validade, caso ocorra qualquer alteração posterior dos elementos cadastrais nela contidos.

Fica(m) Excluído(s), no entanto, o(s) serviço(s) cujas atribuições não competem ao(s) profissional(is) em questão.

A autenticidade desta Certidão pode ser verificada em: <https://crea-ma.sitac.com.br/publico/>, com a chave: 0YBYx



ATESTADO DE CAPACIDADE TÉCNICA

Atestamos para os devidos fins e a quem possa interessar que nos foram prestados com bom desempenho e nada tendo que desabone a conduta do prestador, os serviços descritos abaixo e com as seguintes características:

DADOS DA OBRA/SERVIÇO	
OBRA: ELABORAÇÃO DE PROJETO ARQUITETONICO EM BIM E PROJETOS COMPLEMENTARES EM BIM PARA UM EMPREENDIMENTO COMERCIAL, CONTEMPLANDO O ORÇAMENTO DA OBRA E ASSESSORIA DE AREA CONSTRUIDA DE 2.500,00 METROS QUADRADOS	
Período de realização: 28/01/2025 A : 10/02/2025	
Data da Solicitação de Baixa de ART: 12/02/2025	
Valor: R\$ 30.000,00	
ENDEREÇO: ELABORAÇÃO DE PROJETO ARQUITETONICO EM BIM E PROJETOS COMPLEMENTARES EM BIM PARA UM EMPREENDIMENTO COMERCIAL, CONTEMPLANDO O ORÇAMENTO DA OBRA E ASSESSORIA DE AREA CONSTRUIDA DE 2.500,00 METROS QUADRADOS, LOCALIZADA NA RUA LONGITUDINAL 02, RESIDENCIAL COLINA PARK, CIDADE DE IMPERATRIZ-MA, S/N, CEP: 65902006.	
Parcelas executadas: Foi executada a totalidade do contrato;	
DADOS DA CONTRATANTE	
Nome ou Razão Social	WILLAS LOUSA OLIVEIRA SOCIEDADE INDIVIDUAL DE ADVOCACIA
CPF OU CNPJ	53.725.996/0001-69
DADOS DA PESSOA JURIDICA CONTRATADA	
Nome ou Razão Social	FAS ENGENHARIA LTDA
CPF OU CNPJ	51.427.806/0001-00
DADOS DO RESPONSÁVEL TÉCNICO PELA EXECUÇÃO	
Nome ou Razão Social	FELLIPE ALVES DE SOUSA
Título Profissional	ENGENHEIRO CIVIL
Registro Nacional Profissional (RNP)	1119839084MA
ART Nº	MA20250877954
DESCRIÇÃO DO OBJETO DOS SERVIÇOS REALIZADOS:	
<p>ELABORAÇÃO DE PROJETO ARQUITETONICO EM BIM E PROJETOS COMPLEMENTARES EM BIM PARA UM EMPREENDIMENTO COMERCIAL, CONTEMPLANDO O ORÇAMENTO DA OBRA E ASSESSORIA DE AREA CONSTRUIDA DE 2.500,00 METROS QUADRADOS, LOCALIZADA NA RUA LONGITUDINAL 02, RESIDENCIAL COLINA PARK, CIDADE DE IMPERATRIZ-MA, S/N, CEP: 65902006.</p> <p>ANEXO I:</p> <p>SEGUE O QUANTITATIVO A SER CONSIDERADO:</p>	
IMPERATRIZ - MA - 13 de FEVEREIRO de 2025	

Este documento encontra-se registrado no Conselho Regional de Engenharia e Agronomia do Estado do Maranhão, vinculado à Certidão nº 921216/2025, em 21/02/2025 emitida



Certidão nº 921216/2025

21/02/2025, 10:43
Chave de Impressão: 0YBYx

O documento neste ato registrado foi emitido em 21/02/2025 e contém 5 folhas



FOLHA Nº 164
PROCESSO ADM. Nº 077/25

Câmara Municipal de Açailândia
CNPJ 12.434.420.0001-76

IDENTIFICAÇÃO DO SIGNATARIO

FAS ENGENHARIA Assinado de forma digital por
FAS ENGENHARIA
LTDA:5142780600
0100 Dados: 2025.02.13 11:07:09
+03'00'

FAS ENGENHARIA LTDA
CNPJ: 51.427.806/0001-00



Documento assinado digitalmente
FELLIPE ALVES DE SOUSA
Data: 14/02/2025 16:28:13 -0300
Verifique em <https://validar.it.gov.br>

FELLIPE ALVES DE SOUSA
ENGENHEIRO CIVIL
1119839084MA

WILLAS LOUSA
OLIVEIRASOCIEDAD
E INDIVIDUAL DE
ADVOCACIA

Assinado de forma digital por
WILLAS LOUSA
OLIVEIRASOCIEDADE
INDIVIDUAL DE ADVOCACIA
Dados: 2025.02.13 14:23:33
-03'00'

CONTRATANTE
WILLAS LOUSA OLIVEIRA SOCIEDADE INDIVIDUAL DE ADVOCACIA
CNPJ: 53.725.996/0001-69

Este documento encontra-se registrado no Conselho Regional de Engenharia e Agronomia do Estado do Maranhão, vinculado à Certidão nº 921216/2025, em 21/02/2025



Certidão nº 921216/2025

21/02/2025, 10:43

Chave de Impressão: 0YBYx

O documento neste ato registrado foi emitido em 21/02/2025 e contém 5 folhas



ANEXO I - QUANTITATIVOS A SEREM CONSIDERADOS:

15 - Elaboração em BIM :

- 81 - Projeto Arquitetônico > ESTRUTURAS > ALVENARIA ESTRUTURAL > #2.10.1 - DE ALVENARIA ESTRUTURAL 2.500,00 m²
- 81 - Projeto Arquitetônico > CONSTRUÇÃO CIVIL > EDIFICAÇÕES > DE VEDAÇÃO > #1.1.8.1 - EM ALVENARIA 2.500,00 m²
- 81 - Projeto Arquitetônico > CONSTRUÇÃO CIVIL > EDIFICAÇÕES > DE VEDAÇÃO > #1.1.8.2 - COM DRYWALL 2.500,00 m²
- 81 - Projeto Arquitetônico > ESTRUTURAS > ESTRUTURAS DE CONCRETO E ARGAMASSA ARMADA > #2.1.1 - DE ESTRUTURA DE CONCRETO ARMADO 2.500,00 m²
- 81 - Projeto Arquitetônico > ESTRUTURAS > PRÉ-MOLDADOS E PRÉ-FABRICADOS > #2.8.6 - DE BLOCOS DE CONCRETO 2.500,00 m²
- 81 - Projeto Arquitetônico > CONSTRUÇÃO CIVIL > EDIFICAÇÕES > DE EDIFICAÇÃO > #1.1.1.2 - DE MADEIRA 2.500,00 m²
- 81 - Projeto Arquitetônico > ESTRUTURAS > ESTRUTURAS METÁLICAS > DE ESTRUTURA METÁLICA > #2.2.1.1 - PARA EDIFICAÇÃO 2.500,00 m²
- 81 - Projeto Arquitetônico > ESTRUTURAS > ESTRUTURAS DE CONCRETO E ARGAMASSA ARMADA > #2.1.4 - DE ESTRUTURA DE CONCRETO CICLÓPICO 2.500,00 m²
- 81 - Projeto Arquitetônico > CONSTRUÇÃO CIVIL > EDIFICAÇÕES > DE ACESSIBILIDADE DE EDIFICAÇÃO > #1.1.3.2 - PARA FINS COMERCIAIS 2.500,00 m²
- 81 - Projeto Arquitetônico > ESTRUTURAS > PRÉ-MOLDADOS E PRÉ-FABRICADOS > #2.8.5 - DE ARTEFATOS DE CONCRETO 2.500,00 m²
- 80 - Projeto > ESTRUTURAS > FUNDAÇÕES > DE FUNDAÇÕES SUPERFICIAIS > #2.9.1.4 - EM RADIER 2.500,00 m²
- 80 - Projeto > ESTRUTURAS > FUNDAÇÕES > DE FUNDAÇÕES PROFUNDAS > #2.9.2.3 - EM ESTACAS DE CONCRETO MOLDADAS IN LOCO 2.500,00 m²
- 80 - Projeto > ESTRUTURAS > FUNDAÇÕES > DE FUNDAÇÕES SUPERFICIAIS > #2.9.1.2 - EM SAPATAS ISOLADAS 2.500,00 m²
- 80 - Projeto > ESTRUTURAS > PRÉ-MOLDADOS E PRÉ-FABRICADOS > #2.8.6 - DE BLOCOS DE CONCRETO 2.500,00 m²
- 80 - Projeto > ESTRUTURAS > ESTRUTURAS DE CONCRETO E ARGAMASSA ARMADA > #2.1.1 - DE ESTRUTURA DE CONCRETO ARMADO 2.500,00 m²
- 82 - Projeto de Instalações > ELETROTÉCNICA > INSTALAÇÕES ELÉTRICAS > DE INSTALAÇÕES ELÉTRICAS EM BAIXA TENSÃO > #11.10.1.2 - PARA FINS COMERCIAIS 2.500,00 m²
- 82 - Projeto de Instalações > ELETROTÉCNICA > SISTEMAS DE PROTEÇÃO CONTRA DESCARGAS ATMOSFÉRICAS - SPDA > #11.12.1 - DE SISTEMAS DE PROTEÇÃO CONTRA DESCARGAS ATMOSFÉRICAS - SPDA 2.500,00 m²
- 82 - Projeto de Instalações > CONSTRUÇÃO CIVIL > INSTALAÇÕES HIDROSSANITÁRIAS > #1.4.3 - DE INSTALAÇÃO DE SISTEMA DE ESGOTO SANITÁRIO 2.500,00 m²
- 82 - Projeto de Instalações > MEIO AMBIENTE > CONTROLE E MONITORAMENTO

Este documento encontra-se registrado no Conselho Regional de Engenharia e Agronomia do Estado do Maranhão, vinculado à Certidão nº 921216/2025, em 21/02/2025



Certidão nº 921216/2025

21/02/2025, 10:43

Chave de Impressão: 0YBYx

O documento neste ato registrado foi emitido em 21/02/2025 e contém 5 folhas



AMBIENTAL > DE CONTROLE AMBIENTAL > #7.1.1.1 - CONTROLE SANITÁRIO DO AMBIENTE 2.500,00 m²

82 - Projeto de Instalações > CONSTRUÇÃO CIVIL > INSTALAÇÕES HIDROSSANITÁRIAS > #1.4.1 - DE SISTEMA DE ÁGUA POTÁVEL 2.500,00 m²

82 - Projeto de Instalações > CONSTRUÇÃO CIVIL > INSTALAÇÕES HIDROSSANITÁRIAS > #1.4.2 - DE SISTEMA DE REDES DE ÁGUAS PLUVIAIS 2.500,00 m²

82 - Projeto de Instalações > CONSTRUÇÃO CIVIL > INSTALAÇÕES HIDROSSANITÁRIAS > #1.4.6 - DE POÇO DE INFILTRAÇÃO 2.500,00 m²

82 - Projeto de Instalações > ELETROTÉCNICA > INSTALAÇÕES ELÉTRICAS > DE TUBULAÇÃO PARA INSTALAÇÕES ELÉTRICAS EM BAIXA TENSÃO > #11.10.2.2 - PARA FINS COMERCIAIS 2.500,00 m²

35 - Elaboração de orçamento > CONSTRUÇÃO CIVIL > INSTALAÇÕES HIDROSSANITÁRIAS > #1.4.1 - DE SISTEMA DE ÁGUA POTÁVEL 2.500,00 m²

35 - Elaboração de orçamento > CONSTRUÇÃO CIVIL > INSTALAÇÕES HIDROSSANITÁRIAS > #1.4.2 - DE SISTEMA DE REDES DE ÁGUAS PLUVIAIS 2.500,00 m²

35 - Elaboração de orçamento > CONSTRUÇÃO CIVIL > INSTALAÇÕES HIDROSSANITÁRIAS > #1.4.3 - DE INSTALAÇÃO DE SISTEMA DE ESGOTO SANITÁRIO 2.500,00 m²

35 - Elaboração de orçamento > CONSTRUÇÃO CIVIL > INSTALAÇÕES HIDROSSANITÁRIAS > #1.4.6 - DE POÇO DE INFILTRAÇÃO 2.500,00 m²

35 - Elaboração de orçamento > ELETROTÉCNICA > INSTALAÇÕES ELÉTRICAS > DE INSTALAÇÕES ELÉTRICAS EM BAIXA TENSÃO > #11.10.1.2 - PARA FINS COMERCIAIS 2.500,00 m²

35 - Elaboração de orçamento > ELETROTÉCNICA > INSTALAÇÕES ELÉTRICAS > DE TUBULAÇÃO PARA INSTALAÇÕES ELÉTRICAS EM BAIXA TENSÃO > #11.10.2.2 - PARA FINS COMERCIAIS 2.500,00 m²

35 - Elaboração de orçamento > ESTRUTURAS > FUNDAÇÕES > DE FUNDAÇÕES SUPERFICIAIS > #2.9.1.4 - EM RADIER 2.500,00 m²

35 - Elaboração de orçamento > ESTRUTURAS > ESTRUTURAS DE CONCRETO E ARGAMASSA ARMADA > #2.1.1 - DE ESTRUTURA DE CONCRETO ARMADO 2.500,00 m²

35 - Elaboração de orçamento > ESTRUTURAS > FUNDAÇÕES > DE FUNDAÇÕES PROFUNDAS > #2.9.2.3 - EM ESTACAS DE CONCRETO MOLDADAS IN LOCO 2.500,00 m²

35 - Elaboração de orçamento > ESTRUTURAS > FUNDAÇÕES > DE FUNDAÇÕES SUPERFICIAIS > #2.9.1.2 - EM SAPATAS ISOLADAS 2.500,00 m²

35 - Elaboração de orçamento > ESTRUTURAS > PRÉ-MOLDADOS E PRÉ-FABRICADOS > #2.8.6 - DE BLOCOS DE CONCRETO 2.500,00 m²

35 - Elaboração de orçamento > CONSTRUÇÃO CIVIL > EDIFICAÇÕES > DE VEDAÇÃO > #1.1.8.1 - EM ALVENARIA 2.500,00 m²

35 - Elaboração de orçamento > ESTRUTURAS > ESTRUTURAS METÁLICAS > DE ESTRUTURA METÁLICA > #2.2.1.1 - PARA EDIFICAÇÃO 2.500,00 m²

35 - Elaboração de orçamento > CONSTRUÇÃO CIVIL > EDIFICAÇÕES > DE VEDAÇÃO > #1.1.8.3 - COM OUTRO MATERIAL 2.500,00 m²

Este documento encontra-se registrado no Conselho Regional de Engenharia e Agronomia do Estado do Maranhão, vinculado à Certidão nº 921216/2025, em 21/02/2025



Certidão nº 921216/2025

21/02/2025, 10:43

Chave de Impressão: 0YBYx

O documento neste ato registrado foi emitido em 21/02/2025 e contém 5 folhas



Câmara Municipal de Açailândia
CNPJ 12143442, 0001-76

1 - Assessoria

77 - Planejamento > CONSTRUÇÃO CIVIL > EDIFICAÇÕES > DE VEDAÇÃO >

#1.1.8.1 - EM ALVENARIA 1,00 un

77 - Planejamento > ESTRUTURAS > ESTRUTURAS DE CONCRETO E ARGAMASSA
ARMADA > #2.1.1 - DE ESTRUTURA DE CONCRETO ARMADO 1,00 un

77 - Planejamento > ESTRUTURAS > ESTRUTURAS METÁLICAS > DE ESTRUTURA
METÁLICA > #2.2.1.1 - PARA EDIFICAÇÃO 1,00 un

Este documento encontra-se registrado no Conselho
Regional de Engenharia e Agronomia do Estado do
Maranhão, vinculado à Certidão nº 921216/2025,
emitida em 21/02/2025



Certidão nº 921216/2025
21/02/2025, 10:43
Chave de Impressão: 0YBYx

O documento neste ato registrado foi emitido em 21/02/2025 e contém 5 folhas



FOLHA Nº 168
PROCESSO ADM. Nº 077/25Câmara Municipal de Açailândia
CNPJ 12 143 442 / 0001 - 76**LAUDO TÉCNICO DE CONCLUSÃO DE PRESTAÇÃO DE SERVIÇOS**

CONTRATO : ELABORAÇÃO DE PROJETO ARQUITETONICO EM BIM E PROJETOS COMPLEMENTARES EM BIM PARA UM EMPREENDIMENTO COMERCIAL, CONTEMPLANDO O ORÇAMENTO DA OBRA E ACESSORIA DE AREA CONSTRUIDA DE 2.500,00 METROS QUADRADOS, LOCALIZADA NA RUA LONGITUDINAL 02, RESIDENCIAL COLINA PARK, CIDADE DE IMPERATRIZ-MA, S/N, CEP: 65902-006.

EMPRESA CONTRATADA: FAS ENGENHARIA LTDA

CNPJ: 51.427.806/0001-00

ART DE EXECUÇÃO: MA20250877954.

RESPONSAVEL TECNICO PELA EXECUÇÃO: FELLIPE ALVES DE SOUSA, ENGENHEIRO CIVIL, CONFEA: 1119839084MA.

RESPONSAVEL TECNICO PELO LAUDO TÉCNICO: VINICIUS NOGUEIRA BENEVIDES, ENGENHEIRO CIVIL, CONFEA: 1120094160MA.

ART DE LAUDO: MA20250879028

VALOR DA OBRA: R\$ 30.000.00

INICIO DA OBRA: 28/01/2025 **TERMINO DA OBRA:** 10/02/2025

DATA DE REALIZAÇÃO DO LAUDO TÉCNICO: 12/02/2025

DESCRIÇÃO DOS SERVIÇOS REALIZADOS:

Termo de recebimento definitivo da obra **ELABORAÇÃO DE PROJETO ARQUITETONICO EM BIM E PROJETOS COMPLEMENTARES EM BIM PARA UM EMPREENDIMENTO COMERCIAL, CONTEMPLANDO O ORÇAMENTO DA OBRA E ACESSORIA DE AREA CONSTRUIDA DE 2.500,00 METROS QUADRADOS, LOCALIZADA NA RUA LONGITUDINAL 02, RESIDENCIAL COLINA PARK, CIDADE DE IMPERATRIZ-MA, S/N, CEP: 65902-006.** Celebrados entre a **FAS ENGENHARIA LTDA**, inscrita no **CNPJ: 51.427.806/0001-00** e **WILLAS LOUSA OLIVEIRA SOCIEDADE INDIVIDUAL DE ADVOCACIA**, inscrito no **CNPJ: 53.725.996/0001-69**

Tendo como Responsável Técnico o **Engenheiro Civil FELLIPE ALVES DE SOUSA, ENGENHEIRO CIVIL, CONFEA: 1119839084MA.**

Este documento encontra-se registrado no Conselho Regional de Engenharia e Agronomia do Estado do Maranhão, vinculado à Certidão nº 921216/2025, em 21/02/2025 emitida



Certidão nº 921216/2025

21/02/2025, 10:43

Chave de Impressão: 0YBYx

O documento neste ato registrado foi emitido em 21/02/2025 e contém 2 folhas



FOLHA Nº 169
 PROCESSO ADM. Nº 077/25
 Y
 Câmara Municipal de Açailândia
 CNPJ 12.143.442, 0001-76

COMENTÁRIOS:

O LAUDO FOI REALIZADO EM 12/02/2025, PELO PROFISSIONAL **VINICIUS NOGUEIRA BENEVIDES, ENGENHEIRO CIVIL, CONFEA: 1120094160MA** COM A PRESENÇA DO ENGENHEIRO RESPONSÁVEL PELA EXECUÇÃO DOS SERVIÇOS. E, CONTUDO NÃO HOUVE NENHUM COMPROMETIMENTO NA AFERIÇÃO DOS SERVIÇOS EXECUTADOS.

CONCLUSÃO:

APÓS VERIFICAÇÃO DOS SERVIÇOS PRESTADOS, ATESTO QUE O PROFISSIONAL ATENDEU TODOS OS REQUISITOS CONTRATUAIS ADEQUADAMENTE, COM RESPEITO AOS PADRÕES ESTABELECIDOS NAS NORMAS TÉCNICAS VIGENTES, REFERENTE A **ELABORAÇÃO DE PROJETO ARQUITETÔNICO EM BIM E PROJETOS COMPLEMENTARES EM BIM PARA UM EMPREENDIMENTO COMERCIAL, CONTEMPLANDO O ORÇAMENTO DA OBRA E ACESSORIA DE ÁREA CONSTRUÍDA DE 2.500,00 METROS QUADRADOS, LOCALIZADA NA RUA LONGITUDINAL 02, RESIDENCIAL COLINA PARK, CIDADE DE IMPERATRIZ-MA, S/N, CEP: 65902-006.** ACOMPANHADO PELO RESPONSÁVEL TÉCNICO DOS SERVIÇOS, CONSTATAMOS QUE O SERVIÇO FOI EXECUTADO SEM ALTERAÇÕES EM RELAÇÃO AO PROJETO INICIAL, APRESENTADO A MESMA SOLIDEZ E SEGURANÇA, NADA HAVENDO QUE IMPEÇA O SEU RECEBIMENTO DEFINITIVO.

DADAS AS CONSIDERAÇÕES ACIMA DA **VINICIUS NOGUEIRA BENEVIDES, ENGENHEIRO CIVIL, CONFEA: 1120094160MA**, ATESTA-SE COMO EXECUTADO 100% DOS SERVIÇOS.

VINICIUS NOGUEIRA
 BENEVIDES CREA-
 MA 112009416-0

Assinado de forma digital por
 VINICIUS NOGUEIRA
 BENEVIDES CREA-MA
 112009416-0
 Dados: 2025.01.12 13:19:35
 -03'00'

VINICIUS NOGUEIRA BENEVIDES
ENGENHEIRO CIVIL
CONFEA 112009416-0
CPF: 057.270.033-42

Este documento encontra-se registrado no Conselho Regional de Engenharia e Agronomia do Estado do Maranhão, vinculado à Certidão nº 921216/2025, em 21/02/2025 emitida



Certidão nº 921216/2025
 21/02/2025, 10:43

Chave de impressão: 0YBYx

O documento neste ato registrado foi emitido em 21/02/2025 e contém 2 folhas





Certidão de Acervo Técnico - CAT
Resolução Nº 1025 de 30 de Outubro de 2009
Resolução Nº 218 de 29 de Junho de 1973

CREA-MA

CAT COM REGISTRO DE ATESTADO

926729/2025

Atividade concluída

Conselho Regional de Engenharia e Agronomia do Estado do Maranhão

CERTIFICAMOS, para os devidos fins, que consta em nossos arquivos o registro de Acervo referente a(s) Anotação(ões) de Responsabilidade(s) Técnica(s) - ARTs, constante(s) da Presente CERTIDÃO, tendo sido comprovada a execução e conclusão da(s) obra(s) e/ou serviço(s) indicado(s) conforme descrição(ões) abaixo.

Profissional: **FELLIPE ALVES DE SOUSA**
Registro: **1119839084MA** RNP: **1119839084**
Título profissional: **ENGENHEIRO CIVIL**

FOLHA Nº 170
PROCESSO ADM. Nº 077/25

Câmara Municipal de Açailândia

CNPJ 12.143.442 / 0001 - 76

Registrada em: 29/07/2024 Baixada em: 03/01/2025
Participação técnica: INDIVIDUAL

Número da ART: **MA20240803392** Tipo de ART: OBRA / SERVIÇO
Forma de registro: INICIAL
Empresa contratada: **FAS ENGENHARIA LTDA**

Contratante: **GUMERCINDO LEANDRO DA SILVA**

Endereço do contratante: RUA CEARÁ

Complemento:

Cidade: IMPERATRIZ

Contrato:

Valor do contrato: R\$ 900.000,00

Ação institucional: Agricultura familiar

Endereço da obra/serviço: RUA CEARÁ

Complemento:

Cidade: IMPERATRIZ

Coordenadas Geográficas: -5.518466, -47.485202

Data de início: 15/07/2024

Finalidade: Comercial

Proprietário: GUMERCINDO LEANDRO DA SILVA

Celebrado em:

Tipo de contratante: Pessoa Física

Conclusão efetiva: 15/12/2024

CPF/CNPJ: **003.158.343-15**

Nº: 403

Bairro: JUÇARA

UF: MA

CEP: 65900530

Nº: 403

Bairro: JUÇARA

UF: MA

CEP: 65900530

CPF/CNPJ: 003.158.343-15

Atividade Técnica: **14 - Elaboração ELETROTÉCNICA > INSTALAÇÕES ELÉTRICAS > DE INSTALAÇÕES ELÉTRICAS EM BAIXA TENSÃO > #11.10.1.2 - PARA FINS COMERCIAIS 80 - Projeto 750.00 metro quadrado; 14 - Elaboração CONSTRUÇÃO CIVIL > EDIFICAÇÕES > DE EDIFICAÇÃO > #1.1.1.1 - DE ALVENARIA 66 - Laudo 1.00 unidade; 14 - Elaboração CONSTRUÇÃO CIVIL > EDIFICAÇÕES > DE EDIFICAÇÃO > #1.1.1.1 - DE ALVENARIA 80 - Projeto 750.00 metro quadrado; 14 - Elaboração CONSTRUÇÃO CIVIL > EDIFICAÇÕES > DE EDIFICAÇÃO > #1.1.1.4 - EM MATERIAIS MISTOS 66 - Laudo 1.00 unidade; 14 - Elaboração CONSTRUÇÃO CIVIL > EDIFICAÇÕES > DE VEDAÇÃO > #1.1.8.1 - EM ALVENARIA 80 - Projeto 750.00 metro quadrado; 14 - Elaboração CONSTRUÇÃO CIVIL > EDIFICAÇÕES > DE VEDAÇÃO > #1.1.8.2 - COM DRYWALL 80 - Projeto 750.00 metro quadrado; 14 - Elaboração CONSTRUÇÃO CIVIL > EDIFICAÇÕES > DE VEDAÇÃO > #1.1.8.3 - COM OUTRO MATERIAL 80 - Projeto 750.00 metro quadrado; 14 - Elaboração CONSTRUÇÃO CIVIL > INSTALAÇÕES HIDROSSANITÁRIAS > #1.4.1 - DE SISTEMA DE ÁGUA POTÁVEL 80 - Projeto 750.00 metro quadrado; 14 - Elaboração CONSTRUÇÃO CIVIL > INSTALAÇÕES HIDROSSANITÁRIAS > #1.4.1 - DE SISTEMA DE ÁGUA POTÁVEL 80 - Projeto 750.00 metro quadrado; 14 - Elaboração CONSTRUÇÃO CIVIL > INSTALAÇÕES HIDROSSANITÁRIAS > #1.4.3 - DE INSTALAÇÃO DE SISTEMA DE ESGOTO SANITÁRIO 66 - Laudo 1.00 unidade; 14 - Elaboração CONSTRUÇÃO CIVIL > INSTALAÇÕES HIDROSSANITÁRIAS > #1.4.3 - DE INSTALAÇÃO DE SISTEMA DE ESGOTO SANITÁRIO 80 - Projeto 750.00 metro quadrado; 14 - Elaboração CONSTRUÇÃO CIVIL > INSTALAÇÕES HIDROSSANITÁRIAS > #1.4.5 - DE LIGAÇÃO INDIVIDUAL DE REDE DE ESGOTO 80 - Projeto 750.00 metro quadrado; 14 - Elaboração CONSTRUÇÃO CIVIL > INSTALAÇÕES HIDROSSANITÁRIAS > #1.4.6 - DE POÇO DE INFILTRAÇÃO 80 - Projeto 750.00 metro quadrado; 14 - Elaboração CONSTRUÇÃO CIVIL > INSTALAÇÕES HIDROSSANITÁRIAS > #1.4.6 - DE POÇO DE INFILTRAÇÃO 80 - Projeto 750.00 metro quadrado; 14 - Elaboração ESTRUTURAS > ESTRUTURAS DE CONCRETO E ARGAMASSA ARMADA > #2.1.1 - DE ESTRUTURA DE CONCRETO ARMADO 80 - Projeto 750.00 metro quadrado; 14 - Elaboração ESTRUTURAS > ESTRUTURAS METÁLICAS > DE ESTRUTURA METÁLICA > #2.2.1.7 - PARA FINS DIVERSOS 80 - Projeto 750.00 metro quadrado; 14 - Elaboração ESTRUTURAS > PRÉ-MOLDADOS E PRÉ-FABRICADOS > #2.8.3 - DE LAJES PRÉ-FABRICADAS 80 - Projeto 750.00 metro quadrado; 14 - Elaboração ESTRUTURAS > PRÉ-MOLDADOS E PRÉ-FABRICADOS > #2.8.6 - DE BLOCOS DE CONCRETO 80 - Projeto 750.00 metro quadrado; 14 - Elaboração ESTRUTURAS > FUNDAÇÕES > DE FUNDAÇÕES SUPERFICIAIS > #2.9.1.4 - EM RADIER 80 - Projeto 750.00 metro quadrado; 14 - Elaboração ESTRUTURAS > FUNDAÇÕES > DE FUNDAÇÕES PROFUNDAS > #2.9.2.2 - EM ESTACAS DE CONCRETO MOLDADAS IN LOCO 80 - Projeto 750.00 metro quadrado; 14 - Elaboração GEOTECNIA E GEOLOGIA DA ENGENHARIA > OBRAS DE TERRAPLENAGEM > #36.10.1 - DE VOLUME/ÁREA DE CORTES - TERRAPLENAGEM 80 - Projeto 750.00 metro quadrado; 16 - Execução ELETROTÉCNICA > INSTALAÇÕES ELÉTRICAS > DE INSTALAÇÕES ELÉTRICAS EM BAIXA TENSÃO > #11.10.1.2 - PARA FINS COMERCIAIS 49 - Execução de obra 750.00 metro quadrado; 16 - Execução CONSTRUÇÃO CIVIL > EDIFICAÇÕES > DE EDIFICAÇÃO > #1.1.1.1 - DE ALVENARIA 49 - Execução de obra 750.00 metro quadrado; 16 - Execução CONSTRUÇÃO CIVIL > EDIFICAÇÕES > DE VEDAÇÃO > #1.1.8.1 - EM ALVENARIA 49 - Execução de obra 750.00 metro quadrado; 16 - Execução CONSTRUÇÃO CIVIL > EDIFICAÇÕES > DE VEDAÇÃO > #1.1.8.2 - COM DRYWALL 49 - Execução de obra 750.00 metro quadrado; 16 - Execução CONSTRUÇÃO CIVIL > EDIFICAÇÕES > DE VEDAÇÃO > #1.1.8.3 - COM OUTRO MATERIAL 49 - Execução de obra 750.00 metro quadrado; 16 - Execução CONSTRUÇÃO CIVIL > INSTALAÇÕES HIDROSSANITÁRIAS > #1.4.1 - DE SISTEMA DE ÁGUA POTÁVEL 49 - Execução de obra 750.00 metro quadrado; 16 - Execução CONSTRUÇÃO CIVIL > INSTALAÇÕES HIDROSSANITÁRIAS > #1.4.3 - DE INSTALAÇÃO DE SISTEMA DE ESGOTO SANITÁRIO 49 - Execução de obra 750.00 metro quadrado; 16 - Execução CONSTRUÇÃO CIVIL > INSTALAÇÕES HIDROSSANITÁRIAS > #1.4.6 - DE POÇO DE INFILTRAÇÃO 49 - Execução de obra 750.00 metro quadrado; 16 - Execução ESTRUTURAS > ESTRUTURAS DE CONCRETO E ARGAMASSA ARMADA > #2.1.1 - DE ESTRUTURA DE CONCRETO ARMADO 49 - Execução de obra 750.00 metro quadrado; 16 - Execução ESTRUTURAS > ESTRUTURAS METÁLICAS > DE ESTRUTURA METÁLICA > #2.2.1.7 - PARA FINS DIVERSOS 49 - Execução de obra 750.00 metro quadrado; 16 - Execução ESTRUTURAS > PRÉ-MOLDADOS E PRÉ-FABRICADOS > #2.8.3 - DE LAJES PRÉ-FABRICADAS 49 - Execução de obra 750.00 metro quadrado; 16 - Execução ESTRUTURAS > PRÉ-MOLDADOS E PRÉ-FABRICADOS > #2.8.6 - DE BLOCOS DE CONCRETO 49 - Execução de obra 750.00 metro quadrado; 16 - Execução ESTRUTURAS > FUNDAÇÕES > DE FUNDAÇÕES SUPERFICIAIS > #2.9.1.4 - EM RADIER 49 - Execução de obra 750.00 metro quadrado; 16 - Execução ESTRUTURAS > FUNDAÇÕES > DE FUNDAÇÕES PROFUNDAS > #2.9.2.2 - EM ESTACAS DE CONCRETO MOLDADO 49 - Execução de obra 750.00 metro quadrado; 16 - Execução GEOTECNIA E GEOLOGIA DA ENGENHARIA > OBRAS DE TERRAPLENAGEM > #36.10.1 - DE VOLUME/ÁREA DE CORTES - TERRAPLENAGEM 49 - Execução de obra 750.00 metro quadrado;**

Conselho Regional de Engenharia e Agronomia do Estado do Maranhão

Avenida dos Holandeses, Quadra 35, Lote 8, Calhau, São Luis/MA

Tel: + 55 (98) 2106-8300 Fax: + 55 (98) 2106-8303 E-mail: atendimento@creama.org.br



CREA-MA

Conselho Regional de Engenharia e Agronomia do Estado do Maranhão

Impresso em: 17/04/2025, às 15:31.





Certidão de Acervo Técnico - CAT Municipal de Apilândia
Resolução Nº 1025 de 30 de Outubro de 2009
Resolução Nº 218 de 29 de Junho de 1973
CNPJ nº 13.442.700/01-76
CREA-MA

CAT COM REGISTRO DE ATESTADO

926729/2025

Atividade concluída

Conselho Regional de Engenharia e Agronomia do Estado do Maranhão

Observações

PROJETO E EXECUÇÃO DE UM GALPAO COMERCIAL COM AREA CONSTRUIDA DE 750,00 METROS QUADRADOS, LOCALIZADO NA RUA CEARA Nº 403, BAIRRO JUÇARA NA CIDADE DE IMPERATRIZ / MA.

Informações Complementares

CERTIFICAMOS, finalmente, que se encontra vinculado à presente Certidão de Acervo Técnico – CAT, o atestado contendo 13 folha(s), expedido pelo contratante da obra/serviço, a quem cabe a responsabilidade pela veracidade e exatidão das informações nele constantes.

Certidão de Acervo Técnico nº 926729/2025

17/04/2025, 12:16

Zx5yy

A Certidão de Acervo Técnico (CAT) à qual o atestado está vinculado constituirá prova da capacidade técnico-profissional da pessoa jurídica somente se o responsável técnico indicado estiver ou venha a ser integrado ao seu quadro técnico por meio de declaração entregue no momento da habilitação ou da entrega das propostas.

Certificamos que se encontra vinculado à presente CAT o atestado apresentado em cumprimento à Lei nº 8.666/93, expedido pela pessoa jurídica contratante, a quem cabe a responsabilidade pela veracidade e exatidão das informações nele constantes. É de responsabilidade deste Conselho a verificação da atividade profissional em conformidade com a Lei nº 5.194/66 e Resoluções do Conselho Federal de Engenharia e Agronomia - CONFEA.

Esta certidão perderá a validade, caso ocorra qualquer alteração posterior dos elementos cadastrais nela contidos.

Fica(m) Excluído(s), no entanto, o(s) serviço(s) cujas atribuições não competem ao(s) profissional(is) em questão.

A autenticidade desta Certidão pode ser verificada em: <https://crea-ma.sitac.com.br/publico/>, com a chave: Zx5yy



ATESTADO DE CAPACIDADE TECNICA

Câmara Municipal de Açailândia
CNPJ 12 143 442, 0001 - 76

CONTRATANTE:

GUMERCINDO LEANDRO DA SILVA

CPF: 003.158.343-15

EMPRESA CONTRATADA:

FAS ENGENHARIA LTDA

CNPJ: 51.427.806/0001-00

RESPONSÁVEL TÉCNICO:

Identificação do(s) responsável(is) técnico(s):

Título: Engenheiro Civil

Nome: Fellipe Alves de Sousa

Número de Registro: 1119839084

ENDEREÇO DA OBRA:

Endereço: RUA CEARA Nº 403 BAIRRO JUÇARA, IMPERATRIZ/MA

OBJETO DA OBRA:

PROJETO E EXECUÇÃO DE UM GALPAO COMERCIAL COM AREA CONSTRUIDA DE 750,00 METROS QUADRADOS, LOCALIZADO NA RUA CEARA Nº 403, BAIRRO JUÇARA NA CIDADE DE IMPERATRIZ / MA.

PERIODO DE OBRA:

Data de Início: 15/07/2024

Data de término: 15/12/2024

QUANTITATIVOS DE OBRA:

ITEM	DESCRIÇÃO	UND	QUANTIDADE
1	SERVIÇOS PRELIMINARES		
1.1	ELABORAÇÃO DE PROJETO ARQUITETONICO	m ²	750,00
1.2	ELABORAÇÃO DE PROJETO ESTRUTURAL	m ²	750,00
1.3	ELABORAÇÃO DE PROJETO ELETRICO	m ²	750,00
1.4	ELABORAÇÃO DE PROJETO SANITARIO	m ²	750,00
1.5	ELABORAÇÃO DE PROJETO HIDRAULICO	m ²	750,00
1.6	ELABORAÇÃO DE PROJETO DE COMBATE A INCENDIO	m ²	750,00
1.7	ELABORAÇÃO DE PROJETO DE ESTRUTURA METALICA	m ²	750,00
1.8	ELABORAÇÃO DE PROJETO DE S.P.D.A	m ²	750,00
1.9	FORNECIMENTO E INSTALAÇÃO DE PLACA DE OBRA COM CHAPA GALVANIZADA E ESTRUTURA DE MADEIRA	m ²	3,00

Este documento encontra-se registrado no Conselho Regional de Engenharia e Agronomia do Estado do Maranhão, vinculado à Certidão nº 926729/2025, emitida em 17/04/2025



Certidão nº 926729/2025
17/04/2025, 15:31

Chave de Impressão: Zx5yy

O documento neste ato registrado foi emitido em 17/04/2025 e contém 12 folhas



Câmara Municipal de Açailândia
CNPJ nº 21.434.421/0001-76

1.10	EXECUÇÃO DE ESCRITÓRIO EM CANTEIRO DE OBRA EM CHAPA DE MADEIRA COMPENSADA, NÃO INCLUSO MOBILIÁRIO E EQUIPAMENTOS		
1.11	EXECUÇÃO DE ALMOXARIFADO EM CANTEIRO DE OBRA EM CHAPA DE MADEIRA COMPENSADA, INCLUSO PRATELEIRAS	m ²	9,00
1.12	EXECUÇÃO DE REFEITÓRIO EM CANTEIRO DE OBRA EM CHAPA DE MADEIRA COMPENSADA, NÃO INCLUSO MOBILIÁRIO E EQUIPAMENTOS	m ²	15,00
1.13	EXECUÇÃO DE SANITÁRIO E VESTIÁRIO EM CANTEIRO DE OBRA EM CHAPA DE MADEIRA COMPENSADA, NÃO INCLUSO MOBILIÁRIO	m ²	15,00
1.14	TAPUME COM TELHA METÁLICA	m ²	45,00
1.15	SONDAGEM À PERCUSSÃO P/RECONHECIMENTO DO SUBSOLO	m	60,00
1.16	RELATÓRIO FINAL DE SONDAGEM	und	1,00
1.17	Equipe de topografia para trabalhos exclusivos de campo - Diária incluindo transporte - Rev 04_10/2022	diária	850,00
1.18	LOCAÇÃO CONVENCIONAL DE OBRA, UTILIZANDO GABARITO DE TÁBUAS CORRIDAS PONTALETADAS A CADA 2,00M - 2 UTILIZAÇÕES. AF_10/2018	m	120,00
	DEMOLIÇÕES		
2.1	Limpeza mecanizada do terreno c/ retroescavadeira (vegetação rasteira) inclusive carga e transporte - dmt até 1km	m ²	300,00
2.2	DEMOLIÇÃO DE GUIAS, SARJETAS OU SARJETÕES, DE FORMA MECANIZADA, SEM REAPROVEITAMENTO	m	25,00
2.3	DEMOLIÇÃO DE PISO DE CONCRETO SIMPLES, DE FORMA MECANIZADA COM MARTELETE, SEM REAPROVEITAMENTO.	m ³	300,00
2.4	Remoção de poste de concreto armado seção circular ou duplo T	und	2,00
2.5	CARGA, MANOBRA E DESCARGA DE ENTULHO EM CAMINHÃO BASCULANTE 14 M ³ - CARGA COM ESCAVADEIRA HIDRÁULICA (CAÇAMBA DE 0,80 M ³ / 111 HP) E DESCARGA LIVRE (UNIDADE: M3)	m ³	84,00
	3 TERRAPLANAGEM		
3.1	Escavação mecânica com retroescavadeira em material de 1ª categoria	m ³	40,00
3.2	EXECUÇÃO E COMPACTAÇÃO DE BASE E OU SUB BASE PARA PAVIMENTAÇÃO DE PEDRA RACHÃO - EXCLUSIVE CARGA E TRANSPORTE. AF_11/2019	m ³	350,00
	Aterro com areia grossa, compactado mecanicamente, em camadas de 15 cm	m ³	60,00
3.4	Aterro com areia fina, compactado mecanicamente, inclusive aquisição em depósito de material, exclusive transporte	m ³	60,00
	4 INFRAESTRUTURA		
4.1	ESTACAS		
4.1.1	ESTACA HÉLICE CONTÍNUA, DIÂMETRO DE 30 CM	m	120,00
4.1.2	CONCRETO USINADO BOMBEAVEL, CLASSE DE RESISTENCIA C20, COM BRITA 0, SLUMP = 220 +/- 20 MM, COM BOMBEAMENTO (DISPONIBILIZAÇÃO DE BOMBA), SEM O LANÇAMENTO (NBR 8953)	m ³	45,00
4.1.3	ARMAÇÃO DE BLOCO, VIGA BALDRAME OU SAPATA UTILIZANDO AÇO CA-50 DE 6,3 MM - MONTAGEM	kg	1.250,00

Este documento encontra-se registrado no Conselho Regional de Engenharia e Agronomia do Estado do Maranhão, vinculado à Certidão nº 926729/2025, em 17/04/2025

Certidão nº 926729/2025
17/04/2025, 15:31

Chave de Impressão: Zx5yy

O documento neste ato registrado foi emitido em 17/04/2025 e contém 12 folhas



Câmara Municipal de Açailândia
 CNPJ 12.143.442-0001-76

4.1.4	ARMAÇÃO DE BLOCO, VIGA BALDRAME OU SAPATA UTILIZANDO AÇO CA-50 DE 10 MM - MONTAGEM	kg	658,00
4.2	BLOCOS DE COROAMENTO		
4.2.1	ESCAVAÇÃO MECANIZADA PARA BLOCO DE COROAMENTO OU SAPATA COM RETROESCAVADEIRA (INCLUINDO ESCAVAÇÃO PARA COLOCAÇÃO DE FÔRMAS)	m³	12,00
4.2.2	LASTRO DE CONCRETO MAGRO, APLICADO EM BLOCOS DE COROAMENTO OU SAPATAS, ESPESSURA DE 5 CM.	m²	20,00
4.2.3	FABRICAÇÃO, MONTAGEM E DESMONTAGEM DE FÔRMA PARA BLOCO DE COROAMENTO, EM MADEIRA SERRADA, E=25 MM, 4 UTILIZAÇÕES.	m²	30,00
4.2.4	ARMAÇÃO DE BLOCO, VIGA BALDRAME OU SAPATA UTILIZANDO AÇO CA-50 DE 10 MM - MONTAGEM	kg	150,00
4.2.5	ARMAÇÃO DE BLOCO, VIGA BALDRAME OU SAPATA UTILIZANDO AÇO CA-50 DE 6,3 MM - MONTAGEM	kg	85,00
4.2.6	ARMAÇÃO DE BLOCO, VIGA BALDRAME E SAPATA UTILIZANDO AÇO CA-60 DE 5 MM - MONTAGEM	kg	105,00
4.2.7	ARMAÇÃO DE PILAR OU VIGA DE ESTRUTURA CONVENCIONAL DE CONCRETO ARMADO UTILIZANDO AÇO CA-50 DE 8,0 MM - MONTAGEM	kg	358,00
4.2.8	CONCRETO FCK = 30MPA, TRAÇO 1:2,1:2,5 (EM MASSA SECA DE CIMENTO/ AREIA MÉDIA/ BRITA 1) - PREPARO MECÂNICO COM BETONEIRA 600 L	m³	12,00
4.2.9	REATERRO MANUAL DE VALAS, COM PLACA VIBRATÓRIA. AF_08/2023	m³	5,00
4.3	VIGAS BALDRÂME		
4.3.1	ESCAVAÇÃO MECANIZADA PARA VIGA BALDRAME COM MINI-ESCAVADEIRA (INCLUINDO ESCAVAÇÃO PARA COLOCAÇÃO DE FÔRMAS)	m³	3,00
4.3.2	LASTRO DE CONCRETO MAGRO, APLICADO EM PISOS, LAJES SOBRE SOLO OU RADIERS, ESPESSURA DE 5 CM	m²	8,00
4.3.3	FABRICAÇÃO, MONTAGEM E DESMONTAGEM DE FÔRMA PARA VIGA BALDRAME, EM MADEIRA SERRADA, E=25 MM, 4 UTILIZAÇÕES.	m²	250,00
4.3.4	ARMAÇÃO DE BLOCO, VIGA BALDRAME OU SAPATA UTILIZANDO AÇO CA-50 DE 10 MM - MONTAGEM	kg	450,00
4.3.5	ARMAÇÃO DE BLOCO, VIGA BALDRAME E SAPATA UTILIZANDO AÇO CA-60 DE 5 MM - MONTAGEM	kg	300,00
4.3.6	CONCRETO FCK = 30MPA, TRAÇO 1:2,1:2,5 (EM MASSA SECA DE CIMENTO/ AREIA MÉDIA/ BRITA 1) - PREPARO MECÂNICO COM BETONEIRA 600 L	m³	12,00
4.3.7	REATERRO MANUAL DE VALAS, COM PLACA VIBRATÓRIA. AF_08/2023	m³	2,00
5	SUPRAESTRUTURA		
5.1	VIGAS		
5.1.1	MONTAGEM E DESMONTAGEM DE FÔRMA DE VIGA, ESCORAMENTO METÁLICO, PÉ-DIREITO SIMPLES, EM CHAPA DE MADEIRA RESINADA, 2 UTILIZAÇÕES	m²	35,00
5.1.2	ARMAÇÃO DE PILAR OU VIGA DE ESTRUTURA CONVENCIONAL DE CONCRETO ARMADO UTILIZANDO AÇO CA-50 DE 10,0 MM - MONTAGEM.	kg	356,00
5.1.3	ARMAÇÃO DE PILAR OU VIGA DE ESTRUTURA CONVENCIONAL DE CONCRETO ARMADO UTILIZANDO AÇO CA-50 DE 6,3 MM - MONTAGEM.	kg	213,00

Este documento encontra-se registrado no Conselho Regional de Engenharia e Agronomia do Estado do Maranhão, vinculado à Certidão nº 926729/2025, emitida em 17/04/2025



Certidão nº 926729/2025
 17/04/2025, 15:31
 Chave de Impressão: Zx5yy
 O documento neste ato registrado foi emitido em 17/04/2025 e contém 12 folhas



Câmara Municipal de Açailândia
 CNPJ nº 12.143.442,0001-76
 195,00

5.1.4	ARMAÇÃO DE PILAR OU VIGA DE ESTRUTURA CONVENCIONAL DE CONCRETO ARMADO UTILIZANDO AÇO CA-60 DE 5,0 MM - MONTAGEM		
5.1.5	CONCRETO FCK = 40MPA, TRAÇO 1:1,6:1,9 (EM MASSA SECA DE CIMENTO/ AREIA MÉDIA/ BRITA 1) - PREPARO MECÂNICO COM BETONEIRA 600 L	m³	15,00
5.2	PILARES		
5.2.1	MONTAGEM E DESMONTAGEM DE FÔRMA DE PILARES RETANGULARES E ESTRUTURAS SIMILARES, PÉ-DIREITO DUPLO, EM CHAPA DE MADEIRA COMPENSADA RESINADA, 2 UTILIZAÇÕES	m²	65,00
5.2.2	ARMAÇÃO UTILIZANDO AÇO CA-25 DE 20,0 MM - MONTAGEM. AF_06/2022	kg	65,00
5.2.3	ARMAÇÃO DE PILAR OU VIGA DE ESTRUTURA CONVENCIONAL DE CONCRETO ARMADO UTILIZANDO AÇO CA-50 DE 12,5 MM - MONTAGEM	kg	185,00
5.2.4	ARMAÇÃO DE PILAR OU VIGA DE ESTRUTURA CONVENCIONAL DE CONCRETO ARMADO UTILIZANDO AÇO CA-50 DE 16,0 MM - MONTAGEM. AF_06/2022	kg	56,00
5.2.5	ARMAÇÃO DE PILAR OU VIGA DE ESTRUTURA CONVENCIONAL DE CONCRETO ARMADO UTILIZANDO AÇO CA-60 DE 5,0 MM - MONTAGEM	kg	265,00
5.2.6	CONCRETO FCK = 40MPA, TRAÇO 1:1,6:1,9 (EM MASSA SECA DE CIMENTO/ AREIA MÉDIA/ BRITA 1) - PREPARO MECÂNICO COM BETONEIRA 600 L	m³	25,00
5.4	COBERTURA		
5.4.1	ARMAÇÃO UTILIZANDO AÇO CA-25 DE 20,0 MM - MONTAGEM. AF_06/2022	kg	32,00
5.4.2	ARMAÇÃO DE PILAR OU VIGA DE ESTRUTURA CONVENCIONAL DE CONCRETO ARMADO UTILIZANDO AÇO CA-50 DE 6,3 MM - MONTAGEM.	kg	163,00
5.4.3	ARMAÇÃO DE PILAR OU VIGA DE ESTRUTURA CONVENCIONAL DE CONCRETO ARMADO UTILIZANDO AÇO CA-50 DE 12,5 MM - MONTAGEM	kg	85,00
5.4.4	ARMAÇÃO DE PILAR OU VIGA DE ESTRUTURA CONVENCIONAL DE CONCRETO ARMADO UTILIZANDO AÇO CA-50 DE 16,0 MM - MONTAGEM. AF_06/2022	kg	46,00
5.4.5	ARMAÇÃO DE PILAR OU VIGA DE ESTRUTURA CONVENCIONAL DE CONCRETO ARMADO UTILIZANDO AÇO CA-50 DE 25,0 MM - MONTAGEM. AF_06/2022	kg	74,00
5.4.6	ESTRUTURA TRELIÇADA DE COBERTURA, TIPO ARCO, COM LIGAÇÕES PARAFUSADAS, INCLUSOS PERFIS METÁLICOS, CHAPAS METÁLICAS, MÃO DE OBRA E TRANSPORTE COM GUINDASTE - FORNECIMENTO E INSTALAÇÃO.	kg	1.895,00
5.4.7	CONCRETO FCK = 40MPA, TRAÇO 1:1,6:1,9 (EM MASSA SECA DE CIMENTO/ AREIA MÉDIA/ BRITA 1) - PREPARO MECÂNICO COM BETONEIRA 600 L	m³	17,50
6	ALVENARIAS E FECHAMENTOS		
6.1	ALVENARIA DE VEDAÇÃO DE BLOCOS VAZADOS DE CONCRETO APARENTE DE 9X19X39 CM (ESPESSURA 9 CM) E ARGAMASSA DE ASSENTAMENTO COM PREPARO EM BETONEIRA	m²	650,00
6.2	ALVENARIA DE VEDAÇÃO DE BLOCOS VAZADOS DE CONCRETO APARENTE DE 14X19X39 CM (ESPESSURA 14 CM) E ARGAMASSA DE ASSENTAMENTO COM PREPARO EM BETONEIRA	m²	358,00

Este documento encontra-se registrado no Conselho Regional de Engenharia e Agronomia do Estado do Maranhão, vinculado à Certidão nº 926729/2025, em 17/04/2025 emitida



Certidão nº 926729/2025

17/04/2025, 15:31

Chave de Impressão: Zx5yy

O documento neste ato registrado foi emitido em 17/04/2025 e contém 12 folhas



Câmara Municipal de Açailândia
 CNPJ 12.143.442, 0001-76

6.3	ALVENARIA DE VEDAÇÃO COM ELEMENTO VAZADO DE CONCRETO (COBOGÓ) DE 7X50X50CM E ARGAMASSA DE ASSENTAMENTO COM PREPARO EM BETONEIRA	m ²	12,00
6.4	Divisória em granito cinza andorinha polido, e=2cm, inclusive montagem com ferragens	m ²	33,00
7	COBERTURAS		
7.1	TELHAMENTO COM TELHA ONDULADA DE FIBROCIMENTO E = 6 MM, COM RECOBRIMENTO LATERAL DE 1/4 DE ONDA PARA TELHADO COM INCLINAÇÃO MAIOR QUE 10°, COM ATÉ 2 ÁGUAS, INCLUSO IÇAMENTO	m ²	750,00
7.3	CUMEEIRA PARA TELHA DE FIBROCIMENTO ONDULADA E = 6 MM, INCLUSO ACESSÓRIOS DE FIXAÇÃO E IÇAMENTO	m	35,00
7.4	Calha em chapa de aço galvanizado nº 26, desenvolvimento 74 cm (fundo=22 cm, laterais=15 e 22 cm, bordas=3 e 12cm)	m	75,00
7.5	Calha em chapa de aço galvanizado nº 26, desenvolvimento 86 cm (fundo=32 cm, laterais=15 cm, bordas=12cm)	m	75,00
7.6	FORRO EM RÉGUAS DE PVC, FRISADO, PARA AMBIENTES RESIDENCIAIS, INCLUSIVE ESTRUTURA UNIDIRECIONAL DE FIXAÇÃO	m ²	500,00
8	PAVIMENTAÇÕES		
8.1	ASSENTAMENTO DE GUIA (MEIO-FIO) EM TRECHO RETO, CONFECCIONADA EM CONCRETO PRÉ-FABRICADO, DIMENSÕES 100X15X13X30 CM (COMPRIMENTO X BASE INFERIOR X BASE SUPERIOR X ALTURA), PARA VIAS URBANAS (USO VIÁRIO)	m	25,00
8.2	EXECUÇÃO DE SARJETA DE CONCRETO USINADO, MOLDADA IN LOCO EM TRECHO RETO, 30 CM BASE X 10 CM ALTURA	m	15,00
8.3	LASTRO DE CONCRETO MAGRO, APLICADO EM PISOS, LAJES SOBRE SOLO OU RADIERS. AF_08/2017	m ³	15,00
8.4	LASTRO DE CONCRETO MAGRO, APLICADO EM PISOS, LAJES SOBRE SOLO OU RADIERS, ESPESSURA DE 3 CM	m ²	15,00
8.5	CONTRAPISO EM ARGAMASSA TRAÇO 1:4 (CIMENTO E AREIA), PREPARO MECÂNICO COM BETONEIRA 400 L, APLICADO EM ÁREAS MOLHADAS SOBRE IMPERMEABILIZAÇÃO, ACABAMENTO NÃO REFORÇADO, ESPESSURA 4CM	m ²	750,00
8.6	PISO EM CONCRETO 20 MPA PREPARO MECÂNICO, ESPESSURA 7CM	m ²	60,00
8.7	ARMAÇÃO PARA EXECUÇÃO DE RADIER, PISO DE CONCRETO OU LAJE SOBRE SOLO, COM USO DE TELA Q-92. AF_09/2021	kg	856,00
8.8	Soleira (filete) em granito cinza andorinha, l = 7 cm, e = 2 cm	m	20,00
8.9	EXECUÇÃO DE PASSEIO EM PISO INTERTRAVADO, COM BLOCO RETANGULAR COR NATURAL DE 20 X 10 CM, ESPESSURA 6 CM	m ²	25,00
9	REVESTIMENTOS E IMPERMEABILIZAÇÕES		
9.1	IMPERMEABILIZAÇÃO DE SUPERFÍCIE COM ARGAMASSA POLIMÉRICA / MEMBRANA ACRÍLICA, 3 DEMÃOS	m ²	1.350,00
9.2	CAMADA SEPARADORA PARA EXECUÇÃO DE RADIER, PISO DE CONCRETO OU LAJE SOBRE SOLO, EM LONA PLÁSTICA. AF_09/2021	m ²	1.350,00
9.3	REVESTIMENTO CERÂMICO PARA PISO COM PLACAS TIPO ESMALTADA EXTRA DE DIMENSÕES 60X60 CM APLICADA EM AMBIENTES DE ÁREA MAIOR QUE 10 M2	m ²	750,00

Este documento encontra-se registrado no Conselho Regional de Engenharia e Agronomia do Estado do Maranhão, vinculado à Certidão nº 926729/2025, em 17/04/2025



Certidão nº 926729/2025
 17/04/2025, 15:31
 Chave de Impressão: Zx5yy
 O documento neste ato registrado foi emitido em 17/04/2025 e contém 12 folhas



Câmara Municipal de Açailândia
 CNPJ 12.143.442 / 0001 - 76

9.4	REVESTIMENTO CERÂMICO PARA PAREDES INTERNAS COM PLACAS TIPO ESMALTADA EXTRA DE DIMENSÕES 60X60 CM APLICADAS A MEIA ALTURA DAS PAREDES		85,00
9.5	CHAPISCO APLICADO EM ALVENARIAS E ESTRUTURAS DE CONCRETO INTERNAS, COM COLHER DE PEDREIRO. ARGAMASSA TRAÇO 1:3 COM PREPARO EM BETONEIRA 400L.	m ²	1.500,00
9.6	EMBOÇO, PARA RECEBIMENTO DE CERÂMICA, EM ARGAMASSA TRAÇO 1:2:8, PREPARO MECÂNICO COM BETONEIRA 400L, APLICADO MANUALMENTE EM FACES INTERNAS DE PAREDES, PARA AMBIENTE COM ÁREA MAIOR QUE 10M2, ESPESSURA DE 10MM, COM EXECUÇÃO DE TALISCAS.	m ²	1.500,00
10	ESQUADRIAS		
10.1	KIT DE PORTA DE MADEIRA PARA PINTURA, SEMI-OCA (LEVE OU MÉDIA), PADRÃO MÉDIO, 60X210CM, ESPESSURA DE 3,5CM, ITENS INCLUSOS: DOBRADIÇAS, MONTAGEM E INSTALAÇÃO DO BATENTE, FECHADURA COM EXECUÇÃO DO FURO - FORNECIMENTO E INSTALAÇÃO	und	6,00
10.2	KIT DE PORTA DE MADEIRA PARA PINTURA, SEMI-OCA (LEVE OU MÉDIA), PADRÃO MÉDIO, 70X210CM, ESPESSURA DE 3,5CM, ITENS INCLUSOS: DOBRADIÇAS, MONTAGEM E INSTALAÇÃO DO BATENTE, FECHADURA COM EXECUÇÃO DO FURO - FORNECIMENTO E INSTALAÇÃO	und	2,00
10.3	KIT DE PORTA DE MADEIRA PARA PINTURA, SEMI-OCA (LEVE OU MÉDIA), PADRÃO MÉDIO, 80X210CM, ESPESSURA DE 3,5CM, ITENS INCLUSOS: DOBRADIÇAS, MONTAGEM E INSTALAÇÃO DO BATENTE, FECHADURA COM EXECUÇÃO DO FURO - FORNECIMENTO E INSTALAÇÃO	und	2,00
10.4	KIT DE PORTA DE MADEIRA PARA PINTURA, SEMI-OCA (LEVE OU MÉDIA), PADRÃO MÉDIO, 90X210CM, ESPESSURA DE 3,5CM, ITENS INCLUSOS: DOBRADIÇAS, MONTAGEM E INSTALAÇÃO DO BATENTE, FECHADURA COM EXECUÇÃO DO FURO - FORNECIMENTO E INSTALAÇÃO	und	1,00
10.6	TARJETA TIPO LIVRE/OCUPADO PARA PORTA DE BANHEIRO	und	2,00
10.7	Portão de abrir, 2 folhas, com quadro em tubo galvanizado 2", com barra quadrada de 3/4" na vertical e esticador redondo de 3/4", inclusive fechadura e dobradiças	m ²	50,00
11	PINTURA		
11.1	APLICAÇÃO MANUAL DE PINTURA COM TINTA TEXTURIZADA ACRÍLICA EM PAREDES EXTERNAS DE CASAS, UMA COR	m ²	1.300,00
11.2	PINTURA TINTA DE ACABAMENTO (PIGMENTADA) ESMALTE SINTÉTICO FOSCO EM MADEIRA, 1 DEMÃO	m ²	250,00
11.3	PINTURA COM TINTA ALQUÍDICA DE FUNDO (TIPO ZARCÃO) PULVERIZADA SOBRE SUPERFÍCIES METÁLICAS (EXCETO PERFIL) EXECUTADO EM OBRA (POR DEMÃO)	m ²	750,00
12	INSTALAÇÕES ELÉTRICAS		
12.1	QUADROS, TUBULAÇÕES, CABOS E MATERIAIS AUXILIÁRES		
12.1.1	Caixa de passagem em alvenaria de tijolos maciços esp. = 0,12m, dim. int. = 0,30 x 0,30 x 0,30m	und	60,00
12.1.2	Quadro de distribuição de embutir, em chapa de aço, para até 16 disjuntores, com barramento, padrão DIN, exclusive disjuntores	und	1,00
12.1.3	Quadro de distribuição de embutir, em chapa de aço, para até 36 disjuntores, com barramento, padrão DIN, exclusive disjuntores	und	2,00

Este documento encontra-se registrado no Conselho Regional de Engenharia e Agronomia do Estado do Maranhão, vinculado à Certidão nº 926729/2025, em 17/04/2025



Certidão nº 926729/2025
 17/04/2025, 15:31
 Chave de Impressão: Zx5yy
 O documento neste ato registrado foi emitido em 17/04/2025 e contém 12 folhas



Câmara Municipal de Açailândia
 CNPJ 12.143.442-000. - 76

12.1.6	Dispositivo de proteção contra surto de tensão DPS 40kA - 440v	und	2,00
12.1.7	Dispositivo de proteção contra surto de tensão DPS 60kA - 275v	und	2,00
12.1.8	Disjuntor tetrapolar DR 40 A, tipo AC, corrente nominal residual 30mA, ref.: Siemens 5SM1 ou similar	und	20,00
12.1.9	Disjuntor tetrapolar DR 63 A, tipo AC, corrente nominal residual 30mA, ref.: Siemens 5SM1 ou similar	und	20,00
12.1.10	DISJUNTOR MONOPOLAR TIPO DIN, CORRENTE NOMINAL DE 10A - FORNECIMENTO E INSTALAÇÃO.	und	20,00
12.1.11	DISJUNTOR MONOPOLAR TIPO DIN, CORRENTE NOMINAL DE 16A - FORNECIMENTO E INSTALAÇÃO.	und	20,00
12.1.12	DISJUNTOR MONOPOLAR TIPO DIN, CORRENTE NOMINAL DE 20A - FORNECIMENTO E INSTALAÇÃO	und	20,00
12.1.13	DISJUNTOR MONOPOLAR TIPO DIN, CORRENTE NOMINAL DE 25A - FORNECIMENTO E INSTALAÇÃO	und	20,00
12.1.14	DISJUNTOR TRIPOLAR TIPO DIN, CORRENTE NOMINAL DE 20A - FORNECIMENTO E INSTALAÇÃO	und	20,00
12.1.15	DISJUNTOR TRIPOLAR TIPO DIN, CORRENTE NOMINAL DE 25A - FORNECIMENTO E INSTALAÇÃO	und	20,00
12.1.16	DISJUNTOR TRIPOLAR TIPO DIN, CORRENTE NOMINAL DE 32A - FORNECIMENTO E INSTALAÇÃO	und	20,00
12.1.23	ELETRODUTO FLEXÍVEL CORRUGADO, PVC, DN 32 MM (1"), PARA CIRCUITOS TERMINAIS, INSTALADO EM FORRO - FORNECIMENTO E INSTALAÇÃO	m	180,00
12.1.24	ELETRODUTO FLEXÍVEL CORRUGADO, PEAD, DN 63 (2"), PARA REDE ENTERRADA DE DISTRIBUIÇÃO DE ENERGIA ELÉTRICA - FORNECIMENTO E INSTALAÇÃO	m	180,00
12.1.25	ELETRODUTO FLEXÍVEL CORRUGADO, PEAD, DN 90 (3"), PARA REDE ENTERRADA DE DISTRIBUIÇÃO DE ENERGIA ELÉTRICA - FORNECIMENTO E INSTALAÇÃO	m	180,00
12.1.26	ELETRODUTO RÍGIDO ROSCÁVEL, PVC, DN 32 MM (1"), PARA CIRCUITOS TERMINAIS, INSTALADO EM PAREDE - FORNECIMENTO E INSTALAÇÃO.	m	180,00
12.1.27	CURVA 90 GRAUS PARA ELETRODUTO, PVC, ROSCÁVEL, DN 32 MM (1"), PARA CIRCUITOS TERMINAIS, INSTALADA EM PAREDE - FORNECIMENTO E INSTALAÇÃO	und	25,00
12.1.28	LUVA PARA ELETRODUTO, PVC, ROSCÁVEL, DN 32 MM (1"), PARA CIRCUITOS TERMINAIS, INSTALADA EM PAREDE - FORNECIMENTO E INSTALAÇÃO	und	25,00
12.1.29	Fornecimento e instalação de eletrocalha perfurada 100 x 75 x 3000 mm (ref. mopa ou similar)	und	85,00
12.1.30	Curva horizontal 100 x 75 mm para eletrocalha metálica, com ângulo 90° (ref.: mopa ou similar)	und	41,00
12.1.31	Curva vertical 100 x 75 mm para eletrocalha metálica, com ângulo 90° (ref.: mopa ou similar)	und	20,00
12.1.32	Emenda interna 100 x 75 mm com base lisa perfurada para eletrocalha metálica	und	85,00
12.1.33	Tê horizontal 100 x 75 mm para eletrocalha metálica	und	9,00

Este documento encontra-se registrado no Conselho Regional de Engenharia e Agronomia do Estado do Maranhão, vinculado à Certidão nº 926729/2025, em 17/04/2025 emitida



Certidão nº 926729/2025
 17/04/2025, 15:31
 Chave de Impressão: Zx5y
 O documento neste ato registrado foi emitido em 17/04/2025 e contém 12 folhas



Câmara Municipal de Açailândia
 CNPJ nº 12.143.442-0001-76
 und 7,00

12.1.34	Tê vertical descida lateral 100 x 75 mm, liso, zincado, para eletrocalha metálica (ref.: mopa ou similar)	und	7,00
12.1.35	Terminal 100 x 75 mm, zincado, para eletrocalha metálica	und	
12.1.36	Arruela de lisa 3/8"	und	1.000,00
12.1.37	Fornecimento e instalação de parafuso cabeça lentilha 3/8" x 3/4" (ref. vl 1.68 valemam ou similar)	und	1.000,00
12.1.38	Fornecimento e instalação de chumbador com rosca externa 3/8" x 30, externo 3/8" x 75 (ref. vl 1.42 valemam ou similar)	und	1.000,00
12.1.39	Fornecimento e instalação de porca sextavada 3/8" (ref vl 1.55 valemam ou similar)	und	1.000,00
12.1.40	Fornecimento e instalação de mão francesa simples 200 mm	und	250,00
12.1.41	CABO DE COBRE FLEXÍVEL ISOLADO, 2,5 MM ² , ANTI-CHAMA 450/750 V, PARA CIRCUITOS TERMINAIS - FORNECIMENTO E INSTALAÇÃO	m	750,00
12.1.42	CABO DE COBRE FLEXÍVEL ISOLADO, 10 MM ² , ANTI-CHAMA 450/750 V, PARA DISTRIBUIÇÃO - FORNECIMENTO E INSTALAÇÃO	m	750,00
12.1.43	CABO DE COBRE FLEXÍVEL ISOLADO, 16 MM ² , ANTI-CHAMA 450/750 V, PARA DISTRIBUIÇÃO - FORNECIMENTO E INSTALAÇÃO	m	750,00
12.1.44	Cabo de cobre isolado HEPR (XLPE), flexível, 25mm ² , 1kv / 90° C	m	750,00
12.1.45	Cabo de cobre isolado HEPR (XLPE), rígido, 35mm ² , 1kv / 90° C	m	750,00
12.1.46	Cabo de cobre isolado HEPR (XLPE), rígido, 50mm ² , 1kv / 90° C	m	750,00
12.1.47	Cabo de cobre isolado HEPR (XLPE), rígido, 95mm ² , 1kv / 90° C	m	750,00
12.1.48	TOMADA MÉDIA DE EMBUTIR (1 MÓDULO), 2P+T 10 A, INCLUINDO SUPORTE E PLACA - FORNECIMENTO E INSTALAÇÃO.	und	50,00
12.1.49	TOMADA MÉDIA DE EMBUTIR (1 MÓDULO), 2P+T 20 A, INCLUINDO SUPORTE E PLACA - FORNECIMENTO E INSTALAÇÃO	und	50,00
12.1.50	TOMADA MÉDIA DE EMBUTIR (2 MÓDULOS), 2P+T 10 A, INCLUINDO SUPORTE E PLACA - FORNECIMENTO E INSTALAÇÃO.	und	50,00
12.1.51	INTERRUPTOR INTERMEDIÁRIO (1 MÓDULO), 10A/250V, INCLUINDO SUPORTE E PLACA - FORNECIMENTO E INSTALAÇÃO	und	20,00
12.1.54	Plafon E-27	und	10,00
12.1.55	Luminária 200 w	und	50,00
14	INSTALAÇÕES HIDRÁULICAS		
14.1	TUBULAÇÕES E CONEXÕES DE PVC RÍGIDO		
14.1.1	TUBO, PVC, SOLDÁVEL, DN 20MM, INSTALADO EM RAMAL DE DISTRIBUIÇÃO DE ÁGUA - FORNECIMENTO E INSTALAÇÃO. AF_06/2022	m	12,00
14.1.2	TUBO, PVC, SOLDÁVEL, DN 25MM, INSTALADO EM RAMAL DE DISTRIBUIÇÃO DE ÁGUA - FORNECIMENTO E INSTALAÇÃO. AF_06/2022	m	12,00
14.1.3	TUBO, PVC, SOLDÁVEL, DN 32MM, INSTALADO EM RAMAL DE DISTRIBUIÇÃO DE ÁGUA - FORNECIMENTO E INSTALAÇÃO. AF_06/2022	m	12,00
14.1.4	TUBO, PVC, SOLDÁVEL, DN 50MM, INSTALADO EM RAMAL DE DISTRIBUIÇÃO DE ÁGUA - FORNECIMENTO E INSTALAÇÃO. AF_06/2022	m	12,00

Este documento encontra-se registrado no Conselho Regional de Engenharia e Agronomia do Estado do Maranhão, vinculado à Certidão nº 926729/2025, em 17/04/2025 em



Certidão nº 926729/2025
 17/04/2025, 15:31

Chave de Impressão: Zx5yy

O documento neste ato registrado foi emitido em 17/04/2025 e contém 12 folhas



Câmara Municipal de Açailândia
 CNPJ 12143442 0001-76

14.1.5	TUBO, PVC, SOLDÁVEL, DN 75MM, INSTALADO EM PRUMADA DE ÁGUA - FORNECIMENTO E INSTALAÇÃO. AF_06/2022	m	18,00
14.1.6	TUBO, PVC, SOLDÁVEL, DN 100MM, INSTALADO EM PRUMADA DE ÁGUA - FORNECIMENTO E INSTALAÇÃO. AF_06/2022	m	96,00
14.1.7	ADAPTADOR COM FLANGE E ANEL DE VEDAÇÃO, PVC, SOLDÁVEL, DN 20 MM X 1/2 , INSTALADO EM RESERVAÇÃO DE ÁGUA DE EDIFICAÇÃO QUE POSSUA RESERVATÓRIO DE FIBRA/FIBROCIMENTO FORNECIMENTO E INSTALAÇÃO. AF_06/2016	und	2,00
14.1.8	ADAPTADOR COM FLANGE E ANEL DE VEDAÇÃO, PVC, SOLDÁVEL, DN 32 MM X 1 , INSTALADO EM RESERVAÇÃO DE ÁGUA DE EDIFICAÇÃO QUE POSSUA RESERVATÓRIO DE FIBRA/FIBROCIMENTO FORNECIMENTO E INSTALAÇÃO. AF_06/2016	und	2,00
14.1.9	ADAPTADOR COM FLANGE E ANEL DE VEDAÇÃO, PVC, SOLDÁVEL, DN 50 MM X 1 1/2 , INSTALADO EM RESERVAÇÃO DE ÁGUA DE EDIFICAÇÃO QUE POSSUA RESERVATÓRIO DE FIBRA/FIBROCIMENTO FORNECIMENTO E INSTALAÇÃO. AF_06/2016	und	2,00
14.1.10	ADAPTADOR CURTO COM BOLSA E ROSCA PARA REGISTRO, PVC, SOLDÁVEL, DN 20MM X 1/2 , INSTALADO EM RAMAL OU SUB-RAMAL DE ÁGUA - FORNECIMENTO E INSTALAÇÃO. AF_06/2022	und	6,00
14.1.11	ADAPTADOR CURTO COM BOLSA E ROSCA PARA REGISTRO, PVC, SOLDÁVEL, DN 25MM X 3/4 , INSTALADO EM RAMAL DE DISTRIBUIÇÃO DE ÁGUA - FORNECIMENTO E INSTALAÇÃO. AF_06/2022	und	6,00
14.1.12	ADAPTADOR CURTO COM BOLSA E ROSCA PARA REGISTRO, PVC, SOLDÁVEL, DN 32MM X 1 , INSTALADO EM RAMAL DE DISTRIBUIÇÃO DE ÁGUA - FORNECIMENTO E INSTALAÇÃO. AF_06/2022	und	6,00
14.1.13	ADAPTADOR CURTO COM BOLSA E ROSCA PARA REGISTRO, PVC, SOLDÁVEL, DN 50MM X 1.1/2 , INSTALADO EM RAMAL DE DISTRIBUIÇÃO DE ÁGUA - FORNECIMENTO E INSTALAÇÃO. AF_06/2022	und	6,00
14.1.14	ADAPTADOR CURTO COM BOLSA E ROSCA PARA REGISTRO, PVC, SOLDÁVEL, DN 75 MM X 2 1/2 , INSTALADO EM RESERVAÇÃO DE ÁGUA DE EDIFICAÇÃO QUE POSSUA RESERVATÓRIO DE FIBRA/FIBROCIMENTO FORNECIMENTO E INSTALAÇÃO. AF_06/2016	und	6,00
14.1.15	ADAPTADOR CURTO COM BOLSA E ROSCA PARA REGISTRO, PVC, SOLDÁVEL, DN 85 MM X 3 , INSTALADO EM RESERVAÇÃO DE ÁGUA DE EDIFICAÇÃO QUE POSSUA RESERVATÓRIO DE FIBRA/FIBROCIMENTO FORNECIMENTO E INSTALAÇÃO. AF_06/2016	und	6,00
14.1.16	BUCHA DE REDUÇÃO, CURTA, PVC, SOLDÁVEL, DN 25 X 20 MM, INSTALADO EM RAMAL DE DISTRIBUIÇÃO DE ÁGUA - FORNECIMENTO E INSTALAÇÃO. AF_06/2022	und	6,00
14.1.17	BUCHA DE REDUÇÃO, CURTA, PVC, SOLDÁVEL, DN 32 X 25 MM, INSTALADO EM RAMAL DE DISTRIBUIÇÃO DE ÁGUA - FORNECIMENTO E INSTALAÇÃO. AF_06/2022	und	6,00
14.1.18	Bucha de redução curta de pvc rígido soldável, marrom, diâm = 85 x 75mm Rev.01 10/2022	und	6,00
14.1.19	BUCHA DE REDUÇÃO, LONGA, PVC, SOLDÁVEL, DN 50 X 25 MM, INSTALADO EM RAMAL DE DISTRIBUIÇÃO DE ÁGUA - FORNECIMENTO E INSTALAÇÃO. AF_06/2022	und	6,00

Este documento encontra-se registrado no Conselho Regional de Engenharia e Agronomia do Estado do Maranhão, vinculado à Certidão nº 926729/2025, em 17/04/2025 emitida



Certidão nº 926729/2025
 17/04/2025, 15:31
 Chave de Impressão: Zx5yy
 O documento neste ato registrado foi emitido em 17/04/2025 e contém 12 folhas



Câmara Municipal de Açailândia
 CNPJ 12.143.442-0001-76

14.1.20	BUCHA DE REDUÇÃO, LONGA, PVC, SOLDÁVEL, DN 50 X 32 MM, INSTALADO EM RAMAL DE DISTRIBUIÇÃO DE ÁGUA - FORNECIMENTO E INSTALAÇÃO. AF_06/2022	und	6,00
14.1.21	BUCHA DE REDUÇÃO, LONGA, PVC, SOLDÁVEL, DN 75 X 50 MM, INSTALADO EM PRUMADA DE ÁGUA - FORNECIMENTO E INSTALAÇÃO. AF_06/2022	und	6,00
14.1.22	CURVA 45 GRAUS, PVC, SOLDÁVEL, DN 75MM, INSTALADO EM PRUMADA DE ÁGUA - FORNECIMENTO E INSTALAÇÃO. AF_06/2022	und	8,00
14.1.23	CURVA 45 GRAUS, PVC, SOLDÁVEL, DN 85MM, INSTALADO EM PRUMADA DE ÁGUA - FORNECIMENTO E INSTALAÇÃO. AF_06/2022	und	8,00
14.1.24	CURVA 90 GRAUS, PVC, SOLDÁVEL, DN 20MM, INSTALADO EM RAMAL DE DISTRIBUIÇÃO DE ÁGUA - FORNECIMENTO E INSTALAÇÃO. AF_06/2022	und	8,00
14.1.25	CURVA 90 GRAUS, PVC, SOLDÁVEL, DN 25MM, INSTALADO EM RAMAL DE DISTRIBUIÇÃO DE ÁGUA - FORNECIMENTO E INSTALAÇÃO. AF_06/2022	und	8,00
14.1.26	CURVA 90 GRAUS, PVC, SOLDÁVEL, DN 32MM, INSTALADO EM RAMAL DE DISTRIBUIÇÃO DE ÁGUA - FORNECIMENTO E INSTALAÇÃO. AF_06/2022	und	8,00
14.1.27	CURVA 90 GRAUS, PVC, SOLDÁVEL, DN 50MM, INSTALADO EM RAMAL DE DISTRIBUIÇÃO DE ÁGUA - FORNECIMENTO E INSTALAÇÃO. AF_06/2022	und	8,00
14.1.28	CURVA 90 GRAUS, PVC, SOLDÁVEL, DN 75MM, INSTALADO EM PRUMADA DE ÁGUA - FORNECIMENTO E INSTALAÇÃO. AF_06/2022	und	8,00
14.1.29	CURVA 90 GRAUS, PVC, SOLDÁVEL, DN 85MM, INSTALADO EM PRUMADA DE ÁGUA - FORNECIMENTO E INSTALAÇÃO. AF_06/2022	und	8,00
14.1.30	JOELHO 90 GRAUS, PVC, SOLDÁVEL, DN 25MM, INSTALADO EM RAMAL DE DISTRIBUIÇÃO DE ÁGUA - FORNECIMENTO E INSTALAÇÃO. AF_06/2022	und	12,00
14.1.31	JOELHO 90 GRAUS, PVC, SOLDÁVEL, DN 32MM, INSTALADO EM RAMAL DE DISTRIBUIÇÃO DE ÁGUA - FORNECIMENTO E INSTALAÇÃO. AF_06/2022	und	12,00
14.1.32	JOELHO 90 GRAUS, PVC, SOLDÁVEL, DN 50MM, INSTALADO EM RAMAL DE DISTRIBUIÇÃO DE ÁGUA - FORNECIMENTO E INSTALAÇÃO. AF_06/2022	und	12,00
14.1.33	JOELHO 90 GRAUS, PVC, SOLDÁVEL, DN 75MM, INSTALADO EM PRUMADA DE ÁGUA - FORNECIMENTO E INSTALAÇÃO. AF_06/2022	und	12,00
14.1.34	JOELHO 90 GRAUS, PVC, SOLDÁVEL, DN 85MM, INSTALADO EM PRUMADA DE ÁGUA - FORNECIMENTO E INSTALAÇÃO. AF_06/2022	und	30,00
14.2	TUBULAÇÕES E CONEXÕES - METAIS		
14.2.1	Fornecimento de hidrômetro diam. = 1 1/2", vazão = 20,0m3/h	und	1,00
14.2.2	REGISTRO DE ESFERA, PVC, ROSCÁVEL, COM VOLANTE, 1 1/2" - FORNECIMENTO E INSTALAÇÃO. AF_08/2021	und	12,00
14.2.3	REGISTRO DE GAVETA BRUTO, LATÃO, ROSCÁVEL, 1/2" - FORNECIMENTO E INSTALAÇÃO. AF_08/2021	und	12,00
14.2.4	REGISTRO DE GAVETA BRUTO, LATÃO, ROSCÁVEL, 3/4" - FORNECIMENTO E INSTALAÇÃO. AF_08/2021	und	12,00

Este documento encontra-se registrado no Conselho Regional de Engenharia e Agronomia do Estado do Maranhão, vinculado à Certidão nº 926729/2025, em 17/04/2025 em



Certidão nº 926729/2025
 17/04/2025, 15:31
 Chave de Impressão: Zx5y
 O documento neste ato registrado foi emitido em 17/04/2025 e contém 12 folhas



FOLHA Nº 182
 PROCESSO ADM. Nº 07720

Câmara Municipal de Açaílandia
 CNPJ nº 2143442,0001/76

14.2.5	REGISTRO DE GAVETA BRUTO, LATÃO, ROSCÁVEL, 1" - FORNECIMENTO E INSTALAÇÃO. AF_08/2021		
14.2.6	REGISTRO DE GAVETA BRUTO, LATÃO, ROSCÁVEL, 1 1/2" - FORNECIMENTO E INSTALAÇÃO. AF_08/2021	und	12,00
14.2.7	REGISTRO DE GAVETA BRUTO, LATÃO, ROSCÁVEL, 2 1/2" - FORNECIMENTO E INSTALAÇÃO. AF_08/2021	und	12,00
14.2.8	REGISTRO DE GAVETA BRUTO, LATÃO, ROSCÁVEL, 3" - FORNECIMENTO E INSTALAÇÃO. AF_08/2021	und	12,00
14.2.9	REGISTRO DE PRESSÃO BRUTO, LATÃO, ROSCÁVEL, 3/4" - FORNECIMENTO E INSTALAÇÃO. AF_08/2021	und	12,00
14.2.10	TORNEIRA DE BOIA PARA CAIXA D'ÁGUA, ROSCÁVEL, 1 1/2" - FORNECIMENTO E INSTALAÇÃO. AF_08/2021	und	12,00
14.2.11	Tubo de descida para válvula de descarga, inclusive joelho (tigre ou similar)	und	15,00
14.2.12	VÁLVULA DE DESCARGA METÁLICA, BASE 1 1/2", ACABAMENTO METALICO CROMADO - FORNECIMENTO E INSTALAÇÃO. AF_08/2021	und	6,00
14.2.13	VÁLVULA DE RETENÇÃO VERTICAL, DE BRONZE, ROSCÁVEL, 1 1/2" - FORNECIMENTO E INSTALAÇÃO. AF_08/2021	und	6,00
	BOMBAS E RESERVATÓRIOS		
14.3.3	CAIXA D'ÁGUA 10000 LITROS - FORNECIMENTO E INSTALAÇÃO.	und	2,00
15	INSTALAÇÕES SANITÁRIAS		
15.1	TUBOS E CONEXÕES		
15.1.1	TUBO PVC, SERIE NORMAL, ESGOTO PREDIAL, DN 40 MM, FORNECIDO E INSTALADO EM RAMAL DE DESCARGA OU RAMAL DE ESGOTO SANITÁRIO. AF_08/2022	m	12,00
15.1.2	TUBO PVC, SERIE NORMAL, ESGOTO PREDIAL, DN 50 MM, FORNECIDO E INSTALADO EM RAMAL DE DESCARGA OU RAMAL DE ESGOTO SANITÁRIO. AF_08/2022	m	12,00
15.1.3	TUBO PVC, SERIE NORMAL, ESGOTO PREDIAL, DN 75 MM, FORNECIDO E INSTALADO EM RAMAL DE DESCARGA OU RAMAL DE ESGOTO SANITÁRIO. AF_08/2022	m	6,00
15.1.4	TUBO PVC, SERIE NORMAL, ESGOTO PREDIAL, DN 100 MM, FORNECIDO E INSTALADO EM RAMAL DE DESCARGA OU RAMAL DE ESGOTO SANITÁRIO. AF_08/2022	m	96,00
15.1.5	TUBO PVC, SERIE NORMAL, ESGOTO PREDIAL, DN 150 MM, FORNECIDO E INSTALADO EM SUBCOLETOR AÉREO DE ESGOTO SANITÁRIO. AF_08/2022	m	35,00
15.1.6	CURVA CURTA 90 GRAUS, PVC, SERIE NORMAL, ESGOTO PREDIAL, DN 40 MM, JUNTA SOLDÁVEL, FORNECIDO E INSTALADO EM RAMAL DE DESCARGA OU RAMAL DE ESGOTO SANITÁRIO. AF_08/2022	und	6,00
15.1.7	CURVA CURTA 90 GRAUS, PVC, SERIE NORMAL, ESGOTO PREDIAL, DN 50 MM, JUNTA ELÁSTICA, FORNECIDO E INSTALADO EM RAMAL DE DESCARGA OU RAMAL DE ESGOTO SANITÁRIO. AF_08/2022	und	5,00
15.1.8	CURVA CURTA 90 GRAUS, PVC, SERIE NORMAL, ESGOTO PREDIAL, DN 100 MM, JUNTA ELÁSTICA, FORNECIDO E INSTALADO EM RAMAL DE DESCARGA OU RAMAL DE ESGOTO SANITÁRIO. AF_08/2022	und	15,00
15.1.43	RALO SIFONADO QUADRADO, PVC, 100 X 53 MM, SAIDA 40 MM, COM GRELHA QUADRADA BRANCA	und	8,00

Este documento encontra-se registrado no Conselho Regional de Engenharia e Agronomia do Estado do Maranhão, vinculado à Certidão nº 926729/2025, em 17/04/2025 emitida



Certidão nº 926729/2025
 17/04/2025, 15:31

Chave de Impressão: Zx5yy

O documento neste ato registrado foi emitido em 17/04/2025 e contém 12 folhas



Câmara Municipal de Açailândia
 CNPJ 12.143.442, 0001-76
 und 12,00

15.1.44	Sifao para lavatório em PVC, ASTRA SC3, 1 1/2" x 40 mm, acabamento branco ou similar	und	12,00
15.1.45	Sifao para pia de cozinha em PVC, ASTRA SC12, 1 1/2" x 50 mm, acabamento cromado ou similar	und	12,00
18	PPCI		
18.18	EXTINTOR DE INCÊNDIO PORTÁTIL COM CARGA DE PQS DE 6 KG, CLASSE BC - FORNECIMENTO E INSTALAÇÃO. AF_10/2020_PE	und	10,00
18.21	LUMINÁRIA DE EMERGÊNCIA, COM 30 LÂMPADAS LED DE 2 W, SEM REATOR - FORNECIMENTO E INSTALAÇÃO. AF_02/2020	und	20,00
18.26	Placa de sinalizacao, fotoluminescente, em pvc , com logotipo "Extintor de incêndio portátil"- Placa E5	und	10,00
18.27	Placa de sinalizacao, fotoluminescente, 30x30 cm, em pvc , com logotipo "Abrigo de mangueira e hidrante"- Placa E7	und	15,00
18.28	Placa de sinalizacao, fotoluminescente, 38x19 cm, em pvc , com seta indicativa de sentido (esquerda ou direita) de saída de emergência- Placa S2	und	15,00
18.29	PINTURA DE PISO COM TINTA EPÓXI, APLICAÇÃO MANUAL, 2 DEMÃOS, INCLUSO PRIMER EPÓXI. AF_05/2021	m²	5,00
SERVIÇOS COMPLEMENTARES			
19.1	LIMPEZA DE CONTRAPISO COM VASSOURA A SECO	m²	750,00
19.2	Placa de inauguração de obra em alumínio 0,60 x 0,80 m	und	5,00
19.3	REMOÇÃO DE TAPUME/ CHAPAS METÁLICAS E DE MADEIRA, DE FORMA MANUAL, SEM REAPROVEITAMENTO. AF_09/2023	m²	50,00
20	ADMINISTRAÇÃO LOCAL		
20.1	Administração Local	und	1,00

Contratante:

GUMERCINDO LEANDRO DA SILVA / CPF: 003.158.343-15
 Assinado de forma digital por GUMERCINDO LEANDRO DA SILVA / CPF: 003.158.343-15
 Dados: 2025.04.16 10:24:25 -03'00'

GUMERCINDO LEANDRO DA SILVA
 CPF: 003.158.343-15

Contratada:

FAS ENGENHARIA LTDA CNPJ: 51.427.806/0001-00
 Assinado de forma digital por FAS ENGENHARIA LTDA CNPJ: 51.427.806/0001-00
 Dados: 2025.04.16 13:25:06 -03'00'

FAS ENGENHARIA LTDA
 CNPJ: 51.427.806/0001-00

Responsável Técnico Pela a Obra:

gov.br
 Documento assinado digitalmente
 FELLIPE ALVES DE SOUSA
 Data: 16/04/2025 10:26:42-0300
 Verifique em <https://validar.itl.gov.br>

Fellipe Alves de Sousa
 Engenheiro Civil
 CREA/MA 1119839084

IMPERATRIZ/MA 16/04/2025

Este documento encontra-se registrado no Conselho Regional de Engenharia e Agronomia do Estado do Maranhão, vinculado à Certidão nº 926729/2025, emitida em 17/04/2025



Certidão nº 926729/2025
 17/04/2025, 15:31
 Chave de Impressão: Zx5y
 O documento neste ato registrado foi emitido em 17/04/2025 e contém 12 folhas



FOLHA Nº 184
 PROCESSO ADM. Nº 077/25

Câmara Municipal de Açailândia
 CNPJ 12.143.442, 0001-76

DECLARAÇÃO DE OBRA EXISTENTE PARA EMISSAO DO ACERVO TECNICO NO CREA/MA

1. SOLICITANTE: Conselho Regional de Engenharia e Agronomia – CREA/MA

2. PROPRIETÁRIO:

- GUMERCINDO LEANDRO DA SILVA
- CPF: 003.158.343-15

3. RESPONSÁVEL TÉCNICO PELA A EXECUÇÃO DA OBRA:

4. NOME: FELLIPE ALVES DE SOUSA

TÍTULO: ENGENHEIRO CIVIL

CREA: 1119839084MA

5. EMPRESA CONTRATADA

FAS ENGENHARIA LTDA
 CNPJ: 51.427.806/0001-00

6. OBJETO DA DECLARAÇÃO

6.1 Tipo do Bem:

- Imóvel Comercial, Estrutura em Concreto Armado, com 01 Mezanino, Fundação com Estacas moldas in Loco e Blocos de concreto Armado, com Pilares em concreto armado, tendo toda sua area construida de 750,00m² servindo como Deposito, a construção está nova e bem conservada.

6.2 Descrição Sumária do Bem:

- Endereço: RUA CEARA Nº 403 BAIRRO JUÇARA, IMPERATRIZ/MA
- Área construída total 750,00m².

6.3 Objeto da Obra:

PROJETO E EXECUÇÃO DE UMA ESTRUTURA EM CONCRETO ARMADO COM Fundação EM BLOCOS E ESTACAS, PARA ALUGUEL COMERCIAL.

6.4 Tempo de Execução:

DATA DE INICIO: 15/07/2024

DATA DE CONCLUSAO DA OBRA: 15/12/2024

7. FINALIDADE DE DECLARAÇÃO:

Declaração de Obra Existente, para a Emissao de Acervo Tecnico do Profissional Registrato no CREA/MA Engenheiro Civil FELLIPE ALVES DE SOUSA 1119839084MA.

8. OBSERVAÇÕES COMPLEMENTARES IMPORTANTES:

A obra fiscalizada e um Deposito de um Supermercado que armazena mercadorias de Linha Seca. O Estado de conservação da obra está em otimas condições, tendo em vista que a mesma está em uso agora, onde toda a parte civil de toda a obra ja foi concluida, Terraplanagem, Fundação, Concreto Armado, Piso Industrial, Telhas Isotermicas, Alvenaria e Eletrica de Baixa Tensao. O abastecimento de Agua e feito através da empresa CAEMA. As instalaçoes Sanitarias de Agua Servida, Esgoto e Agua Pluvial e feita atravez da empresa CAEMA.

Engenheiro Civil:

VINICIUS NOGUEIRA
 BENEVIDES CPF: 057.270.033-42
 Assinado de forma digital por
 VINICIUS NOGUEIRA BENEVIDES
 CPF: 057.270.033-42
 Dados: 2025.04.16 10:40:20
 -03'00'

Ass:

VINICIUS NOGUEIRA BENEVIDES
 CPF: 057.270.033-42
 CREA MA 1120094160

Imperatriz/MA 16 de Abril de 2025

Este documento encontra-se registrado no Conselho Regional de Engenharia e Agronomia do Estado do Maranhão, vinculado à Certidão nº 926729/2025, em 17/04/2025 emitida



Certidão nº 926729/2025
 17/04/2025, 15:31

Chave de Impressão: Zx5yy

O documento neste ato registrado foi emitido em 17/04/2025 e contém 1 folhas





Certidão de Acervo Técnico - CAT
Lei Federal Nº 5194 de 24 de Dezembro de 1966
Resolução Nº 1025 de 30 de Outubro de 2009

CREA-MA

CAT COM REGISTRO DE ATESTADO

928884/2025

Atividade em andamento

Conselho Regional de Engenharia e Agronomia do Estado do Maranhão

CERTIFICAMOS, para os devidos fins, que consta em nossos arquivos o registro de Acervo referente a(s) Anotação(ões) de Responsabilidade(s) Técnica(s) - ARTs, constante(s) da Presente CERTIDÃO.

Profissional: **FELIPE ALVES DE SOUSA**
Registro: **1119839084MA** RNP: **1119839084**
Título profissional: ENGENHEIRO CIVIL

FOLHA Nº 135
PROCESSO ADM. Nº 077/25

Câmara Municipal de Acailândia
CNPJ 12143442,0001-76

Número da ART: **MA20250905646** Tipo de ART: OBRA / SERVIÇO
Forma de registro: SUBSTITUIÇÃO
Empresa contratada: **FAS ENGENHARIA LTDA**

Registrada em: 25/04/2025
Participação técnica: INDIVIDUAL

Contratante: **Friobom Comercio de Frios e Transportes LTDA**

CPF/CNPJ: **03.866.526/0001-47**

Endereço do contratante: RODOVIA BR-010

Nº: 100

Complemento: Km 1351

Bairro: JARDIM TROPICAL

Cidade: IMPERATRIZ

UF: MA

CEP: 65910680

Contrato:

Celebrado em:

Valor do contrato: R\$ 24.000,00

Tipo de contratante: Pessoa Jurídica de Direito Privado

Ação institucional: Agricultura familiar

Endereço da obra/serviço: RODOVIA BR-010

Nº: 100

Complemento: Km 1351

Bairro: JARDIM TROPICAL

Cidade: IMPERATRIZ

UF: MA

CEP: 65910680

Coordenadas Geográficas: -5.499211, -47.471138

Data de início: 23/10/2024

Situação: atividade em andamento

Finalidade: Saúde

Proprietário: Friobom Comercio de Frios e Transportes LTDA

CPF/CNPJ: 03.866.526/0001-47

Atividade Técnica: **16 - Execução** ELETROTÉCNICA > SISTEMAS DE PROTEÇÃO CONTRA DESCARGAS ATMOSFÉRICAS - SPDA > #11.12.1 - DE SISTEMAS DE PROTEÇÃO CONTRA DESCARGAS ATMOSFÉRICAS - SPDA 47 - Execução de manutenção 1.00 unidade; **16 - Execução** CONSTRUÇÃO CIVIL > INSTALAÇÕES DE PREVENÇÃO E COMBATE A INCÊNDIO > #1.6.1 - DE INSTALAÇÃO DE HIDRANTES 47 - Execução de manutenção 1.00 unidade; **16 - Execução** CONSTRUÇÃO CIVIL > INSTALAÇÕES DE PREVENÇÃO E COMBATE A INCÊNDIO > #1.6.2 - DE INSTALAÇÃO DE SPRINKLER 47 - Execução de manutenção 1.00 unidade; **16 - Execução** CONSTRUÇÃO CIVIL > INSTALAÇÕES DE PREVENÇÃO E COMBATE A INCÊNDIO > #1.6.3 - DE INSTALAÇÃO HIDRÁULICA PARA PREVENÇÃO E COMBATE A INCÊNDIO 47 - Execução de manutenção 1.00 unidade; **16 - Execução** CONSTRUÇÃO CIVIL > INSTALAÇÕES DE PREVENÇÃO E COMBATE A INCÊNDIO > #1.6.5 - DE SINALIZAÇÃO DE EMERGÊNCIA EM EDIFICAÇÃO 47 - Execução de manutenção 1.00 unidade; **16 - Execução** CONSTRUÇÃO CIVIL > INSTALAÇÕES DE PREVENÇÃO E COMBATE A INCÊNDIO > #1.6.5 - DE SINALIZAÇÃO DE EMERGÊNCIA EM EDIFICAÇÃO 47 - Execução de manutenção 1.00 unidade; **16 - Execução** CONSTRUÇÃO CIVIL > INSTALAÇÕES DE PREVENÇÃO E COMBATE A INCÊNDIO > #1.6.6 - DE PREVENÇÃO E COMBATE A INCÊNDIO E PÂNICO 47 - Execução de manutenção 1.00 unidade; **16 - Execução** CONSTRUÇÃO CIVIL > INSTALAÇÕES DE PREVENÇÃO E COMBATE A INCÊNDIO > #1.6.6 - DE PREVENÇÃO E COMBATE A INCÊNDIO E PÂNICO 47 - Execução de manutenção 1.00 unidade; **16 - Execução** CONSTRUÇÃO CIVIL > INSTALAÇÕES DE PREVENÇÃO E COMBATE A INCÊNDIO > #1.6.6 - DE PREVENÇÃO E COMBATE A INCÊNDIO E PÂNICO 47 - Execução de manutenção 1.00 unidade; **16 - Execução** SISTEMAS DE PROTEÇÃO CONTRA INCÊNDIOS E CATÁSTROFES > EQUIPAMENTOS DE COMBATE A INCÊNDIOS > #43.4.3 - DE LOCALIZAÇÃO DE EQUIPAMENTO DE COMBATE A INCÊNDIO 47 - Execução de manutenção 1.00 unidade; **16 - Execução** SANEAMENTO AMBIENTAL > SISTEMA DE ABASTECIMENTO DE ÁGUA > #6.1.1 - DE REDE DE HIDRANTES 1 - Aferição 1.00 unidade;

Observações

Execução, Manutenção e Relatório de Comissionamento do Sistema de Alarme de Incêndio, Sistema de Hidrantes e Mangotinhos, Instalações Elétricas de Baixa Tensão, SPDA, Saídas de Emergência, Sinalização de Segurança, Sprinklers, Extintores e Iluminação de Emergência, referentes ao empreendimento localizado na Rodovia BR-010, nº 100, km 1351, Bairro Jardim Tropical, na cidade de Imperatriz/MA – CEP: 65910-680.

Informações Complementares

- O atestado está registrado apenas para atividades técnicas constantes da ART, não sendo contempladas neste registro os itens 1.2.17; 1.2.36 A 1.2.43; por se tratar de atividades fora da atribuição do profissional.



DECLARAÇÃO DE OBRA EXISTENTE PARA EMISSÃO DO ACERVO TÉCNICO NO CREA/MA

SOLICITANTE: Conselho Regional de Engenharia e Agronomia – CREA/MA

PROPRIETÁRIO:

Raimundo Bastos Mesquita
 CPF: 280.761.173-72

RESPONSÁVEL TÉCNICO PELA A EXECUÇÃO DA OBRA:

NOME: Felipe Alves de Sousa
 TÍTULO: Engenheiro Civil - CREA: 1119839084MA

EMPRESA CONTRATADA

FAS ENGENHARIA LTDA
 CNPJ: 51.427.806/0001-00

OBJETO DA DECLARAÇÃO

Tipo do Bem:
 Imóvel para utilização de CENTRO DE DISTRIBUIÇÃO – FRIOBOM COMÉRCIO DE FRIOS LTDA

ITEM	DESCRIÇÃO	UNID	QUANTIDADE
1.1			
1.1.1	CORDOALHA DE COBRE NU 35 MM², NÃO ENTERRADA, COM ISOLADOR - FORNECIMENTO E INSTALAÇÃO. AF_08/2023	M	743,50
1.1.2	CAPTOR TIPO TERMINAL Aço, H= 600 MM, 3/8" GALV. A FOGO	UN	57,00
1.1.3	ELETRODUTO RÍGIDO ROSCÁVEL, PVC, DN 32 MM (1"), PARA CIRCUITOS TERMINAIS, INSTALADO EM PAREDE - FORNECIMENTO E INSTALAÇÃO. AF_03/2023	M	120,00
1.1.4	HASTE DE ATERRAMENTO, DIÂMETRO 3/4", COM 3 METROS - FORNECIMENTO E INSTALAÇÃO. AF_08/2023	UN	70,00
1.1.5	CORDOALHA DE COBRE NU 50 MM², ENTERRADA - FORNECIMENTO E INSTALAÇÃO. AF_08/2023	M	421,87
1.2			
1.2.1	ABRIGO PARA HIDRANTE, 75X45X17CM, COM REGISTRO GLOBO ANGULAR 45 GRAUS 2 1/2", ADAPTADOR STORZ 2 1/2", MANGUEIRA DE INCÊNDIO 15M 2 1/2" E ESGUICHO EM LATÃO 2 1/2" - FORNECIMENTO E INSTALAÇÃO. AF_10/2020	UN	7,00
1.2.2	JOELHO 90 GRAUS, EM FERRO GALVANIZADO, DN 40 (1 1/2"), CONEXÃO ROSQUEADA, INSTALADO EM REDE DE ALIMENTAÇÃO PARA HIDRANTE - FORNECIMENTO E INSTALAÇÃO. AF_10/2020	UN	62,00
1.2.3	COTOVELO 90 GRAUS, EM FERRO GALVANIZADO, CONEXÃO ROSQUEADA, DN 65 MM (2 1/2"), INSTALADO EM RESERVAÇÃO PREDIAL DE ÁGUA - FORNECIMENTO E INSTALAÇÃO. AF_04/2024	UN	4,00
1.2.4	COTOVELO 90 GRAUS, EM FERRO GALVANIZADO, CONEXÃO ROSQUEADA, DN 80 MM (3"), INSTALADO EM RESERVAÇÃO PREDIAL DE ÁGUA - FORNECIMENTO E INSTALAÇÃO. AF_04/2024	UN	12,00
1.2	CURVA 90 GRAUS, EM AÇO, CONEXÃO SOLDADA, DN 80 (3"), INSTALADO EM REDE DE ALIMENTAÇÃO PARA HIDRANTE - FORNECIMENTO E INSTALAÇÃO. AF_10/2020	UN	2,00
1.2.6	NIPLÉ, EM FERRO GALVANIZADO, DN 40 (1 1/2"), CONEXÃO ROSQUEADA, INSTALADO EM REDE DE ALIMENTAÇÃO PARA HIDRANTE - FORNECIMENTO E INSTALAÇÃO. AF_10/2020	UN	2,00
1.2.7	NIPLÉ, EM FERRO GALVANIZADO, DN 65 (2 1/2"), CONEXÃO ROSQUEADA, INSTALADO EM REDE DE ALIMENTAÇÃO PARA HIDRANTE - FORNECIMENTO E INSTALAÇÃO. AF_10/2020	UN	6,00
1.2.8	NIPLÉ, EM FERRO GALVANIZADO, DN 80 (3"), CONEXÃO ROSQUEADA, INSTALADO EM REDE DE ALIMENTAÇÃO PARA HIDRANTE - FORNECIMENTO E INSTALAÇÃO. AF_10/2020	UN	4,00
1.2.9	NIPLÉ, EM FERRO GALVANIZADO, 4", CONEXÃO ROSQUEADA, INSTALADO EM REDE DE ALIMENTAÇÃO PARA HIDRANTE - FORNECIMENTO E INSTALAÇÃO. AF_10/2020	UN	2,00
1.2.10	TUBO DE AÇO PRETO SEM COSTURA, CONEXÃO SOLDADA, DN 40 (1 1/2"), INSTALADO EM REDE DE ALIMENTAÇÃO PARA HIDRANTE - FORNECIMENTO E INSTALAÇÃO. AF_10/2020	M	6,00
1.2.11	TUBO DE AÇO PRETO SEM COSTURA, CONEXÃO SOLDADA, DN 65 (2 1/2"), INSTALADO EM REDE DE ALIMENTAÇÃO PARA HIDRANTE - FORNECIMENTO E INSTALAÇÃO. AF_10/2020	M	216,00
1.2.12	TUBO DE AÇO GALVANIZADO COM COSTURA, CLASSE MÉDIA, DN 100 (4"), CONEXÃO ROSQUEADA, INSTALADO EM REDE DE ALIMENTAÇÃO PARA HIDRANTE - FORNECIMENTO E INSTALAÇÃO. AF_10/2020	M	64,06
1.2.13	TÊ, EM FERRO GALVANIZADO, CONEXÃO ROSQUEADA, DN 80 (3"), INSTALADO EM REDE DE ALIMENTAÇÃO PARA HIDRANTE - FORNECIMENTO E INSTALAÇÃO. AF_10/2020	UN	14,00

Este documento encontra-se registrado no Conselho Regional de Engenharia e Agronomia do Estado do Maranhão, vinculado à Certidão nº 928884/2025, em 23/05/2025



Certidão nº 928884/2025
 23/05/2025, 14:09

Chave de Impressão: DY1X0

O documento neste ato registrado foi emitido em 23/05/2025 e contém 3 folhas



1.2.14	UNIÃO, EM FERRO GALVANIZADO, DN 40 (1 1/2"), CONEXÃO ROSQUEADA, INSTALADO EM REDE DE ALIMENTAÇÃO PARA HIDRANTE - FORNECIMENTO E INSTALAÇÃO. AF_10/2020	UN	1,00
1.2.15	UNIÃO, EM FERRO GALVANIZADO, DN 80 (3"), CONEXÃO ROSQUEADA, INSTALADO EM REDE DE ALIMENTAÇÃO PARA HIDRANTE - FORNECIMENTO E INSTALAÇÃO. AF_10/2020	UN	4,00
1.2.16	UNIÃO, EM FERRO GALVANIZADO, 4", CONEXÃO ROSQUEADA, INSTALADO EM REDE DE ALIMENTAÇÃO PARA HIDRANTE - FORNECIMENTO E INSTALAÇÃO. AF_10/2020	UN	4,00
1.2.17	BOMBA CENTRIFUGA MONOESTAGIO COM MOTOR ELETRICO MONOFASICO, POTENCIA 15 HP, DIAMETRO DO ROTOR *173* MM, HM/Q = *30* MCA / *90* M3/H A *45* MCA / *55* M3/H	UN	2,00
1.2.18	REGISTRO DE GAVETA BRUTO, LATÃO, ROSCÁVEL, 1 1/2" - FORNECIMENTO E INSTALAÇÃO. AF_08/2021	UN	1,00
1.2.19	REGISTRO DE GAVETA BRUTO, LATÃO, ROSCÁVEL, 3" - FORNECIMENTO E INSTALAÇÃO. AF_08/2021	UN	2,00
1.2.20	REGISTRO DE GAVETA BRUTO, LATÃO, ROSCÁVEL, 4" - FORNECIMENTO E INSTALAÇÃO. AF_08/2021	UN	4,00
1.2.21	VÁLVULA DE RETENÇÃO HORIZONTAL, DE BRONZE, ROSCÁVEL, 1 1/2" - FORNECIMENTO E INSTALAÇÃO. AF_08/2021	UN	2,00
1.2.22	VÁLVULA DE RETENÇÃO HORIZONTAL, DE BRONZE, ROSCÁVEL, 3" - FORNECIMENTO E INSTALAÇÃO. AF_08/2021	UN	4,00
1.2.23	MANÔMETRO 0 A 200 PSI (0 A 14 KGF/CM2), D = 50MM - FORNECIMENTO E INSTALAÇÃO. AF_10/2020	UN	1,00
1.2.24	LUMINÁRIA DE EMERGÊNCIA, COM 30 LÂMPADAS LED DE 2 W, SEM REATOR - FORNECIMENTO E INSTALAÇÃO. AF_02/2020	UN	28,00
1.2.25	LUMINÁRIA DE EMERGÊNCIA, COM 30 LÂMPADAS LED DE 2 W, SEM REATOR - FORNECIMENTO E INSTALAÇÃO. AF_02/2020	UN	73,00
1.2.26	EXTINTOR DE INCÊNDIO PORTÁTIL COM CARGA DE PQS DE 6 KG, CLASSE BC - FORNECIMENTO E INSTALAÇÃO. AF_10/2020_PE	UN	22,00
1.2.27	HIDRANTE SUBTERRÂNEO PREDIAL (COM CURVA LONGA E CAIXA), DN 75 MM - FORNECIMENTO E INSTALAÇÃO. AF_10/2020	UN	1,00
1.2.28	TE REDUCAO FERRO GALVANIZADO 3/4"x1/2"	UN	2,00
1.2.29	SPRINKLER TIPO PENDENTE, BULBO VERMELHO DE RESPOSTA RAPIDA, 68 GRAUS CELSIUS, ACABAMENTO NATURAL, D = 20 MM (3/4")	UN	505,00
1.2.30	UNIÃO, EM FERRO GALVANIZADO, CONEXÃO ROSQUEADA, , INSTALADO EM REDE DE ALIMENTAÇÃO PARA SPRINKLER - FORNECIMENTO E INSTALAÇÃO	UN	290,00
1.2.31	VÁLVULA DE RETENÇÃO HORIZONTAL, DE BRONZE, ROSCÁVEL, 2 1/2" - FORNECIMENTO E INSTALAÇÃO. AF_08/2021	UN	4,00
1.2.32	PLACA DE SINALIZACAO DE SEGURANCA CONTRA INCENDIO, FOTOLUMINESCENTE, QUADRADA, *20 X 20* CM, EM PVC *2* MM ANTI-CHAMAS (SIMBOLOS, CORES E PICTOGRAMAS CONFORME NBR 16820)	UN	135,00
1.2.33	PLACA DE SINALIZACAO DE SEGURANCA CONTRA INCENDIO, FOTOLUMINESCENTE, RETANGULAR, *12 X 40* CM, EM PVC *2* MM ANTI-CHAMAS (SIMBOLOS, CORES E PICTOGRAMAS CONFORME NBR 16820)	UN	76,00
1.2.34	PLACA DE SINALIZACAO DE SEGURANCA CONTRA INCENDIO, FOTOLUMINESCENTE, QUADRADA, *14 X 14* CM, EM PVC *2* MM ANTI-CHAMAS (SIMBOLOS, CORES E PICTOGRAMAS CONFORME NBR 16820)	UN	44,00
1.2.35	REGISTRO OU REGULADOR DE GÁS DE COZINHA - FORNECIMENTO E INSTALAÇÃO. AF_08/2021	UN	15,00
1.2.36	TUBO EM COBRE RÍGIDO, DN 22 MM, CLASSE A, SEM ISOLAMENTO, INSTALADO EM PRUMADA DE GÁS COMBUSTÍVEL - FORNECIMENTO E INSTALAÇÃO. AF_04/2022	M	169,75
1.2.37	BUCHA DE REDUÇÃO EM COBRE, DN 22 MM X 15 MM, SEM ANEL DE SOLDA, PONTA X BOLSA, INSTALADO EM RAMAL E SUB-RAMAL DE GÁS COMBUSTÍVEL - FORNECIMENTO E INSTALAÇÃO. AF_04/2022	UN	15,00
1.2.38	KIT CAVALETE PARA GÁS - SEM MEDIDOR OU REGULADOR - ENTRADA INDIVIDUAL PRINCIPAL, EM AÇO GALVANIZADO DN 15 E 25 MM (1/2" E 1") - FORNECIMENTO E INSTALAÇÃO. AF_01/2020	UN	15,00
1.2.39	NIPLE, EM FERRO GALVANIZADO, CONEXÃO ROSQUEADA, DN 15 (1/2"), INSTALADO EM RAMAIS E SUB-RAMAIS DE GÁS - FORNECIMENTO E INSTALAÇÃO. AF_10/2020	UN	30,00
1.2.40	TÊ EM COBRE, DN 22 MM, SEM ANEL DE SOLDA, INSTALADO EM RAMAL E SUB-RAMAL DE GÁS MEDICINAL - FORNECIMENTO E INSTALAÇÃO. AF_04/2022	UN	10,00
1.2.41	LUVA PASSANTE EM COBRE, DN 22 MM, SEM ANEL DE SOLDA, INSTALADO EM RAMAL E SUB-RAMAL DE GÁS COMBUSTÍVEL - FORNECIMENTO E INSTALAÇÃO. AF_04/2022	UN	56,58
1.2.42	CURVA EM COBRE, DN 22 MM, 45 GRAUS, SEM ANEL DE SOLDA, BOLSA X BOLSA, INSTALADO EM RAMAL E SUB-RAMAL DE GÁS COMBUSTÍVEL - FORNECIMENTO E INSTALAÇÃO. AF_04/2022	UN	12,00
1.2.43	INSTALACOES GAS CENTRAL CAPACIDADE DE 4 CILINDROS DE 190 KG	UN	1,00

Este documento encontra-se registrado no Conselho Regional de Engenharia e Agronomia do Estado do Maranhão, vinculado à Certidão nº 928884/2025, em 23/05/2025 em



Certidão nº 928884/2025
23/05/2025, 14:09
Chave de Impressão: Dyt1x0
O documento neste ato registrado foi emitido em 23/05/2025 e contém 3 folhas



Câmara Municipal de Açailândia
CNPJ 12143442 0001-76

DESCRIÇÃO SUMARIA DO BEM:

Endereço: Rodovia BR -010 – Bairro: Jardim Tropical - complemento : Km 1351 – Cep.: 65910680 – Imperatriz-MA
Área construída total 5967.81m².

OBJETO DA OBRA:

Execução, Manutenção e Relatório de Comissionamento do Sistema de Alarme de Incêndio, Sistema de Hidrantes e Mangotinhos, Instalações Elétricas de Baixa Tensão, SPDA, Saídas de Emergência, Sinalização de Segurança, Sprinklers, Extintores e Iluminação de Emergência, referentes ao empreendimento localizado na Rodovia BR-010, nº 100, km 1351, Bairro Jardim Tropical, na cidade de Imperatriz/MA - CEP: 65910-680.

TEMPO DE EXECUÇÃO :

Data do início : 23/10/2024
Data da Conclusão da Obra: 23/10/2025
Data concluída Parcial: 14/05/2025

FINALIDADE DE DECLARAÇÃO:

Declaração de Obra Existente, para a Emissão de Acervo Técnico do Profissional Registrato no CREA/MA Engenheiro Civil FELLIPE ALVES DE SOUSA 1119839084/MA.

OBSERVAÇÕES COMPLEMENTARES IMPORTANTES:

Imóvel para fins de CENTRO DE DISTRIBUIÇÃO da empresa FRIOBOM, no qual armazena mercadorias de linha seco e molhados, o estado de conservação da estrutura da obra esta em ótimas condições tendo em vista que a mesma esta em uso agora, onde a parte de Serviço de Instalação de Prevenção e Combate a Incêndio, Sistema de Proteção Contra desgaste Atmosférica e Saneamento Ambiental encontra-se parcialmente finalizada.

Imperatriz -MA 14 de maio de 2025

VINICIUS NOGUEIRA BENEVIDES CPF: 057.270.033-42
Assinado de forma digital por VINICIUS NOGUEIRA BENEVIDES
CPF: 057.270.033-42
Dados: 2025.05.21 17:11.38 -03'00'

VINICIUS NOGUEIRA BENEVIDES
Eng. Civil
CREA MA 1120094160

Este documento encontra-se registrado no Conselho Regional de Engenharia e Agronomia do Estado do Maranhão, vinculado à Certidão nº 928884/2025, em 23/05/2025 emitida



Certidão nº 928884/2025
23/05/2025, 14:09
Chave de Impressão: Dy1x0

O documento neste ato registrado foi emitido em 23/05/2025 e contém 3 folhas





FRIOBOM - COMÉRCIO DE FRIOS LTDA

CNPJ : 03.866.526/0001-47

FOLHA Nº 190
 PROCESSO ADM. Nº 077/25
 Câmara Municipal de Açailândia
 CNPJ 12143442, 0001-76

ATESTADO DE CAPACIDADE TÉCNICA PARCIAL

Atestamos para os devidos fins e a quem possa interessar que nos foram prestados com bom desempenho e nada tendo que desabone a conduta do portador, os serviços descritos abaixo e com as seguintes características:

1. Dados da Obra/Serviço

- Local de realização: Centro de Distribuição - Friobom
- End.: Rodovia BR-010 – Bairro: Jardim Tropical
- complemento : Km 1351 – Cep.: 65910680 – Imperatriz -MA
- Período de realização: 23/10/2024 a 23/10/2025
- Período de execução: 12 meses
- Finalidade: Construção Civil - Serviço de Instalação de Prevenção e Combate a Incêndio, Sistema de Proteção Contra desgaste Atmosférica e Saneamento Ambiental.

1.1 Etapas Executadas (Parcial) :

1ª etapa dos serviços finalizado conforme Planilha de serviços (abaixo) itens na planilha de Orçamento apresentado.

Data da Finalização 1ª Etapa Parcial : 14/05/2025

2. Dados do Contratante

- Nome: FRIOBOM - COMÉRCIO DE FRIOS LTDA
- CNPJ: 03.866.526/0001-47

3. Dados do Proprietário

- Nome: Raimundo Bastos Mesquita
- CPF.: 280.761.173-72

4. Dados da Pessoa Jurídica Contratada

- Nome: FAS – ENGENHARIA LTDA
- CNPJ: 51.427.806/0001-00
- Registro: 00054897334-MA

5. Dados do Responsável Técnico

- Nome: FELLIPE ALVES DE SOUSA
- Título: Engº CIVIL
- RNP/Registro/Visto: 1119839084-MA

6. Descrição dos serviços executados

- ART(s) nº: ART: MA20250905646

End.: Km 1351 - Bairro: JARDIM TROPICAL - Cidade: IMPERATRIZ - MA Cep: 65910680

Este documento encontra-se registrado no Conselho Regional de Engenharia e Agronomia do Estado do Maranhão, vinculado à Certidão nº 928884/2025, em 23/05/2025 emitida



Certidão nº 928884/2025

23/05/2025, 14:09

Chave de Impressão: Dy1x0

O documento neste ato registrado foi emitido em 23/05/2025 e contém 4 folhas





FRIOBOM - COMÉRCIO DE FRIOS LTDA

CNPJ : 03.866.526/0001-47

FOLHA Nº 191
 PROCESSO ADM. Nº 077/25
 Câmara Municipal de Açailândia
 CNPJ 12 143 442 . 0001 - 76

Objeto do Serviço:

- Execução, Manutenção e Relatório de Commissionamento do Sistema de Alarme de Incêndio, Sistema de Hidrantes e Mangotinhos, Instalações Elétricas de Baixa Tensão, SPDA, Saídas de Emergência, Sinalização de Segurança, Sprinklers, Extintores e Iluminação de Emergência, referentes ao empreendimento localizado na Rodovia BR-010, nº 100, km 1351, Bairro Jardim Tropical, na cidade de Imperatriz/MA - CEP: 65910-680.

DESCRIÇÃO DAS ATIVIDADES REALIZADAS

OBRA: EXECUÇÃO DE SERVIÇO DENTRO DAS DEPENDENCIAS DA EMPRESA

ITEM	DESCRIÇÃO	UNID	QUANTIDADE
1.1			
1.1.1	CORDALHA DE COBRE NU 35 MM², NÃO ENTERRADA, COM ISOLADOR - FORNECIMENTO E INSTALAÇÃO. AF_08/2023	M	743,50
1.1.2	CAPTOR TIPO TERMINAL AbEO, H= 600 MM, 3/8" GALV. A FOGO	UN	57,00
1.1.3	ELETRODUTO RÍGIDO ROSCÁVEL, PVC, DN 32 MM (1"), PARA CIRCUITOS TERMINAIS, INSTALADO EM PAREDE - FORNECIMENTO E INSTALAÇÃO. AF_03/2023	M	120,00
1.1.4	HASTE DE ATERRAMENTO, DIÂMETRO 3/4", COM 3 METROS - FORNECIMENTO E INSTALAÇÃO. AF_08/2023	UN	70,00
1.1.5	CORDALHA DE COBRE NU 50 MM², ENTERRADA - FORNECIMENTO E INSTALAÇÃO. AF_08/2023	M	421,87
1.2			
1.2.1	ABRIGO PARA HIDRANTE, 75X45X17CM, COM REGISTRO GLOBO ANGULAR 45 GRAUS 2 1/2", ADAPTADOR STORZ 2 1/2", MANGUEIRA DE INCÊNDIO 15M 2 1/2" E ESGUICHO EM LATÃO 2 1/2" - FORNECIMENTO E INSTALAÇÃO. AF_10/2020	UN	7,00
1.2.2	JOELHO 90 GRAUS, EM FERRO GALVANIZADO, DN 40 (1 1/2"), CONEXÃO ROSQUEADA, INSTALADO EM REDE DE ALIMENTAÇÃO PARA HIDRANTE - FORNECIMENTO E INSTALAÇÃO. AF_10/2020	UN	62,00
1.2.3	COTOVELO 90 GRAUS, EM FERRO GALVANIZADO, CONEXÃO ROSQUEADA, DN 65 MM (2 1/2"), INSTALADO EM RESERVAÇÃO PREDIAL DE ÁGUA - FORNECIMENTO E INSTALAÇÃO. AF_04/2024	UN	4,00
1.2.4	COTOVELO 90 GRAUS, EM FERRO GALVANIZADO, CONEXÃO ROSQUEADA, DN 80 MM (3"), INSTALADO EM RESERVAÇÃO PREDIAL DE ÁGUA - FORNECIMENTO E INSTALAÇÃO. AF_04/2024	UN	12,00
1.2.5	CURVA 90 GRAUS, EM AÇO, CONEXÃO SOLDADA, DN 80 (3"), INSTALADO EM REDE DE ALIMENTAÇÃO PARA HIDRANTE - FORNECIMENTO E INSTALAÇÃO. AF_10/2020	UN	2,00
1.2.6	NIPLE, EM FERRO GALVANIZADO, DN 40 (1 1/2"), CONEXÃO ROSQUEADA, INSTALADO EM REDE DE ALIMENTAÇÃO PARA HIDRANTE - FORNECIMENTO E INSTALAÇÃO. AF_10/2020	UN	2,00
1.2.7	NIPLE, EM FERRO GALVANIZADO, DN 65 (2 1/2"), CONEXÃO ROSQUEADA, INSTALADO EM REDE DE ALIMENTAÇÃO PARA HIDRANTE - FORNECIMENTO E INSTALAÇÃO. AF_10/2020	UN	6,00
1.2.8	NIPLE, EM FERRO GALVANIZADO, DN 80 (3"), CONEXÃO ROSQUEADA, INSTALADO EM REDE DE ALIMENTAÇÃO PARA HIDRANTE - FORNECIMENTO E INSTALAÇÃO. AF_10/2020	UN	4,00
1.2.9	NIPLE, EM FERRO GALVANIZADO, 4", CONEXÃO ROSQUEADA, INSTALADO EM REDE DE ALIMENTAÇÃO PARA HIDRANTE - FORNECIMENTO E INSTALAÇÃO. AF_10/2020	UN	2,00
1.2.10	TUBO DE AÇO PRETO SEM COSTURA, CONEXÃO SOLDADA, DN 40 (1 1/2"), INSTALADO EM REDE DE ALIMENTAÇÃO PARA HIDRANTE - FORNECIMENTO E INSTALAÇÃO. AF_10/2020	M	6,00
1.2.11	TUBO DE AÇO PRETO SEM COSTURA, CONEXÃO SOLDADA, DN 65 (2 1/2"), INSTALADO EM REDE DE ALIMENTAÇÃO PARA HIDRANTE - FORNECIMENTO E INSTALAÇÃO. AF_10/2020	M	216,00

End.: Km 1351 - Bairro: JARDIM TROPICAL - Cidade: IMPERATRIZ - MA Cep: 65910680

Este documento encontra-se registrado no Conselho Regional de Engenharia e Agronomia do Estado do Maranhão, vinculado à Certidão nº 928884/2025, em 23/05/2025



Certidão nº 928884/2025

23/05/2025, 14:09

Chave de Impressão: Dy1x0

O documento neste ato registrado foi emitido em 23/05/2025 e contém 4 folhas



FOLHA Nº 192
PROCESSO ADM. Nº 077/25



Câmara Municipal de Açailândia
CNPJ 12.143.442.0001-76

FRIOBOM - COMÉRCIO DE FRIOS LTDA

CNPJ : 03.866.526/0001-47

1.2.12	TUBO DE AÇO GALVANIZADO COM COSTURA, CLASSE MÉDIA, DN 100 (4"), CONEXÃO ROSQUEADA, INSTALADO EM REDE DE ALIMENTAÇÃO PARA HIDRANTE - FORNECIMENTO E INSTALAÇÃO. AF_10/2020	M	64,06
1.2.13	TÊ, EM FERRO GALVANIZADO, CONEXÃO ROSQUEADA, DN 80 (3"), INSTALADO EM REDE DE ALIMENTAÇÃO PARA HIDRANTE - FORNECIMENTO E INSTALAÇÃO. AF_10/2020	UN	14,00
1.2.14	UNIÃO, EM FERRO GALVANIZADO, DN 40 (1 1/2"), CONEXÃO ROSQUEADA, INSTALADO EM REDE DE ALIMENTAÇÃO PARA HIDRANTE - FORNECIMENTO E INSTALAÇÃO. AF_10/2020	UN	1,00
1.2.15	UNIÃO, EM FERRO GALVANIZADO, DN 80 (3"), CONEXÃO ROSQUEADA, INSTALADO EM REDE DE ALIMENTAÇÃO PARA HIDRANTE - FORNECIMENTO E INSTALAÇÃO. AF_10/2020	UN	4,00
1.2.16	UNIÃO, EM FERRO GALVANIZADO, 4", CONEXÃO ROSQUEADA, INSTALADO EM REDE DE ALIMENTAÇÃO PARA HIDRANTE - FORNECIMENTO E INSTALAÇÃO. AF_10/2020	UN	4,00
1.2.17	BOMBA CENTRIFUGA MONOESTAGIO COM MOTOR ELETRICO MONOFASICO, POTENCIA 15 HP, DIAMETRO DO ROTOR *173* MM, HM/Q = *30* MCA / *90* M3/H A *45* MCA / *55* M3/H	UN	2,00
	REGISTRO DE GAVETA BRUTO, LATÃO, ROSCÁVEL, 1 1/2" - FORNECIMENTO E INSTALAÇÃO. AF_08/2021	UN	1,00
1.2.19	REGISTRO DE GAVETA BRUTO, LATÃO, ROSCÁVEL, 3" - FORNECIMENTO E INSTALAÇÃO. AF_08/2021	UN	2,00
1.2.20	REGISTRO DE GAVETA BRUTO, LATÃO, ROSCÁVEL, 4" - FORNECIMENTO E INSTALAÇÃO. AF_08/2021	UN	4,00
1.2.21	VÁLVULA DE RETENÇÃO HORIZONTAL, DE BRONZE, ROSCÁVEL, 1 1/2" - FORNECIMENTO E INSTALAÇÃO. AF_08/2021	UN	2,00
1.2.22	VÁLVULA DE RETENÇÃO HORIZONTAL, DE BRONZE, ROSCÁVEL, 3" - FORNECIMENTO E INSTALAÇÃO. AF_08/2021	UN	4,00
1.2.23	MANÔMETRO 0 A 200 PSI (0 A 14 KGF/CM2), D = 50MM - FORNECIMENTO E INSTALAÇÃO. AF_10/2020	UN	1,00
1.2.24	LUMINÁRIA DE EMERGÊNCIA, COM 30 LÂMPADAS LED DE 2 W, SEM REATOR - FORNECIMENTO E INSTALAÇÃO. AF_02/2020	UN	28,00
1.2.25	LUMINÁRIA DE EMERGÊNCIA, COM 30 LÂMPADAS LED DE 2 W, SEM REATOR - FORNECIMENTO E INSTALAÇÃO. AF_02/2020	UN	73,00
1.2.26	EXTINTOR DE INCÊNDIO PORTÁTIL COM CARGA DE PQS DE 6 KG, CLASSE BC - FORNECIMENTO E INSTALAÇÃO. AF_10/2020_PE	UN	22,00
1.2.27	HIDRANTE SUBTERRÂNEO PREDIAL (COM CURVA LONGA E CAIXA), DN 75 MM - FORNECIMENTO E INSTALAÇÃO. AF_10/2020	UN	1,00
1.2.28	TE REDUCAO FERRO GALVANIZADO 3/4"x1/2"	UN	2,00
1.2.29	SPRINKLER TIPO PENDENTE, BULBO VERMELHO DE RESPOSTA RAPIDA, 68 GRAUS CELSIUS, ACABAMENTO NATURAL, D = 20 MM (3/4")	UN	505,00
1.2.30	UNIÃO, EM FERRO GALVANIZADO, CONEXÃO ROSQUEADA, , INSTALADO EM REDE DE ALIMENTAÇÃO PARA SPRINKLER - FORNECIMENTO E INSTALAÇÃO	UN	290,00
1.2.31	VÁLVULA DE RETENÇÃO HORIZONTAL, DE BRONZE, ROSCÁVEL, 2 1/2" - FORNECIMENTO E INSTALAÇÃO. AF_08/2021	UN	4,00
	PLACA DE SINALIZACAO DE SEGURANCA CONTRA INCENDIO, FOTOLUMINESCENTE, QUADRADA, *20 X 20* CM, EM PVC *2* MM ANTI-CHAMAS (SIMBOLOS, CORES E PICTOGRAMAS CONFORME NBR 16820)	UN	135,00
1.2.33	PLACA DE SINALIZACAO DE SEGURANCA CONTRA INCENDIO, FOTOLUMINESCENTE, RETANGULAR, *12 X 40* CM, EM PVC *2* MM ANTI-CHAMAS (SIMBOLOS, CORES E PICTOGRAMAS CONFORME NBR 16820)	UN	76,00
1.2.34	PLACA DE SINALIZACAO DE SEGURANCA CONTRA INCENDIO, FOTOLUMINESCENTE, QUADRADA, *14 X 14* CM, EM PVC *2* MM ANTI-CHAMAS (SIMBOLOS, CORES E PICTOGRAMAS CONFORME NBR 16820)	UN	44,00
1.2.35	REGISTRO OU REGULADOR DE GÁS DE COZINHA - FORNECIMENTO E INSTALAÇÃO. AF_08/2021	UN	15,00
1.2.36	TUBO EM COBRE RÍGIDO, DN 22 MM, CLASSE A, SEM ISOLAMENTO, INSTALADO EM PRUMADA DE GÁS COMBUSTÍVEL - FORNECIMENTO E INSTALAÇÃO. AF_04/2022	M	169,75

End.: Km 1351 - Bairro: JARDIM TROPICAL - Cidade: IMPERATRIZ - MA Cep: 65910680

Conselho Regional de Engenharia e Agronomia do Estado do Maranhão

Avenida dos Holandeses, Quadra 35, Lote 8, Calhau, São Luis/MA

Tel: + 55 (98) 2106-8300 Fax: + 55 (98) 2106-8303 E-mail: atendimento@creama.org.br



CREA-MA
Conselho Regional de Engenharia e Agronomia do Estado do Maranhão

Impresso em: 23/05/2025, às 14:09.



Este documento encontra-se registrado no Conselho Regional de Engenharia e Agronomia do Estado do Maranhão, vinculado à Certidão nº 928884/2025, em 23/05/2025, emitida em



Certidão nº 928884/2025
23/05/2025, 14:09

Chave de Impressão: Dy1x0

O documento neste ato registrado foi emitido em 23/05/2025 e contém 4 folhas



FOLHA Nº 193
 PROCESSO ADM. Nº 077/25
 Câmara Municipal de Açailândia
 CNPJ 12.143.442, 0001-76

FRIOBOM - COMÉRCIO DE FRIOS LTDA

CNPJ : 03.866.526/0001-47

1.2.37	BUCHA DE REDUÇÃO EM COBRE, DN 22 MM X 15 MM, SEM ANEL DE SOLDA, PONTA X BOLSA, INSTALADO EM RAMAL E SUB-RAMAL DE GÁS COMBUSTÍVEL - FORNECIMENTO E INSTALAÇÃO. AF_04/2022	UN	15,00
1.2.38	KIT CAVALETE PARA GÁS - SEM MEDIDOR OU REGULADOR - ENTRADA INDIVIDUAL PRINCIPAL, EM AÇO GALVANIZADO DN 15 E 25 MM (1/2" E 1") - FORNECIMENTO E INSTALAÇÃO. AF_01/2020	UN	15,00
1.2.39	NIPLE, EM FERRO GALVANIZADO, CONEXÃO ROSQUEADA, DN 15 (1/2"), INSTALADO EM RAMAIS E SUB-RAMAIS DE GÁS - FORNECIMENTO E INSTALAÇÃO. AF_10/2020	UN	30,00
1.2.40	TÊ EM COBRE, DN 22 MM, SEM ANEL DE SOLDA, INSTALADO EM RAMAL E SUB-RAMAL DE GÁS MEDICINAL - FORNECIMENTO E INSTALAÇÃO. AF_04/2022	UN	10,00
1.2.41	LUVA PASSANTE EM COBRE, DN 22 MM, SEM ANEL DE SOLDA, INSTALADO EM RAMAL E SUB-RAMAL DE GÁS COMBUSTÍVEL - FORNECIMENTO E INSTALAÇÃO. AF_04/2022	UN	56,58
1.2.42	CURVA EM COBRE, DN 22 MM, 45 GRAUS, SEM ANEL DE SOLDA, BOLSA X BOLSA, INSTALADO EM RAMAL E SUB-RAMAL DE GÁS COMBUSTÍVEL - FORNECIMENTO E INSTALAÇÃO. AF_04/2022	UN	12,00
1.2.43	INSTALACOES GAS CENTRAL CAPACIDADE DE 4 CILINDROS DE 190 KG	UN	1,00

Imperatriz-Ma 14 de maio de 2025.

FRIOBOM
 TRANSPORTES LTDA
 CNPJ: 03.866.526/0001-47
 03.866.526/0001-47

Assinado de forma digital por
 FRIOBOM TRANSPORTES LTDA
 CNPJ: 03.866.526/0001-47
 Dados: 2025.05.22 18:17:57
 -03'00'

FRIOBOM - COMÉRCIO DE FRIOS LTDA
 CNPJ: 03.866.526/0001-47
 Contratante

RAIMUNDO
 BASTOS MESQUITA
 CPF.: 280.761.173-72

Assinado de forma digital por
 RAIMUNDO BASTOS MESQUITA
 Dados: 2025.05.22 18:19:15
 -03'00'

Raimundo Bastos Mesquita
 CPF.: 280.761.173-72
 Proprietário Empresa Friobom Comércio de Frios Ltda

FAS ENGENHARIA
 LTDA CNPJ:
 51.427.806/0001-00

Assinado de forma digital
 por FAS ENGENHARIA
 LTDA CNPJ:
 51.427.806/0001-00
 Dados: 2025.05.22
 16:20:56 -03'00'

FAS - ENGENHARIA LTDA
 CNPJ: 51.427.806/0001-00
 Contratada

gov.br
 FELLIPE ALVES DE SOUSA
 Data: 22/05/2025 18:22:19-0300
 Verifique em <https://validar.itl.gov.br>

FELLIPE ALVES DE SOUSA - ENG. CIVIL
 CREA : 1119839084-MA
 Responsável Técnico

End.: Km 1351 - Bairro: JARDIM TROPICAL - Cidade: IMPERATRIZ - MA Cep: 65910680

Este documento encontra-se registrado no Conselho Regional de Engenharia e Agronomia do Estado do Maranhão, vinculado à Certidão nº 928884/2025, em 23/05/2025



Certidão nº 928884/2025
 23/05/2025, 14:09
 Chave de Impressão: Dy1x0

O documento neste ato registrado foi emitido em 23/05/2025 e contém 4 folhas





Certidão de Acervo Técnico - CAT
Resolução Nº 1025 de 30 de Outubro de 2009
Resolução Nº 218 de 29 de Junho de 1973

CREA-MA

CAT COM REGISTRO DE ATESTADO

875629/2022

Atividade concluída

Conselho Regional de Engenharia e Agronomia do Estado do Maranhão

CERTIFICAMOS, em cumprimento ao disposto na Resolução nº 1.025, de 30 de outubro de 2009, do Confea, que consta dos assentamentos deste Conselho Regional de Engenharia e Agronomia do Estado do Maranhão - Crea-MA, o Acervo Técnico do profissional **FELIPE ALVES DE SOUSA** referente à(s) Anotação(ões) de Responsabilidade Técnica - ART abaixo discriminada(s):

Profissional: **FELIPE ALVES DE SOUSA**
Registro: **1119839084MA** RNP: **1119839084**
Título profissional: ENGENHEIRO CIVIL

FOLHA Nº 194
PROCESSO ADM. Nº 77/25

Câmara Municipal de Açailândia
CNPJ nº 14.442.0001-76

Número da ART: **MA20210426817** Tipo de ART: OBRA / SERVIÇO Registrada em: 10/06/2021 Baixada em: 18/11/2022
Forma de registro: INICIAL Participação técnica: INDIVIDUAL
Empresa contratada:

Contratante: **R B MESQUITA PARTICIPAÇÕES EIRELI** CPF/CNPJ: **19.435.386/0001-92**
Endereço do contratante: RUA GOIÁS Nº: 2000
Complemento: Bairro: MARANHÃO NOVO
Cidade: IMPERATRIZ UF: MA CEP: 65903060
Contrato: Celebrado em:
Valor do contrato: R\$ 8.000.000,00 Tipo de contratante: Pessoa Jurídica de Direito Privado
Ação institucional: Agricultura familiar
Endereço da obra/serviço: RODOVIA RODOVIA BR 010 Nº: S/N
Complemento: QD04 LT 01 A 19 AO LADO DA PNEU AÇO Bairro: JARDIM TROPICAL
Cidade: IMPERATRIZ UF: MA CEP: 65900000
Coordenadas Geográficas: -5.521064, -47.471555
Data de início: 01/03/2021 Conclusão efetiva: 28/02/2022
Finalidade: Comercial
Proprietário: R B MESQUITA PARTICIPAÇÕES EIRELI CPF/CNPJ: 19.435.386/0001-92

Atividade Técnica: **14 - Elaboração CONSTRUÇÃO CIVIL > EDIFICAÇÕES > DE EDIFICAÇÃO > #1.1.1.1 - DE ALVENARIA 81 - Projeto Arquitetônico 5967.81 metro quadrado; 14 - Elaboração CONSTRUÇÃO CIVIL > EDIFICAÇÕES > #1.1.6 - DE MURO 81 - Projeto Arquitetônico 5967.81 metro quadrado; 14 - Elaboração ESTRUTURAS > ESTRUTURAS METÁLICAS > DE ESTRUTURA METÁLICA > #2.2.1.1 - PARA EDIFICAÇÃO 81 - Projeto Arquitetônico 5967.81 metro quadrado; 16 - Execução CONSTRUÇÃO CIVIL > EDIFICAÇÕES > DE EDIFICAÇÃO > #1.1.1.1 - DE ALVENARIA 49 - Execução de obra 5967.81 metro quadrado; 16 - Execução CONSTRUÇÃO CIVIL > EDIFICAÇÕES > #1.1.6 - DE MURO 49 - Execução de obra 5967.81 metro quadrado; 16 - Execução ESTRUTURAS > ESTRUTURAS DE CONCRETO E ARGAMASSA ARMADA > #2.1.1 - DE ESTRUTURA DE CONCRETO ARMADO 49 - Execução de obra 5967.81 metro quadrado; 16 - Execução ESTRUTURAS > ESTRUTURAS METÁLICAS > DE ESTRUTURA METÁLICA > #2.2.1.1 - PARA EDIFICAÇÃO 49 - Execução de obra 5967.81 metro quadrado; 16 - Execução ESTRUTURAS > FUNDAÇÕES > DE FUNDAÇÕES PROFUNDAS > #2.9.2.3 - EM ESTACAS DE CONCRETO MOLDADAS IN LOCO 49 - Execução de obra 5967.81 metro quadrado; 16 - Execução GEOTECNIA E GEOLOGIA DA ENGENHARIA > OBRAS DE TERRA > DE OBRAS DE TERRA > #3.3.1.2 - CORTE 49 - Execução de obra 5967.81 metro quadrado; 16 - Execução GEOTECNIA E GEOLOGIA DA ENGENHARIA > OBRAS DE TERRA > DE OBRAS DE TERRA > #3.3.1.3 - ATERRO 49 - Execução de obra 5967.81 metro quadrado; 16 - Execução GEOTECNIA E GEOLOGIA DA ENGENHARIA > OBRAS DE TERRA > DE OBRAS DE TERRA > #3.3.1.8 - LIMPEZA DE TERRENO 49 - Execução de obra 5967.81 metro quadrado; 16 - Execução GEOTECNIA E GEOLOGIA DA ENGENHARIA > OBRAS DE TERRA > DE OBRAS DE TERRA > #3.3.1.9 - TERRAPLENAGEM 49 - Execução de obra 5967.81 metro quadrado;**

Observações

PROJETO E EXECUÇÃO DO CENTRO DE DISTRIBUIÇÃO DE ALIMENTOS. AREA TOTAL CONSTRUÍDA 5967,81m²

Número da ART: **MA20210428013** Tipo de ART: OBRA / SERVIÇO Registrada em: 15/06/2021 Baixada em: 18/11/2022
Forma de registro: COMPLEMENTAR Participação técnica: INDIVIDUAL
Empresa contratada:

Contratante: **R B MESQUITA PARTICIPAÇÕES EIRELI** CPF/CNPJ: **19.435.386/0001-92**
Endereço do contratante: RUA GOIÁS Nº: 2000
Complemento: Bairro: MARANHÃO NOVO
Cidade: IMPERATRIZ UF: MA CEP: 65903060
Contrato: Celebrado em:
Valor do contrato: R\$ 8.000.000,00 Tipo de contratante: Pessoa Jurídica de Direito Privado
Ação institucional: Agricultura familiar
Endereço da obra/serviço: RODOVIA RODOVIA BR 010 Nº: S/N
Complemento: QD04 LT 01 A 19 AO LADO DA PNEU AÇO Bairro: JARDIM TROPICAL
Cidade: IMPERATRIZ UF: MA CEP: 65900000
Coordenadas Geográficas: -5.521064, -47.471555
Data de início: 01/03/2021 Conclusão efetiva: 28/02/2022
Finalidade: Comercial





Certidão de Acervo Técnico - CAT
Resolução Nº 1025 de 30 de Outubro de 2009
Resolução Nº 218 de 29 de Junho de 1973

CREA-MA

FOLHA Nº 195
PROCESSO ADM. Nº 07725
CAT COM DE ATESTADO
Câmara Municipal de Anilândia
875629/2022
GNPJ 12143442000170
Atividade concluída

Página 2/15

Conselho Regional de Engenharia e Agronomia do Estado do Maranhão

Proprietário: R B MESQUITA PARTICIPAÇÕES EIRELI

CPF/CNPJ: 19.435.386/0001-92

Atividade Técnica: **14 - Elaboração** CONSTRUÇÃO CIVIL > EDIFICAÇÕES > DE EDIFICAÇÃO > #1.1.1.1 - DE ALVENARIA 81 - Projeto Arquitetônico 5967.81 metro quadrado; **14 - Elaboração** CONSTRUÇÃO CIVIL > EDIFICAÇÕES > #1.1.6 - DE MURO 81 - Projeto Arquitetônico 5967.81 metro quadrado; **14 - Elaboração** CONSTRUÇÃO CIVIL > EDIFICAÇÕES > DE VEDAÇÃO > #1.1.8.1 - EM ALVENARIA 66 - Laudo 687.79 metro quadrado; **14 - Elaboração** CONSTRUÇÃO CIVIL > EDIFICAÇÕES > DE VEDAÇÃO > #1.1.8.3 - COM OUTRO MATERIAL 66 - Laudo 687.79 metro quadrado; **14 - Elaboração** ESTRUTURAS > ESTRUTURAS METÁLICAS > DE ESTRUTURA METÁLICA > #2.2.1.1 - PARA EDIFICAÇÃO 66 - Laudo 687.79 metro quadrado; **14 - Elaboração** ESTRUTURAS > ESTRUTURAS METÁLICAS > DE ESTRUTURA METÁLICA > #2.2.1.1 - PARA EDIFICAÇÃO 81 - Projeto Arquitetônico 5967.81 metro quadrado; **16 - Execução** ELETROTÉCNICA > INSTALAÇÕES ELÉTRICAS > DE INSTALAÇÕES ELÉTRICAS EM BAIXA TENSÃO > #11.10.1.2 - PARA FINS COMERCIAIS 49 - Execução de obra 5967.81 metro quadrado; **16 - Execução** CONSTRUÇÃO CIVIL > EDIFICAÇÕES > DE EDIFICAÇÃO > #1.1.1.1 - DE ALVENARIA 49 - Execução de obra 5967.81 metro quadrado; **16 - Execução** CONSTRUÇÃO CIVIL > EDIFICAÇÕES > #1.1.6 - DE MURO 49 - Execução de obra 5967.81 metro quadrado; **16 - Execução** CONSTRUÇÃO CIVIL > INSTALAÇÕES HIDROSSANITÁRIAS > #1.4.1 - DE SISTEMA DE ÁGUA POTÁVEL 49 - Execução de obra 5967.81 metro quadrado; **16 - Execução** CONSTRUÇÃO CIVIL > INSTALAÇÕES HIDROSSANITÁRIAS > #1.4.3 - DE INSTALAÇÃO DE SISTEMA DE ESGOTO SANITÁRIO 49 - Execução de obra 5967.81 metro quadrado; **16 - Execução** ESTRUTURAS > ESTRUTURAS DE CONCRETO E ARGAMASSA ARMADA > #2.1.1 - DE ESTRUTURA DE CONCRETO ARMADO 49 - Execução de obra 5967.81 metro quadrado; **16 - Execução** ESTRUTURAS > ESTRUTURAS METÁLICAS > DE ESTRUTURA METÁLICA > #2.2.1.1 - PARA EDIFICAÇÃO 49 - Execução de obra 5967.81 metro quadrado; **16 - Execução** ESTRUTURAS > FUNDAMENTOS > DE FUNDAMENTOS PROFUNDAS > #2.9.2.3 - EM ESTACAS DE CONCRETO MOLDADAS IN LOCO 49 - Execução de obra 5967.81 metro quadrado; **16 - Execução** GEOTECNIA E GEOLOGIA DA ENGENHARIA > OBRAS DE TERRA > DE OBRAS DE TERRA > #3.3.1.2 - CORTE 49 - Execução de obra 5967.81 metro quadrado; **16 - Execução** GEOTECNIA E GEOLOGIA DA ENGENHARIA > OBRAS DE TERRA > DE OBRAS DE TERRA > #3.3.1.3 - ATERRO 49 - Execução de obra 5967.81 metro quadrado; **16 - Execução** GEOTECNIA E GEOLOGIA DA ENGENHARIA > OBRAS DE TERRA > DE OBRAS DE TERRA > #3.3.1.8 - LIMPEZA DE TERRENO 49 - Execução de obra 5967.81 metro quadrado; **16 - Execução** GEOTECNIA E GEOLOGIA DA ENGENHARIA > OBRAS DE TERRA > DE OBRAS DE TERRA > #3.3.1.9 - TERRAPLENAGEM 49 - Execução de obra 5967.81 metro quadrado;

Observações

PROJETO E EXECUÇÃO DO CENTRO DE DISTRIBUIÇÃO DE ALIMENTOS. AREA TOTAL CONSTRUÍDA 5967,81m²

Número da ART: **MA20210435258** Tipo de ART: OBRA / SERVIÇO Registrada em: 12/07/2021 Baixada em: 29/10/2022
Forma de registro: COMPLEMENTAR Participação técnica: INDIVIDUAL
Empresa contratada:

Contratante: **R B MESQUITA PARTICIPAÇÕES EIRELI** CPF/CNPJ: **19.435.386/0001-92**
Endereço do contratante: RUA GOIÁS Nº: 2000
Complemento: Bairro: MARANHÃO NOVO
Cidade: IMPERATRIZ UF: MA CEP: 65903060
Contrato: Celebrado em:
Valor do contrato: R\$ 8.000.000,00 Tipo de contratante: Pessoa Jurídica de Direito Privado
Ação institucional: Agricultura familiar
Endereço da obra/serviço: RODOVIA RODOVIA BR 010 Nº: S/N
Complemento: QD04 LT 01 A 19 AO LADO DA PNEU AÇO Bairro: JARDIM TROPICAL
Cidade: IMPERATRIZ UF: MA CEP: 65900000
Coordenadas Geográficas: -5.521064, -47.471555
Data de início: 01/03/2021 Conclusão efetiva: 28/02/2022
Finalidade: Comercial
Proprietário: R B MESQUITA PARTICIPAÇÕES EIRELI CPF/CNPJ: 19.435.386/0001-92

Atividade Técnica: **14 - Elaboração** CONSTRUÇÃO CIVIL > EDIFICAÇÕES > DE EDIFICAÇÃO > #1.1.1.1 - DE ALVENARIA 81 - Projeto Arquitetônico 5967.81 metro quadrado; **14 - Elaboração** CONSTRUÇÃO CIVIL > EDIFICAÇÕES > #1.1.6 - DE MURO 81 - Projeto Arquitetônico 5967.81 metro quadrado; **14 - Elaboração** CONSTRUÇÃO CIVIL > EDIFICAÇÕES > DE VEDAÇÃO > #1.1.8.1 - EM ALVENARIA 66 - Laudo 687.79 metro quadrado; **14 - Elaboração** CONSTRUÇÃO CIVIL > EDIFICAÇÕES > DE VEDAÇÃO > #1.1.8.3 - COM OUTRO MATERIAL 66 - Laudo 687.79 metro quadrado; **14 - Elaboração** ESTRUTURAS > ESTRUTURAS METÁLICAS > DE ESTRUTURA METÁLICA > #2.2.1.1 - PARA EDIFICAÇÃO 66 - Laudo 687.79 metro quadrado; **14 - Elaboração** ESTRUTURAS > ESTRUTURAS METÁLICAS > DE ESTRUTURA METÁLICA > #2.2.1.1 - PARA EDIFICAÇÃO 81 - Projeto Arquitetônico 5967.81 metro quadrado; **16 - Execução** ELETROTÉCNICA > INSTALAÇÕES ELÉTRICAS > DE INSTALAÇÕES ELÉTRICAS EM BAIXA TENSÃO > #11.10.1.2 - PARA FINS COMERCIAIS 49 - Execução de obra 5967.81 metro quadrado; **16 - Execução** CONSTRUÇÃO CIVIL > EDIFICAÇÕES > DE EDIFICAÇÃO > #1.1.1.1 - DE ALVENARIA 49 - Execução de obra 5967.81 metro quadrado; **16 - Execução** CONSTRUÇÃO CIVIL > EDIFICAÇÕES > #1.1.6 - DE MURO 49 - Execução de obra 5967.81 metro quadrado; **16 - Execução** CONSTRUÇÃO CIVIL > INSTALAÇÕES HIDROSSANITÁRIAS > #1.4.1 - DE SISTEMA DE ÁGUA POTÁVEL 49 - Execução de obra 5967.81 metro quadrado; **16 - Execução** CONSTRUÇÃO CIVIL > INSTALAÇÕES HIDROSSANITÁRIAS > #1.4.3 - DE INSTALAÇÃO DE SISTEMA DE ESGOTO SANITÁRIO 49 - Execução de obra 5967.81 metro quadrado; **16 - Execução** ESTRUTURAS > ESTRUTURAS DE CONCRETO E ARGAMASSA ARMADA > #2.1.1 - DE ESTRUTURA DE CONCRETO ARMADO 49 - Execução de obra 5967.81 metro quadrado; **16 - Execução** ESTRUTURAS > ESTRUTURAS METÁLICAS > DE ESTRUTURA METÁLICA > #2.2.1.1 - PARA EDIFICAÇÃO 49 - Execução de obra 5967.81 metro quadrado; **16 - Execução** ESTRUTURAS > FUNDAMENTOS > DE FUNDAMENTOS PROFUNDAS > #2.9.2.3 - EM ESTACAS DE CONCRETO MOLDADAS IN LOCO 49 - Execução de obra 5967.81 metro quadrado; **16 - Execução** GEOTECNIA E GEOLOGIA DA ENGENHARIA > OBRAS DE TERRA > DE OBRAS DE TERRA > #3.3.1.2 - CORTE 49 - Execução de obra 5967.81 metro quadrado; **16 - Execução** GEOTECNIA E GEOLOGIA DA ENGENHARIA > OBRAS DE TERRA > DE OBRAS DE TERRA > #3.3.1.3 - ATERRO 49 - Execução de obra 5967.81 metro quadrado; **16 - Execução** GEOTECNIA E GEOLOGIA DA ENGENHARIA > OBRAS DE TERRA > DE OBRAS DE TERRA > #3.3.1.8 - LIMPEZA DE TERRENO 49 - Execução de obra 5967.81 metro quadrado; **16 - Execução** GEOTECNIA E GEOLOGIA DA ENGENHARIA > OBRAS DE TERRA > DE OBRAS DE TERRA > #3.3.1.9 - TERRAPLENAGEM 49 - Execução de obra 5967.81 metro quadrado;

Observações

PROJETO E EXECUÇÃO DO CENTRO DE DISTRIBUIÇÃO DE ALIMENTOS. AREA EXISTENTE E DE 687,79m² E AREA A SER CONSTRUI 5967,81m² FORMANDO UMA AREA TOTAL DE 6.655,6m².

Conselho Regional de Engenharia e Agronomia do Estado do Maranhão

Avenida dos Holandeses, Quadra 35, Lote 8, Calhau, São Luis/MA

Tel: + 55 (98) 2106-8300 Fax: + 55 (98) 2106-8300 E-mail: faleconosco@creama.org.br



CREA-MA
Conselho Regional de Engenharia e Agronomia do Estado do Maranhão





Certidão de Acervo Técnico - CAT
Resolução Nº 1025 de 30 de Outubro de 2009
Resolução Nº 218 de 29 de Junho de 1973

CREA-MA

CAT COM REGISTRO DE ATESTADO

875629/2022

Atividade concluída

Conselho Regional de Engenharia e Agronomia do Estado do Maranhão

Número da ART: **MA20210472834** Tipo de ART: OBRA / SERVIÇO Registrada em: 10/11/2021 Baixada em: 25/10/2022
Forma de registro: COMPLEMENTAR Participação técnica: INDIVIDUAL
Empresa contratada:

FOLHA Nº 196
Contratante: **R B MESQUITA PARTICIPAÇÕES EIRELI** PROCESSO ADM. Nº 077/25 CPF/CNPJ: 19.435.386/0001-92
Endereço do contratante: RUA GOIÁS Nº: 2000
Complemento: X Bairro: MARANHÃO NOVO
Cidade: IMPERATRIZ Câmara Municipal de Acilândia UF: MA CEP: 65903060
Contrato: CNPJ 12143442,0001-76
Valor do contrato: R\$ 8.000.000,00 Tipo de contratante: Pessoa Jurídica de Direito Privado
Ação institucional: Agricultura familiar Nº: S/N
Endereço da obra/serviço: RODOVIA RODOVIA BR 010 Bairro: JARDIM TROPICAL
Complemento: QD04 LT 01 A 19 AO LADO DA PNEU AÇO UF: MA CEP: 65900000
Cidade: IMPERATRIZ
Coordenadas Geográficas: -5.521064, -47.471555
Data de início: 01/03/2021 Conclusão efetiva: 28/02/2022
Finalidade: Comercial
Proprietário: R B MESQUITA PARTICIPAÇÕES EIRELI CPF/CNPJ: 19.435.386/0001-92

Atividade Técnica: **14 - Elaboração** CONSTRUÇÃO CIVIL > EDIFICAÇÕES > DE EDIFICAÇÃO > #1.1.1.1 - DE ALVENARIA 81 - Projeto Arquitetônico 5931.55 metro quadrado; **14 - Elaboração** CONSTRUÇÃO CIVIL > EDIFICAÇÕES > #1.1.6 - DE MURO 81 - Projeto Arquitetônico 5931.55 metro quadrado; **14 - Elaboração** CONSTRUÇÃO CIVIL > EDIFICAÇÕES > DE VEDAÇÃO > #1.1.8.1 - EM ALVENARIA 66 - Laudo 687.79 metro quadrado; **14 - Elaboração** CONSTRUÇÃO CIVIL > EDIFICAÇÕES > DE VEDAÇÃO > #1.1.8.3 - COM OUTRO MATERIAL 66 - Laudo 687.79 metro quadrado; **14 - Elaboração** ESTRUTURAS > ESTRUTURAS METÁLICAS > DE ESTRUTURA METÁLICA > #2.2.1.1 - PARA EDIFICAÇÃO 66 - Laudo 687.79 metro quadrado; **14 - Elaboração** ESTRUTURAS > ESTRUTURAS METÁLICAS > DE ESTRUTURA METÁLICA > #2.2.1.1 - PARA EDIFICAÇÃO 81 - Projeto Arquitetônico 5931.55 metro quadrado; **16 - Execução** ELETROTÉCNICA > INSTALAÇÕES ELÉTRICAS > DE INSTALAÇÕES ELÉTRICAS EM BAIXA TENSÃO > #11.10.1.2 - PARA FINS COMERCIAIS 49 - Execução de obra 5931.55 metro quadrado; **16 - Execução** CONSTRUÇÃO CIVIL > EDIFICAÇÕES > DE EDIFICAÇÃO > #1.1.1.1 - DE ALVENARIA 49 - Execução de obra 5931.55 metro quadrado; **16 - Execução** CONSTRUÇÃO CIVIL > EDIFICAÇÕES > #1.1.6 - DE MURO 49 - Execução de obra 5931.55 metro quadrado; **16 - Execução** CONSTRUÇÃO CIVIL > INSTALAÇÕES HIDROSSANITÁRIAS > #1.4.1 - DE SISTEMA DE ÁGUA POTÁVEL 49 - Execução de obra 5931.55 metro quadrado; **16 - Execução** CONSTRUÇÃO CIVIL > INSTALAÇÕES HIDROSSANITÁRIAS > #1.4.3 - DE INSTALAÇÃO DE SISTEMA DE ESGOTO SANITÁRIO 49 - Execução de obra 5931.55 metro quadrado; **16 - Execução** ESTRUTURAS > ESTRUTURAS DE CONCRETO E ARGAMASSA ARMADA > #2.1.1 - DE ESTRUTURA DE CONCRETO ARMADO 49 - Execução de obra 5931.55 metro quadrado; **16 - Execução** ESTRUTURAS > ESTRUTURAS METÁLICAS > DE ESTRUTURA METÁLICA > #2.2.1.1 - PARA EDIFICAÇÃO 49 - Execução de obra 5931.55 metro quadrado; **16 - Execução** ESTRUTURAS > FUNDAÇÕES > DE FUNDAÇÕES PROFUNDAS > #2.9.2.3 - EM ESTACAS DE CONCRETO MOLDADAS IN LOCO 49 - Execução de obra 5931.55 metro quadrado; **16 - Execução** GEOTECNIA E GEOLOGIA DA ENGENHARIA > OBRAS DE TERRA > DE OBRAS DE TERRA > #3.3.1.2 - CORTE 49 - Execução de obra 5931.55 metro quadrado; **16 - Execução** GEOTECNIA E GEOLOGIA DA ENGENHARIA > OBRAS DE TERRA > DE OBRAS DE TERRA > #3.3.1.3 - ATERRO 49 - Execução de obra 5931.55 metro quadrado; **16 - Execução** GEOTECNIA E GEOLOGIA DA ENGENHARIA > OBRAS DE TERRA > DE OBRAS DE TERRA > #3.3.1.8 - LIMPEZA DE TERRENO 49 - Execução de obra 5931.55 metro quadrado; **16 - Execução** GEOTECNIA E GEOLOGIA DA ENGENHARIA > OBRAS DE TERRA > DE OBRAS DE TERRA > #3.3.1.9 - TERRAPLENAGEM 49 - Execução de obra 5931.55 metro quadrado;

Observações

PROJETO E EXECUÇÃO DO CENTRO DE DISTRIBUIÇÃO DE ALIMENTOS. AREA TOTAL CONSTRUÍDA 5.931,55m²

Número da ART: **MA20220580699** Tipo de ART: OBRA / SERVIÇO Registrada em: 28/10/2022 Baixada em: 28/10/2022
Forma de registro: COMPLEMENTAR Participação técnica: INDIVIDUAL
Empresa contratada:

Contratante: **R B MESQUITA PARTICIPAÇÕES EIRELI** CPF/CNPJ: 19.435.386/0001-92
Endereço do contratante: RUA GOIÁS Nº: 2000
Complemento: Bairro: MARANHÃO NOVO
Cidade: IMPERATRIZ UF: MA CEP: 65903060
Contrato: Celebrado em:
Valor do contrato: R\$ 15.000.000,00 Tipo de contratante: Pessoa Jurídica de Direito Privado
Ação institucional: Agricultura familiar Nº: S/N
Endereço da obra/serviço: RODOVIA RODOVIA BR 010 Bairro: JARDIM TROPICAL
Complemento: QD04 LT 01 A 19 AO LADO DA PNEU AÇO UF: MA CEP: 65900000
Cidade: IMPERATRIZ
Coordenadas Geográficas: -5.521064, -47.471555
Data de início: 01/03/2021 Conclusão efetiva: 28/02/2022
Finalidade: Comercial
Proprietário: R B MESQUITA PARTICIPAÇÕES EIRELI CPF/CNPJ: 19.435.386/0001-92





Certidão de Acervo Técnico - CAT
Resolução Nº 1025 de 30 de Outubro de 2009
Resolução Nº 218 de 29 de Junho de 1973

FOLHA Nº 197
PROCESSO ADM. Nº 077/2022

Página 4/15

CREA-MA
Câmara Municipal de Acaulândia
CNPJ 12143442
REGISTRO DE ATESTADO
875629/2022
Atividade concluída

Conselho Regional de Engenharia e Agronomia do Estado do Maranhão

Atividade Técnica: **14 - Elaboração** CONSTRUÇÃO CIVIL > EDIFICAÇÕES > DE EDIFICAÇÃO > #1.1.1.1 - DE ALVENARIA 80 - Projeto 5967.81 metro quadrado; **14 - Elaboração** CONSTRUÇÃO CIVIL > EDIFICAÇÕES > DE EDIFICAÇÃO > #1.1.1.4 - EM MATERIAIS MISTOS 80 - Projeto 5967.81 metro quadrado; **14 - Elaboração** CONSTRUÇÃO CIVIL > EDIFICAÇÕES > DE VEDAÇÃO > #1.1.8.1 - EM ALVENARIA 66 - Laudo 1.00 unidade; **14 - Elaboração** CONSTRUÇÃO CIVIL > EDIFICAÇÕES > DE VEDAÇÃO > #1.1.8.3 - COM OUTRO MATERIAL 66 - Laudo 1.00 unidade; **14 - Elaboração** CONSTRUÇÃO CIVIL > EDIFICAÇÕES > DE VEDAÇÃO > #1.1.8.3 - COM OUTRO MATERIAL 80 - Projeto 5967.81 metro quadrado; **14 - Elaboração** ESTRUTURAS > ALVENARIA ESTRUTURAL > #2.10.1 - DE ALVENARIA ESTRUTURAL 80 - Projeto 5967.81 metro quadrado; **14 - Elaboração** ESTRUTURAS > ESTRUTURAS DE CONCRETO E ARGAMASSA ARMADA > #2.1.1 - DE ESTRUTURA DE CONCRETO ARMADO 80 - Projeto 5967.81 metro quadrado; **14 - Elaboração** ESTRUTURAS > ESTRUTURAS METÁLICAS > DE ESTRUTURA METÁLICA > #2.2.1.1 - PARA EDIFICAÇÃO 66 - Laudo 1.00 unidade; **14 - Elaboração** ESTRUTURAS > ESTRUTURAS METÁLICAS > DE ESTRUTURA METÁLICA > #2.2.1.1 - PARA EDIFICAÇÃO 80 - Projeto 5967.81 metro quadrado; **14 - Elaboração** ESTRUTURAS > ESTRUTURAS METÁLICAS > DE ESTRUTURA METÁLICA > #2.2.1.7 - PARA FINS DIVERSOS 66 - Laudo 1.00 unidade; **14 - Elaboração** ESTRUTURAS > ESTRUTURAS METÁLICAS > DE ESTRUTURA METÁLICA > #2.2.1.7 - PARA FINS DIVERSOS 80 - Projeto 5967.81 metro quadrado; **14 - Elaboração** ESTRUTURAS > PRÉ-MOLDADOS E PRÉ-FABRICADOS > #2.8.3 - DE LAJES PRÉ-FABRICADAS 80 - Projeto 5967.81 metro quadrado; **14 - Elaboração** ESTRUTURAS > PRÉ-MOLDADOS E PRÉ-FABRICADOS > #2.8.6 - DE BLOCOS DE CONCRETO 80 - Projeto 5967.81 metro quadrado; **14 - Elaboração** ESTRUTURAS > FUNDAÇÕES > DE FUNDAÇÕES SUPERFICIAIS > #2.9.1.4 - EM RADIER 80 - Projeto 5967.81 metro quadrado; **14 - Elaboração** SANEAMENTO AMBIENTAL > SISTEMA DE ABASTECIMENTO DE ÁGUA > DE SISTEMA DE ABASTECIMENTO DE ÁGUA > #6.1.3.7 - CISTERNAS 80 - Projeto 5967.81 metro quadrado; **16 - Execução** ELETROTÉCNICA > INSTALAÇÕES ELÉTRICAS > DE INSTALAÇÕES ELÉTRICAS EM BAIXA TENSÃO > #11.10.1.2 - PARA FINS COMERCIAIS 49 - Execução de obra 5967.81 metro quadrado; **16 - Execução** CONSTRUÇÃO CIVIL > EDIFICAÇÕES > DE EDIFICAÇÃO > #1.1.1.4 - EM MATERIAIS MISTOS 49 - Execução de obra 5967.81 metro quadrado; **16 - Execução** CONSTRUÇÃO CIVIL > EDIFICAÇÕES > DE EDIFICAÇÃO > #1.1.6 - DE MURO 49 - Execução de obra 5967.81 metro quadrado; **16 - Execução** CONSTRUÇÃO CIVIL > EDIFICAÇÕES > DE VEDAÇÃO > #1.1.8.3 - COM OUTRO MATERIAL 49 - Execução de obra 5967.81 metro quadrado; **16 - Execução** CONSTRUÇÃO CIVIL > INSTALAÇÕES HIDROSSANITÁRIAS > #1.4.1 - DE SISTEMA DE ÁGUA POTÁVEL 49 - Execução de obra 5967.81 metro quadrado; **16 - Execução** CONSTRUÇÃO CIVIL > INSTALAÇÕES HIDROSSANITÁRIAS > #1.4.2 - DE SISTEMA DE REDES DE ÁGUAS PLUVIAIS 49 - Execução de obra 5967.81 metro quadrado; **16 - Execução** CONSTRUÇÃO CIVIL > INSTALAÇÕES HIDROSSANITÁRIAS > #1.4.3 - DE INSTALAÇÃO DE SISTEMA DE ESGOTO SANITÁRIO 49 - Execução de obra 5967.81 metro quadrado; **16 - Execução** CONSTRUÇÃO CIVIL > INSTALAÇÕES HIDROSSANITÁRIAS > #1.4.4 - DE LIGAÇÃO INDIVIDUAL DE REDE DE ÁGUA 49 - Execução de obra 5967.81 metro quadrado; **16 - Execução** CONSTRUÇÃO CIVIL > INSTALAÇÕES HIDROSSANITÁRIAS > #1.4.5 - DE LIGAÇÃO INDIVIDUAL DE REDE DE ESGOTO 49 - Execução de obra 5967.81 metro quadrado; **16 - Execução** CONSTRUÇÃO CIVIL > INSTALAÇÕES DE PREVENÇÃO E COMBATE A INCÊNDIO > #1.6.1 - DE INSTALAÇÃO DE HIDRANTES 49 - Execução de obra 5967.81 metro quadrado; **16 - Execução** CONSTRUÇÃO CIVIL > INSTALAÇÕES DE PREVENÇÃO E COMBATE A INCÊNDIO > #1.6.2 - DE INSTALAÇÃO DE SPRINKLER 49 - Execução de obra 5967.81 metro quadrado; **16 - Execução** ESTRUTURAS > ALVENARIA ESTRUTURAL > #2.10.1 - DE ALVENARIA ESTRUTURAL 49 - Execução de obra 5967.81 metro quadrado; **16 - Execução** ESTRUTURAS > ESTRUTURAS DE CONCRETO E ARGAMASSA ARMADA > #2.1.1 - DE ESTRUTURA DE CONCRETO ARMADO 49 - Execução de obra 5967.81 metro quadrado; **16 - Execução** ESTRUTURAS > ESTRUTURAS METÁLICAS > DE ESTRUTURA METÁLICA > #2.2.1.1 - PARA EDIFICAÇÃO 49 - Execução de obra 5967.81 metro quadrado; **16 - Execução** ESTRUTURAS > ESTRUTURAS METÁLICAS > DE ESTRUTURA METÁLICA > #2.2.1.7 - PARA FINS DIVERSOS 49 - Execução de obra 5967.81 metro quadrado; **16 - Execução** ESTRUTURAS > PRÉ-MOLDADOS E PRÉ-FABRICADOS > #2.8.6 - DE BLOCOS DE CONCRETO 49 - Execução de obra 5967.81 metro quadrado; **16 - Execução** ESTRUTURAS > FUNDAÇÕES > DE FUNDAÇÕES SUPERFICIAIS > #2.9.1.4 - EM RADIER 49 - Execução de obra 5967.81 metro quadrado; **16 - Execução** ESTRUTURAS > FUNDAÇÕES > DE FUNDAÇÕES PROFUNDAS > #2.9.2.3 - EM ESTACAS DE CONCRETO MOLDADAS IN LOCO 49 - Execução de obra 5967.81 metro quadrado; **16 - Execução** GEOTECNIA E GEOLOGIA DA ENGENHARIA > OBRAS DE TERRA > DE OBRAS DE TERRA > #3.3.1.1 - ESCAVAÇÃO 49 - Execução de obra 5967.81 metro quadrado; **16 - Execução** GEOTECNIA E GEOLOGIA DA ENGENHARIA > OBRAS DE TERRA > DE OBRAS DE TERRA > #3.3.1.2 - CORTE 49 - Execução de obra 5967.81 metro quadrado; **16 - Execução** GEOTECNIA E GEOLOGIA DA ENGENHARIA > OBRAS DE TERRA > DE OBRAS DE TERRA > #3.3.1.3 - ATERRO 49 - Execução de obra 5967.81 metro quadrado; **16 - Execução** GEOTECNIA E GEOLOGIA DA ENGENHARIA > OBRAS DE TERRA > DE OBRAS DE TERRA > #3.3.1.4 - COMPACTAÇÃO 49 - Execução de obra 5967.81 metro quadrado; **16 - Execução** GEOTECNIA E GEOLOGIA DA ENGENHARIA > OBRAS DE TERRA > DE OBRAS DE TERRA > #3.3.1.6 - ABERTURA DE VALAS 49 - Execução de obra 5967.81 metro quadrado; **16 - Execução** GEOTECNIA E GEOLOGIA DA ENGENHARIA > OBRAS DE TERRA > DE OBRAS DE TERRA > #3.3.1.7 - REMOÇÃO DE SOLO 49 - Execução de obra 5967.81 metro quadrado; **16 - Execução** AGRIMENSURA > TERRAPLENAGEM > #36.10.4 - DE VOLUME/ÁREA DE BOTA-FORA - TERRAPLENAGEM 49 - Execução de obra 5967.81 metro quadrado; **16 - Execução** AGRIMENSURA > TERRAPLENAGEM > #36.10.5 - DE COMPACTAÇÃO - TERRAPLENAGEM 49 - Execução de obra 5967.81 metro quadrado; **16 - Execução** SANEAMENTO AMBIENTAL > SISTEMA DE ABASTECIMENTO DE ÁGUA > DE SISTEMA DE ABASTECIMENTO DE ÁGUA > #6.1.3.7 - CISTERNAS 49 - Execução de obra 5967.81 metro quadrado;

Observações

PROJETO E EXECUÇÃO DO CENTRO DE DISTRIBUIÇÃO DE ALIMENTOS. AREA EXISTENTE E DE 687,79m² E AREA A SER CONSTRUÍDA 5967,81m² FORMANDO UMA AREA TOTAL DE 6.655,6m².

Informações Complementares





Certidão de Acervo Técnico - CAT
Resolução Nº 1025 de 30 de Outubro de 2009
Resolução Nº 218 de 29 de Junho de 1973

CREA-MA

CAT COM REGISTRO DE ATESTADO

875629/2022

Atividade concluída

Conselho Regional de Engenharia e Agronomia do Estado do Maranhão

CERTIFICAMOS, finalmente, que se encontra vinculado à presente Certidão de Acervo Técnico – CAT, o atestado contendo 10 folha(s), expedido pelo contratante da obra/serviço, a quem cabe a responsabilidade pela veracidade e exatidão das informações nele constantes.

Certidão de Acervo Técnico nº 875629/2022
23/11/2022, 13:38
Z8Zd0

A Certidão de Acervo Técnico (CAT) à qual o atestado está vinculado constituirá prova da capacidade técnico-profissional da pessoa jurídica somente se o responsável técnico indicado estiver ou venha a ser integrado ao seu quadro técnico por meio de declaração entregue no momento da habilitação ou da entrega das propostas.

Certificamos que se encontra vinculado à presente CAT o atestado apresentado em cumprimento à Lei nº 8.666/93, expedido pela pessoa jurídica contratante, a quem cabe a responsabilidade pela veracidade e exatidão das informações nele constantes. É de responsabilidade deste Conselho a verificação da atividade profissional em conformidade com a Lei nº 5.194/66 e Resoluções do Conselho Federal de Engenharia e Agronomia - CONFEA.

Esta certidão perderá a validade, caso ocorra qualquer alteração posterior dos elementos cadastrais nela contidos.

Fica(m) Excluído(s), no entanto, o(s) serviço(s) cujas atribuições não competem ao(s) profissional(is) em questão.

A autenticidade desta Certidão pode ser verificada em: <https://crea-ma.sitac.com.br/publico/>, com a chave: Z8Zd0

FOLHA Nº 198
PROCESSO ADM. Nº 077/25
Câmara Municipal de Açailândia
CNPJ 12.143.442.0001-76



FOLHA Nº 199
 PROCESSO ADM. Nº 077/25
 Câmara Municipal de Açailândia
 CNPJ 12.434.442, 0001-76

ACERVO TECNICO

Contratante: Razão Social e CNPJ.

R B MESQUITA PARTICIPACOES EIRELI

CNPJ: 19.435.386/0001-92.

Contratado

Título: Engenheiro Civil

Nome: Fellipe Alves de Sousa

Número de Registro: 1119839084

Identificação do(s) responsável(is) técnico(s):

Título: Engenheiro Civil

Nome: Fellipe Alves de Sousa

Número de Registro: 1119839084

Endereço da Obra:

RODOVIA RODOVIA BR 010 Nº: S/N Complemento: QD04 LT 01 A 19 AO LADO DA PNEU AÇO
 Bairro: JARDIM TROPICAL Cidade: IMPERATRIZ UF: MA CEP: 65900000

Objeto da Obra:

PROJETO E EXECUÇÃO DO CENTRO DE DISTRIBUIÇÃO DE ALIMENTOS. AREA EXISTENTE E DE 687,79m² E AREA A SER CONSTRUÍDA 5967,81m² FORMANDO UMA AREA TOTAL DE 6.655,6m²

Descrição dos Serviços:

Elaborações:

66 - Laudo > CONSTRUÇÃO CIVIL > EDIFICAÇÕES > DE VEDAÇÃO > #1.1.8.3 - COM OUTRO MATERIAL - 1,00un

66 - Laudo > CONSTRUÇÃO CIVIL > EDIFICAÇÕES > DE VEDAÇÃO > #1.1.8.1 - EM ALVENARIA 1,00 un

66 - Laudo > ESTRUTURAS > ESTRUTURAS METÁLICAS > DE ESTRUTURA METÁLICA > #2.2.1.1 - PARA EDIFICAÇÃO 1,00 un

Este documento encontra-se registrado no Conselho Regional de Engenharia e Agronomia do Estado do Maranhão, vinculado à Certidão nº 875629/2022, em 23/11/2022 emitida



Certidão nº 875629/2022
 23/11/2022, 13:51

Chave de Impressão: Z8Zd0

O documento neste ato registrado foi emitido em 22/11/2022 e contém 6 folhas



FOLHA Nº 200
 PROCESSO ADM. Nº 07725
 Câmara Municipal de Açailândia
 CNPJ 12.434.421/0001-76

66 - Laudo > ESTRUTURAS > ESTRUTURAS METÁLICAS > DE ESTRUTURA METÁLICA > #2.2.1.7 - PARA FINS DIVERSOS 1,00 um

Projetos:

80 - Projeto > CONSTRUÇÃO CIVIL > EDIFICAÇÕES > DE EDIFICAÇÃO > #1.1.1.1 - DE ALVENARIA 5.967,81 m²

80 - Projeto > CONSTRUÇÃO CIVIL > EDIFICAÇÕES > DE EDIFICAÇÃO > #1.1.1.4 - EM MATERIAIS MISTOS 5.967,81 m²

80 - Projeto > SANEAMENTO AMBIENTAL > SISTEMA DE ABASTECIMENTO DE ÁGUA > DE SISTEMA DE ABASTECIMENTO DE ÁGUA > #6.1.3.7 - CISTERNAS 5.967,81 m²

80 - Projeto > CONSTRUÇÃO CIVIL > EDIFICAÇÕES > DE VEDAÇÃO > #1.1.8.3 - COM OUTRO MATERIAL 5.967,81 m²

80 - Projeto > ESTRUTURAS > ALVENARIA ESTRUTURAL > #2.10.1 - DE ALVENARIA ESTRUTURAL 5.967,81 m²

80 - Projeto > ESTRUTURAS > FUNDAÇÕES > DE FUNDAÇÕES SUPERFICIAIS > #2.9.1.4 - EM RADIER 5.967,81 m²

80 - Projeto > ESTRUTURAS > ESTRUTURAS DE CONCRETO E ARGAMASSA ARMADA > #2.1.1 - DE ESTRUTURA DE CONCRETO ARMADO 5.967,81 m²

80 - Projeto > ESTRUTURAS > PRÉ-MOLDADOS E PRÉ-FABRICADOS > #2.8.3 - DE LAJES PRÉ-FABRICADAS 5.967,81 m²

80 - Projeto > ESTRUTURAS > ESTRUTURAS METÁLICAS > DE ESTRUTURA METÁLICA > #2.2.1.1 - PARA EDIFICAÇÃO 5.967,81 m²

80 - Projeto > ESTRUTURAS > ESTRUTURAS METÁLICAS > DE ESTRUTURA METÁLICA > #2.2.1.7 - PARA FINS DIVERSOS 5.967,81 m²

80 - Projeto > ESTRUTURAS > PRÉ-MOLDADOS E PRÉ-FABRICADOS > #2.8.6 - DE BLOCOS DE CONCRETO 5.967,81 m²

Execução de obra :

49 - Execução de obra > GEOTECNIA E GEOLOGIA DA ENGENHARIA > OBRAS DE TERRA > DE OBRAS DE TERRA > #3.3.1.1 - ESCAVAÇÃO 5.967,81 m²

49 - Execução de obra > AGRIMENSURA > TERRAPLENAGEM > #36.10.5 - DE COMPACTAÇÃO - TERRAPLENAGEM 5.967,81 m²

49 - Execução de obra > AGRIMENSURA > TERRAPLENAGEM > #36.10.4 - DE VOLUME/ÁREA DE BOTA-FORA - TERRAPLENAGEM 5.967,81 m²

49 - Execução de obra > GEOTECNIA E GEOLOGIA DA ENGENHARIA > OBRAS DE TERRA > DE OBRAS DE TERRA > #3.3.1.2 - CORTE 5.967,81 m²

Este documento encontra-se registrado no Conselho Regional de Engenharia e Agronomia do Estado do Maranhão, vinculado à Certidão nº 875629/2022, emitida em 23/11/2022



Certidão nº 875629/2022
 23/11/2022, 13:51

Chave de Impressão: Z8Zd0

O documento neste ato registrado foi emitido em 22/11/2022 e contém 6 folhas



FOLHA Nº 201
 PROCESSO ADM. Nº 077/25

Câmara Municipal de Açailândia
 CNPJ 12.143.442, 0001-76

Friobem

- 49 - Execução de obra > GEOTECNIA E GEOLOGIA DA ENGENHARIA > OBRAS DE TERRA > DE OBRAS DE TERRA > #3.3.1.3 - ATERRAMENTO 5.967,81 m²
- 49 - Execução de obra > GEOTECNIA E GEOLOGIA DA ENGENHARIA > OBRAS DE TERRA > DE OBRAS DE TERRA > #3.3.1.4 - COMPACTAÇÃO 5.967,81 m²
- 49 - Execução de obra > GEOTECNIA E GEOLOGIA DA ENGENHARIA > OBRAS DE TERRA > DE OBRAS DE TERRA > #3.3.1.6 - ABERTURA DE VALAS 5.967,81 m²
- 49 - Execução de obra > GEOTECNIA E GEOLOGIA DA ENGENHARIA > OBRAS DE TERRA > DE OBRAS DE TERRA > #3.3.1.7 - REMOÇÃO DE SOLO 5.967,81 m²
- 49 - Execução de obra > ESTRUTURAS > FUNDAÇÕES > DE FUNDAÇÕES SUPERFICIAIS > #2.9.1.4 - EM RADIER 5.967,81 m²
- 49 - Execução de obra > ESTRUTURAS > FUNDAÇÕES > DE FUNDAÇÕES PROFUNDAS > #2.9.2.3 - EM ESTACAS DE CONCRETO MOLDADAS IN LOCO 5.967,81 m²
- 49 - Execução de obra > ESTRUTURAS > ESTRUTURAS METÁLICAS > DE ESTRUTURA METÁLICA > #2.2.1.1 - PARA EDIFICAÇÃO 5.967,81 m²
- 49 - Execução de obra > ESTRUTURAS > ESTRUTURAS METÁLICAS > DE ESTRUTURA METÁLICA > #2.2.1.7 - PARA FINS DIVERSOS 5.967,81 m²
- 49 - Execução de obra > CONSTRUÇÃO CIVIL > EDIFICAÇÕES > DE EDIFICAÇÃO > #1.1.1.4 - EM MATERIAIS MISTOS 5.967,81 m²
- 49 - Execução de obra > ESTRUTURAS > ESTRUTURAS DE CONCRETO E ARGAMASSA ARMADA > #2.1.1 - DE ESTRUTURA DE CONCRETO ARMADO 5.967,81 m²
- 49 - Execução de obra > CONSTRUÇÃO CIVIL > INSTALAÇÕES DE PREVENÇÃO E COMBATE A INCÊNDIO > #1.6.2 - DE INSTALAÇÃO DE SPRINKLER 5.967,81 m²
- 49 - Execução de obra > CONSTRUÇÃO CIVIL > INSTALAÇÕES HIDROSSANITÁRIAS > #1.4.1 - DE SISTEMA DE ÁGUA POTÁVEL 5.967,81 m²
- 49 - Execução de obra > CONSTRUÇÃO CIVIL > INSTALAÇÕES HIDROSSANITÁRIAS > #1.4.2 - DE SISTEMA DE REDES DE ÁGUAS PLUVIAIS 5.967,81 m²
- 49 - Execução de obra > CONSTRUÇÃO CIVIL > INSTALAÇÕES HIDROSSANITÁRIAS > #1.4.3 - DE INSTALAÇÃO DE SISTEMA DE ESGOTO SANITÁRIO 5.967,81 m²
- 49 - Execução de obra > CONSTRUÇÃO CIVIL > INSTALAÇÕES HIDROSSANITÁRIAS > #1.4.4 - DE LIGAÇÃO INDIVIDUAL DE REDE DE ÁGUA 5.967,81 m²
- 49 - Execução de obra > CONSTRUÇÃO CIVIL > INSTALAÇÕES HIDROSSANITÁRIAS > #1.4.5 - DE LIGAÇÃO INDIVIDUAL DE REDE DE ESGOTO 5.967,81 m²
- 49 - Execução de obra > CONSTRUÇÃO CIVIL > INSTALAÇÕES DE PREVENÇÃO E COMBATE A INCÊNDIO > #1.6.1 - DE INSTALAÇÃO DE HIDRANTES 5.967,81 m²
- 49 - Execução de obra > SANEAMENTO AMBIENTAL > SISTEMA DE ABASTECIMENTO DE ÁGUA > DE SISTEMA DE ABASTECIMENTO DE ÁGUA > #6.1.3.7 - CISTERNAS 5.967,81 m²
- 49 - Execução de obra > CONSTRUÇÃO CIVIL > EDIFICAÇÕES > #1.1.6 - DE MURO 5.967,81 m²

Este documento encontra-se registrado no Conselho Regional de Engenharia e Agronomia do Estado do Maranhão, vinculado à Certidão nº 875629/2022, em 23/11/2022, emitida em



Certidão nº 875629/2022
 23/11/2022, 13:51
 Chave de Impressão: Z8Zd0

O documento neste ato registrado foi emitido em 22/11/2022 e contém 6 folhas



FOLHA Nº 202
PROCESSO ADM. Nº 077/25

Câmara Municipal de Açailândia
CNPJ 12.143.442, 0001-76

49 - Execução de obra > CONSTRUÇÃO CIVIL > EDIFICAÇÕES > DE VEDAÇÃO > #1.1.8.3 - COM OUTRO MATERIAL 5.967,81 m²

49 - Execução de obra > ESTRUTURAS > ALVENARIA ESTRUTURAL > #2.10.1 - DE ALVENARIA ESTRUTURAL 5.967,81 m²

49 - Execução de obra > ESTRUTURAS > PRÉ-MOLDADOS E PRÉ-FABRICADOS > #2.8.6 - DE BLOCOS DE CONCRETO 5.967,81 m²

Número da(s) ART(s) referente ao contrato:

ART OBRA / SERVIÇO Nº MA20220580699 COMPLEMENTAR à MA20210435258

Data de Início no dia: 01-03-2021

Data dos Serviços Finalizados: 28-02-2022

6º Ofício

[Handwritten Signature]

Contratante:

R B MESQUITA PARTICIPACOES EIRELI

CNPJ: 19.435.386/0001-92

6º Ofício

[Handwritten Signature]

Representante Legal:

RAIMUNDO BASTO DE MESQUITA

CPF: 280.761.173-72

Responsável Técnico Pela a Obra:

[Handwritten Signature]
Felipe Alves de Sousa

Engenheiro Civil

CREA/MA 1119839084

6º Ofício

Engenheiro Fiscal:

[Handwritten Signature]
Vitor Neves Cruz Dias

Engenheiro Civil

CREA 112022576-0 MA

01/11/2022 IMPERATRIZ/MA

6º OFÍCIO EXTRAJUDICIAL DE IMPERATRIZ
Rua Antônio de Miranda, nº 527-A, Edifício Ofício Plaza
Terreo - Centro, Imperatriz-MA - CEP: 65900-620
Fone: (99) 9 9120-9295 | Email: 6oficio.mpl@gmail.com

Poder Judiciário TJMA Selo
REC1R038445NNTU0B3446L11D51,
03/11/2022 17:03:54, Atos: 13, 17, 2,
Parte(s): VITOR NEVES CRUZ DIAS,
Rec. Firma: Semelhancia, Total R\$ 5,69
Emol. R\$ 5,14 FERC R\$ 0,15 FADEP R\$
0,20 FEHP R\$ 0,20 Consulte em
https://selo.tjma.jus.br

[Handwritten Signature]
Luiz Eduardo Cardoso da Silva
Escrivente Autorizado

Este documento encontra-se registrado no Conselho Regional de Engenharia e Agronomia do Estado do Maranhão, vinculado à Certidão nº 875629/2022, em 23/11/2022 emitida



Certidão nº 875629/2022

23/11/2022, 13:51

Chave de Impressão: Z8Zd0

O documento neste ato registrado foi emitido em 23/11/2022 e contém 6 folhas



FOLHA Nº 203
PROCESSO ADM. Nº 077/25

Câmara Municipal de Açailândia
CNPJ 12 143 442 , 0001 - 76

6º OFÍCIO
EXTRAJUDICIAL DE
IMPERATRIZ
Rua Antônio de Miranda, nº 527-A, Edifício Office Plaza,
Terreo - Centro, Imperatriz-MA - CEP 65900-620
F. (99) 9 9120-9395 E-mail: oficio.imp@gmail.com

Poder Judiciário TJMA, Selo:
REC FIR 030445J4A22BUJ9XQHR01,
03/11/2022 16:29:06, Ato: 13.17.2,
Parte(s): RAIMUNDO BASTO DE
MESQUITA, Rec Firma: Semelhanc
Total R\$ 5,69 Emol R\$ 5,14 FERC R\$
0,15 FADEP R\$ 0,20 FEMP R\$ 0,20
Consulte em <https://selo.tjma.jus.br>



6º OFÍCIO
EXTRAJUDICIAL DE
IMPERATRIZ
Rua Antônio de Miranda, nº 527-A, Edifício Office Plaza,
Terreo - Centro, Imperatriz-MA - CEP 65900-620
F. (99) 9 9120-9395 E-mail: oficio.imp@gmail.com

Poder Judiciário TJMA, Selo:
REC FIR 03044552409PC555MLFF68,
03/11/2022 16:29:06, Ato: 13.17.2,
Parte(s): RAIMUNDO BASTO DE
MESQUITA, Rec Firma: Semelhanc
Total R\$ 5,69 Emol R\$ 5,14 FERC R\$
0,15 FADEP R\$ 0,20 FEMP R\$ 0,20
Consulte em <https://selo.tjma.jus.br>



Poder Judiciário TJMA, Selo:
REC FIR 03044552409PC555MLFF68,
03/11/2022 16:29:06, Ato: 13.17.2,
Parte(s): RAIMUNDO BASTO DE
MESQUITA, Rec Firma: Semelhanc, Total R\$ 5,69
Emol R\$ 5,14 FERC R\$ 0,15 FADEP R\$
0,20 FEMP R\$ 0,20 Consulte em
<https://selo.tjma.jus.br>



6º OFÍCIO
EXTRAJUDICIAL DE
IMPERATRIZ

Rua Antônio de Miranda, nº 527-A, Edifício Office Plaza,
Terreo - Centro, Imperatriz-MA - CEP 65900-620
F. (99) 9 9120-9395 E-mail: oficio.imp@gmail.com

Neodomar Alexandre Silveira Neto
Escrevente

Este documento encontra-se registrado no Conselho
Regional de Engenharia e Agronomia do Estado do
Maranhão, vinculado à Certidão nº 875629/2022,
emitida em 23/11/2022



Certidão nº 875629/2022
23/11/2022, 13:51

Chave de Impressão: Z8Zd0

O documento neste ato registrado foi emitido em 22/11/2022 e contém 6 folhas



FOLHA Nº 204
PROCESSO ADM. Nº 077/23

Câmara Municipal de Açailândia
CNPJ 12143442-0001-76



Identidade do Proprietário:



Digitizado com CamScanner

Este documento encontra-se registrado no Conselho Regional de Engenharia e Agronomia do Estado do Maranhão, vinculado à Certidão nº 875629/2022, em 23/11/2022 emitida



Certidão nº 875629/2022
23/11/2022, 13:51
Chave de Impressão: Z8Zd0

O documento neste ato registrado foi emitido em 22/11/2022 e contém 6 folhas



FOLHA Nº 205
 PROCESSO ADM. Nº 077/25
 Câmara Municipal de Açailândia
 CNPJ 12143442, 0001-96

DECLARAÇÃO DE OBRA EXISTENTE PARA EMISSÃO DO ACERVO TÉCNICO NO CREA/MA

1. SOLICITANTE: Conselho Regional de Engenharia e Agronomia – CREA/MA

2. PROPRIETÁRIO:

- R B MESQUITA PARTICIPAÇÕES EIRELI
- CNPJ: 19.435.386/0001-92

3. RESPONSÁVEL TÉCNICO PELA A EXECUÇÃO DA OBRA:

NOME: FELLIPE ALVES DE SOUSA

TÍTULO: ENGENHEIRO CIVIL

CREA: 1119839084MA

4. RESPONSÁVEL TÉCNICO PELO O LAUDO / DECLARAÇÃO:

- Vitor Neves Cruz Dias
- CREA 112022576-0 MA
- Documento comprobatório de Responsabilidade Técnica - ART Nº **MA20220583558**
- Documento comprobatório de Responsabilidade Técnica de Projeto e Execução do Profissional Fiscalizado - ART Nº **MA20220580699**

5. OBJETO DA DECLARAÇÃO

5.1 Tipo do Bem:

- Imóvel Comercial, com o Pé Direito de 15mt de Altura, Estrutura Metálica, Fundação em Concreto Armado, com Escritórios, Depósito de linha seca, Câmara de Congelados e Resfriados, Mezanino, Casa de Bombas, Casa de Máquinas, Cisterna, Substação, Guarita e Banheiros.

5.2 Descrição Sumária do Bem:

- Endereço: Rodovia BR 0-10 lotes 01 a 19 Jardim Tropical S/N
- Área construída total 5.967,81m², verificada in loco, no dia 01 de novembro de 2022
- Área do Terreno: 10.400m²

5.3 Objeto da Obra:

PROJETO E EXECUÇÃO DO CENTRO DE DISTRIBUIÇÃO DE ALIMENTOS. ÁREA EXISTENTE E DE 687,79m² E ÁREA A SER CONSTRUÍDA 5967,81m² FORMANDO UMA ÁREA TOTAL DE 6.655,6m²

5.4 Tempo de Execução:

Data de Início no dia: 01-03-2021

Data dos Serviços Finalizados: 28-02-2022

6. FINALIDADE DO LAUDO/DECLARAÇÃO:

Laudo de Obra Existente, para a Emissão de Acervo Técnico do Profissional Registrado no CREA/MA Engenheiro Civil FELLIPE ALVES DE SOUSA 1119839084MA.

7. OBSERVAÇÕES COMPLEMENTARES IMPORTANTES:

A obra fiscalizada é um Centro de Distribuição de Mercadorias de Linha Seca e Câmaras de Resfriado e Congelados, com o Pé Direito de 15,00mt de Altura, com um desnível de 1,40mt da cota 0,00mt para atender as Docas Niveladoras para Carga e descarga, Depois dos Porta Paletes Montados iram armazenar quase 8 mil Posições de Paletes distribuídos entre as Câmaras e o Depósito de Linha Seca. A Parte administrativo vai ser distribuída em um Amplo mezanino em laje Steel Deck, acima das docas Niveladoras. O Estado de conservação da obra existente está em ótimas condições, tendo em vista que a mesma nunca foi usada, onde a parte civil de toda a obra já foi concluída, Terraplanagem, Fundação, Concreto Armado, Estrutura Metálica, Piso Industrial com Isolante Térmico, Fechamento com Painel Isotérmico, Telhas Isotérmicas e Alvenaria, Casa de Substação. O abastecimento de Água e feito através da empresa CAEMA, onde a mesma é armazenado em uma Cisterna de Aproximadamente 32 mil litros de água, que joga para uma Caixa d'água de 105 mil litros, para atender toda a parte administrativa da

Este documento encontra-se registrado no Conselho Regional de Engenharia e Agronomia do Estado do Maranhão, vinculado à Certidão nº 875629/2022, em 23/11/2022



Certidão nº 875629/2022
 23/11/2022, 13:51

Chave de Impressão: Z8Zq0

O documento neste ato registrado foi emitido em 22/11/2022 e contém 4 folhas



empresa, e atender as demandas solicitadas pelo o corpo de Bombeiros para o sistema de Hidrantes e Sprinklers que estão Instalados, e possui rede de esgoto e drenagem Pluvial. As instalações Sanitárias de Água Servida, Esgoto e Água Pluvial e feita através da empresa CAEMA.

8. ANEXOS:

a) Fotografias que permitam a pronta identificação do imóvel, destacando em especial fachadas e interior do imóvel.

Fachadas:

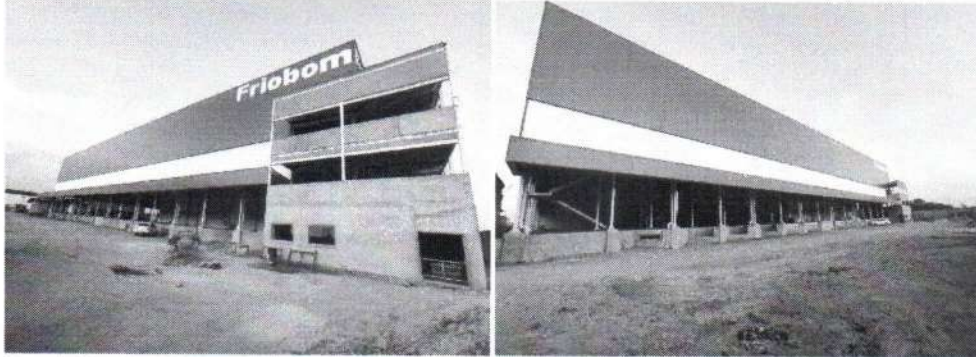

Casa de Bombas, Cisterna e Substação:

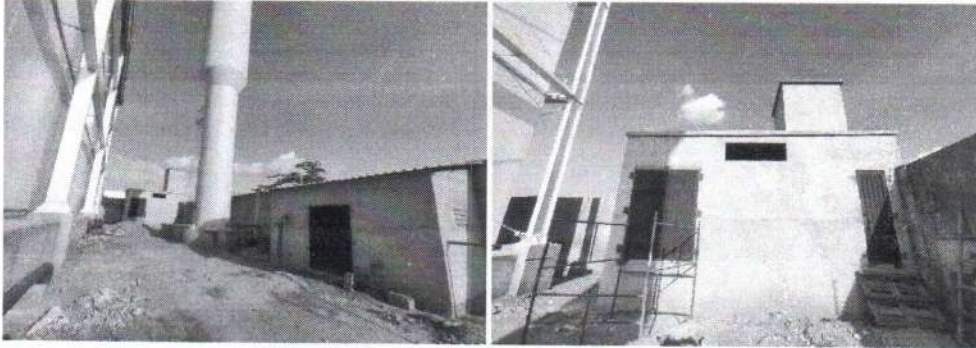

Fechento das Camaras Frias com Pannel PIR 150mm

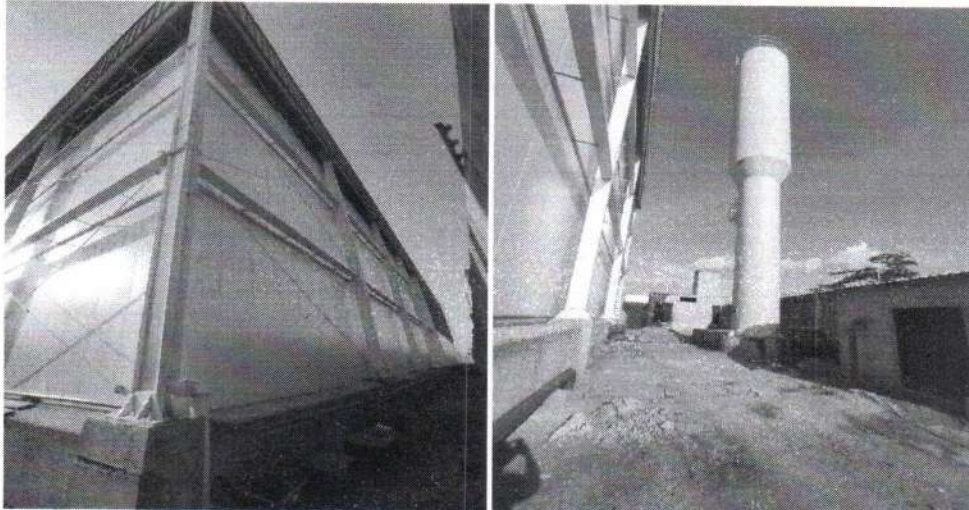

Este documento encontra-se registrado no Conselho Regional de Engenharia e Agronomia do Estado do Maranhão, vinculado à Certidão nº 875629/2022, em 23/11/2022



Certidão nº 875629/2022
23/11/2022, 13:51
Chave de Impressão: Z8Zd0
O documento neste ato registrado foi emitido em 22/11/2022 e contém 4 folhas



FOLHA Nº 207
PROCESSO ADM. Nº 027/25
Y
Câmara Municipal de Açailândia
CNPJ 12 143 442 , 0001 - 76

Escritorios, Instalações Hidrantes, Sprinkler, Esgoto e Hidráulica.



Mezanio, Deposito de Linha Seca, Fechamento das Camaras Frias.

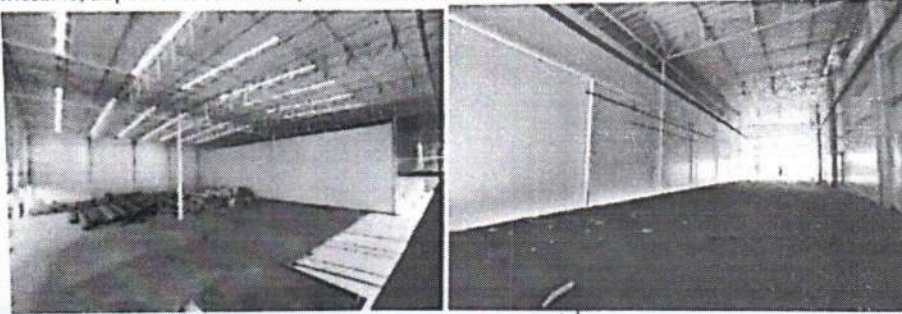

Proprietário:

Ass:

R B MESQUITA PARTICIPAÇÕES EIRELI
CNPJ: 19.435.386/0001-92

6º Ofício

Engenheiro Responsável pela a Execução da Obra:

Ass:

Felipe Alves de Sousa
Engenheiro Civil
CREA 1119839084 MA

6º Ofício

Engenheiro Fiscal:

Ass:

Vitor Neves Cruz Dias
Engenheiro Civil
CREA 112022576-0 MA

6º Ofício

Imperatriz/MA 01 de Novembro de 2022

Este documento encontra-se registrado no Conselho Regional de Engenharia e Agronomia do Estado do Maranhão, vinculado à Certidão nº 875629/2022, em 23/11/2022



Certidão nº 875629/2022
23/11/2022, 13:51

Chave de Impressão: Z8Zd0

O documento neste ato registrado foi emitido em 22/11/2022 e contém 4 folhas

Digitalizado com CamScanner



FOLHA Nº 208
PROCESSO ADM. Nº 074/20

Câmara Municipal de Açailândia
CNPJ 12143442 / 0001 - 76

Este documento encontra-se registrado no Conselho Regional de Engenharia e Agronomia do Estado do Maranhão, vinculado à Certidão nº 875629/2022, em 23/11/2022 emitida



Certidão nº 875629/2022
23/11/2022, 13:51

Chave de Impressão: 28Zd0

O documento neste ato registrado foi emitido em 22/11/2022 e contém 4 folhas



Rua Antônio de Miranda, nº 527-A, Edifício Office Plaza,
Térreo - Centro, Imperatriz-MA - CEP: 65900-620
Tel: (99) 9120-9395 | 6oficio.IMP@gmail.com

Poder Judiciário - Turma Seio
RECFI R030445ML987KULE10HFRD9.13.17.2.
03/11/2022 16:29 30, Ato DE SOUSA,
Parlet(s) FELIPE ALVES DE SOUSA,
Rec Firma Semelhancas Total R\$ 5,69
Emoi R\$ 5,14 FERCA R\$ 0,15 FADEF R\$
0,20 FEMP R\$ 0,20 Consultar em
<https://seio.tjma.jus.br>



Rua Antônio de Miranda, nº 527-A, Edifício Office Plaza,
Térreo - Centro, Imperatriz-MA - CEP: 65900-620
Tel: (99) 9120-9395 | 6oficio.IMP@gmail.com

Poder Judiciário - Turma Seio
RECFI R030445R1H8K2UPF1UGD361.13.17.2.
03/11/2022 16:29 06, Ato DE
Parlet(s) RAIMUNDO BASTO DE
MESQUITA, Rec Firma Semelhancas
Total R\$ 5,69 Emoi R\$ 5,14 FERCA R\$
0,15 FADEF R\$ 0,20 FEMP R\$ 0,20
Consultar em <https://seio.tjma.jus.br>



Alexandre Silveira Neto
Deputado Alexandre Silveira Neto
Escrevante



Rua Antônio de Miranda, nº 527-A, Edifício Office Plaza,
Térreo - Centro, Imperatriz-MA - CEP: 65900-620
Tel: (99) 9120-9395 | 6oficio.IMP@gmail.com

Poder Judiciário - Turma Seio
RECFI R030445PESQUL78EUS704.13.17.2.
03/11/2022 17:03 54, Ato DE
Parlet(s) VITOR NEVES CRUZ DIAS,
Rec Firma Semelhancas Total R\$ 5,69
Emoi R\$ 5,14 FERCA R\$ 0,15 FADEF R\$
0,20 FEMP R\$ 0,20 Consultar em
<https://seio.tjma.jus.br>



Eduardo Cardoso da Silva
Escrivante Autorizado





Certidão de Acervo Técnico - CAT
Resolução Nº 1025 de 30 de Outubro de 2009

CREA-MA

CAT SEM REGISTRO DE ATESTADO

Conselho Regional de Engenharia e Agronomia do Estado do Maranhão

931425/2025

CERTIFICAMOS, para os devidos fins, que consta em nossos arquivos a(s) Anotação(ões) de Responsabilidade Técnica - ARTs abaixo discriminada(s):

Profissional: **FELLIPE ALVES DE SOUSA**
Registro: **1119839084MA** RNP: **1119839084**
Título profissional: ENGENHEIRO CIVIL

FOLHA Nº 209
PROCESSO ADM. Nº 077135
Câmara Municipal de Açailândia
CNPJ 12143442 0001-76

Número da ART: **MA20240845092** Tipo de ART: OBRA / SERVIÇO Registrada em: 11/11/2024 Baixada em: 24/06/2025
Forma de registro: SUBSTITUIÇÃO Participação técnica: INDIVIDUAL
Empresa contratada: **FAS ENGENHARIA LTDA**

Contratante: **MATEUS SUPERMERCADOS S.A.** CPF/CNPJ: **03.995.515/0316-31**
Endereço do contratante: AVENIDA DOS PORTUGUESES Nº: 100-A
Complemento: Bairro: ANJO DA GUARDA
Cidade: SÃO LUÍS UF: MA CEP: 65085581
Contrato: Celebrado em:
Valor do contrato: R\$ 3.000,00 Tipo de contratante: Pessoa Jurídica de Direito Privado
Ação institucional: Agricultura familiar
Endereço da obra/serviço: AVENIDA DOS PORTUGUESES Nº: 100-A
Complemento: Bairro: ANJO DA GUARDA
Cidade: SÃO LUÍS UF: MA CEP: 65085581
Coordenadas Geográficas: -2.565495, -44.329216
Data de início: 17/09/2024 Previsão de término: 17/09/2024
Finalidade: Comercial
Proprietário: MATEUS SUPERMERCADOS S.A. CPF/CNPJ: 03.995.515/0316-31

Atividade Técnica: **14 - Elaboração** ELETROTÉCNICA > SISTEMAS DE PROTEÇÃO CONTRA DESCARGAS ATMOSFÉRICAS - SPDA > #11.12.1 - DE SISTEMAS DE PROTEÇÃO CONTRA DESCARGAS ATMOSFÉRICAS - SPDA 80 - Projeto 10896.19 metro quadrado; **14 - Elaboração** CONSTRUÇÃO CIVIL > EDIFICAÇÕES > DE ACESSIBILIDADE DE EDIFICAÇÃO > #1.1.3.4 - PARA FINS DIVERSOS 80 - Projeto 10896.19 metro quadrado; **14 - Elaboração** CONSTRUÇÃO CIVIL > MATERIAIS DE CONSTRUÇÃO CIVIL > #1.2.4 - DE CONTROLE DE QUALIDADE NA CONSTRUÇÃO CIVIL 80 - Projeto 10896.19 metro quadrado; **14 - Elaboração** CONSTRUÇÃO CIVIL > INSTALAÇÕES DE PREVENÇÃO E COMBATE A INCÊNDIO > #1.6.1 - DE INSTALAÇÃO DE HIDRANTES 80 - Projeto 10896.19 metro quadrado; **14 - Elaboração** CONSTRUÇÃO CIVIL > INSTALAÇÕES DE PREVENÇÃO E COMBATE A INCÊNDIO > #1.6.2 - DE INSTALAÇÃO DE SPRINKLER 80 - Projeto 10896.19 metro quadrado; **14 - Elaboração** CONSTRUÇÃO CIVIL > INSTALAÇÕES DE PREVENÇÃO E COMBATE A INCÊNDIO > #1.6.3 - DE INSTALAÇÃO HIDRÁULICA PARA PREVENÇÃO E COMBATE A INCÊNDIO 80 - Projeto 10896.19 metro quadrado; **14 - Elaboração** CONSTRUÇÃO CIVIL > INSTALAÇÕES DE PREVENÇÃO E COMBATE A INCÊNDIO > #1.6.3 - DE INSTALAÇÃO HIDRÁULICA PARA PREVENÇÃO E COMBATE A INCÊNDIO 80 - Projeto 10896.19 metro quadrado; **14 - Elaboração** CONSTRUÇÃO CIVIL > INSTALAÇÕES DE PREVENÇÃO E COMBATE A INCÊNDIO > #1.6.5 - DE SINALIZAÇÃO DE EMERGÊNCIA EM EDIFICAÇÃO 80 - Projeto 10896.19 metro quadrado; **14 - Elaboração** CONSTRUÇÃO CIVIL > INSTALAÇÕES DE PREVENÇÃO E COMBATE A INCÊNDIO > #1.6.5 - DE SINALIZAÇÃO DE EMERGÊNCIA EM EDIFICAÇÃO 80 - Projeto 10896.19 metro quadrado; **14 - Elaboração** CONSTRUÇÃO CIVIL > INSTALAÇÕES DE PREVENÇÃO E COMBATE A INCÊNDIO > #1.6.6 - DE PREVENÇÃO E COMBATE A INCÊNDIO E PÂNICO 80 - Projeto 10896.19 metro quadrado; **14 - Elaboração** CONSTRUÇÃO CIVIL > INSTALAÇÕES DE PREVENÇÃO E COMBATE A INCÊNDIO > #1.6.6 - DE PREVENÇÃO E COMBATE A INCÊNDIO E PÂNICO 80 - Projeto 10896.19 metro quadrado; **14 - Elaboração** SISTEMAS DE PROTEÇÃO CONTRA INCÊNDIOS E CATÁSTROFES > EQUIPAMENTOS DE COMBATE A INCÊNDIOS > #43.4.3 - DE LOCALIZAÇÃO DE EQUIPAMENTO DE COMBATE A INCÊNDIO 80 - Projeto 10896.19 metro quadrado; **14 - Elaboração** SISTEMAS DE PROTEÇÃO CONTRA INCÊNDIOS E CATÁSTROFES > EQUIPAMENTOS DE COMBATE A INCÊNDIOS > #43.4.3 - DE LOCALIZAÇÃO DE EQUIPAMENTO DE COMBATE A INCÊNDIO 80 - Projeto 10896.19 metro quadrado; **14 - Elaboração** SISTEMAS DE PROTEÇÃO CONTRA INCÊNDIOS E CATÁSTROFES > EQUIPAMENTOS DE COMBATE A INCÊNDIOS > #43.4.3 - DE LOCALIZAÇÃO DE EQUIPAMENTO DE COMBATE A INCÊNDIO 80 - Projeto 10896.19 metro quadrado;

Observações

REGISTRO DE RESPONSABILIDADE TECNICA SOBRE PROJETO DE COMBATE A INCENDIO, ACESSIBILIDADE DE VTR, SEGURANÇA ESTRUTURAL, CONTROLE DE MATERIAIS DE ACABAMENTO E REVESTIMENTO, ILUMINAÇÃO DE EMERGENCIA, SINALIZAÇÃO DE EMERGENCIA, EXTINTORES, ALARME DE EMERGENCIA, SISTEMA DE HIDRANTES E SISTEMA DE SPK, PARA UM SUPERMERCADO COM ÁREA CONSTRUÍDA DE 10.896,19 m²

Número da ART: **MA20250871021** Tipo de ART: OBRA / SERVIÇO Registrada em: 23/01/2025 Baixada em: 24/06/2025
Forma de registro: INICIAL Participação técnica: INDIVIDUAL
Empresa contratada: **FAS ENGENHARIA LTDA**

Contratante: **SCHEFFER ARMAZENS GERAIS LTDA** CPF/CNPJ: **20.482.604/0006-33**
Endereço do contratante: RODOVIA BR 222 KM505 Nº: SN
Complemento: KM505 Bairro: ZONA RURAL
Cidade: BURITICUPU UF: MA CEP: 65393000
Contrato: Celebrado em:
Valor do contrato: R\$ 5.000,00 Tipo de contratante: Pessoa Jurídica de Direito Privado
Ação institucional: Agricultura familiar

Conselho Regional de Engenharia e Agronomia do Estado do Maranhão

Avenida dos Holandeses, Quadra 35, Lote 8, Calhau, São Luis/MA

Tel: + 55 (98) 2106-8300 Fax: + 55 (98) 2106-8303 E-mail: atendimento@creama.org.br



CREA-MA
Conselho Regional de Engenharia e Agronomia do Estado do Maranhão





Certidão de Acervo Técnico - CAT
Resolução Nº 1025 de 30 de Outubro de 2009

CREA-MA

Conselho Regional de Engenharia e Agronomia do Estado do Maranhão

CAT SEM REGISTRO DE ATESTADO

931425/2025

FOLHA Nº 210
PROCESSO ADM. Nº 077/25
Câmara Municipal de Açailândia
CNPJ 12143 442 0001 - 76

Endereço da obra/serviço: RODOVIA BR 222 KM505

Complemento: KM505

Cidade: BURITICUPU

Coordenadas Geográficas: -4.316634, -46.263005

Data de início: 22/01/2025

Previsão de término: 27/01/2025

Finalidade: Comercial

Proprietário: SCHEFFER ARMAZENS GERAIS LTDA

Nº: SN

Bairro: ZONA RURAL

UF: MA

CEP: 65393000

CPF/CNPJ: 20.482.604/0006-33

Atividade Técnica: **14 - Elaboração** CONSTRUÇÃO CIVIL > INSTALAÇÕES DE PREVENÇÃO E COMBATE A INCÊNDIO > #1.6.1 - DE INSTALAÇÃO DE HIDRANTES 80 - Projeto 10355.72 metro quadrado; **14 - Elaboração** CONSTRUÇÃO CIVIL > INSTALAÇÕES DE PREVENÇÃO E COMBATE A INCÊNDIO > #1.6.3 - DE INSTALAÇÃO HIDRÁULICA PARA PREVENÇÃO E COMBATE A INCÊNDIO 80 - Projeto 10355.72 metro quadrado; **14 - Elaboração** CONSTRUÇÃO CIVIL > INSTALAÇÕES DE PREVENÇÃO E COMBATE A INCÊNDIO > #1.6.3 - DE INSTALAÇÃO HIDRÁULICA PARA PREVENÇÃO E COMBATE A INCÊNDIO 80 - Projeto 10355.72 metro quadrado; **14 - Elaboração** CONSTRUÇÃO CIVIL > INSTALAÇÕES DE PREVENÇÃO E COMBATE A INCÊNDIO > #1.6.5 - DE SINALIZAÇÃO DE EMERGÊNCIA EM EDIFICAÇÃO 80 - Projeto 10355.72 metro quadrado; **14 - Elaboração** CONSTRUÇÃO CIVIL > INSTALAÇÕES DE PREVENÇÃO E COMBATE A INCÊNDIO > #1.6.5 - DE SINALIZAÇÃO DE EMERGÊNCIA EM EDIFICAÇÃO 80 - Projeto 10355.72 metro quadrado; **14 - Elaboração** CONSTRUÇÃO CIVIL > INSTALAÇÕES DE PREVENÇÃO E COMBATE A INCÊNDIO > #1.6.5 - DE SINALIZAÇÃO DE EMERGÊNCIA EM EDIFICAÇÃO 80 - Projeto 10355.72 metro quadrado; **14 - Elaboração** CONSTRUÇÃO CIVIL > INSTALAÇÕES DE PREVENÇÃO E COMBATE A INCÊNDIO > #1.6.6 - DE PREVENÇÃO E COMBATE A INCÊNDIO E PÂNICO 80 - Projeto 10355.72 metro quadrado; **14 - Elaboração** CONSTRUÇÃO CIVIL > INSTALAÇÕES DE PREVENÇÃO E COMBATE A INCÊNDIO > #1.6.6 - DE PREVENÇÃO E COMBATE A INCÊNDIO E PÂNICO 80 - Projeto 10355.72 metro quadrado; **14 - Elaboração** CONSTRUÇÃO CIVIL > INSTALAÇÕES DE PREVENÇÃO E COMBATE A INCÊNDIO > #1.6.6 - DE PREVENÇÃO E COMBATE A INCÊNDIO E PÂNICO 80 - Projeto 10355.72 metro quadrado; **14 - Elaboração** SISTEMAS DE PROTEÇÃO CONTRA INCÊNDIOS E CATÁSTROFES > EQUIPAMENTOS DE COMBATE A INCÊNDIOS > #43.4.3 - DE LOCALIZAÇÃO DE EQUIPAMENTO DE COMBATE A INCÊNDIO 80 - Projeto 10355.72 metro quadrado; **14 - Elaboração** SISTEMAS DE PROTEÇÃO CONTRA INCÊNDIOS E CATÁSTROFES > EQUIPAMENTOS DE COMBATE A INCÊNDIOS > #43.4.3 - DE LOCALIZAÇÃO DE EQUIPAMENTO DE COMBATE A INCÊNDIO 80 - Projeto 10355.72 metro quadrado; **14 - Elaboração** SISTEMAS DE PROTEÇÃO CONTRA INCÊNDIOS E CATÁSTROFES > EQUIPAMENTOS DE COMBATE A INCÊNDIOS > #43.4.3 - DE LOCALIZAÇÃO DE EQUIPAMENTO DE COMBATE A INCÊNDIO 80 - Projeto 10355.72 metro quadrado;

Observações

REGISTRO DE RESPONSABILIDADE TECNICA SOBRE PROJETO DE COMBATE A INCENDIO, ACESSIBILIDADE DE VTR, SEGURANÇA ESTRUTURAL, CONTROLE DE MATERIAIS DE ACABAMENTO E REVESTIMENTO, ILUMINAÇÃO DE EMERGENCIA, SINALIZAÇÃO DE EMERGENCIA, EXTINTORES, ALARME DE EMERGENCIA, SISTEMA DE HIDRANTES PARA UM GALPAO GRANELEIRO COM SILO, COM ÁREA CONSTRUÍDA DE 10.355.72M²

Número da ART: **MA20250878688**

Tipo de ART: OBRA / SERVIÇO

Registrada em: 12/02/2025

Baixada em: 24/06/2025

Forma de registro: SUBSTITUIÇÃO

Participação técnica: INDIVIDUAL

Empresa contratada: **FAS ENGENHARIA LTDA**

Contratante: **NOTARO ALIMENTOS LTDA**

CPF/CNPJ: **01.682.695/0010-92**

Endereço do contratante: RODOVIA BR 230 - FAZENDA NOTARO

Nº: SN

Complemento: KM 416

Bairro: FAZENDA NOTARO

Cidade: BALSAS

UF: MA

CEP: 65800000

Contrato:

Celebrado em:

Valor do contrato: R\$ 15.000,00

Tipo de contratante: Pessoa Jurídica de Direito Privado

Ação institucional: Agricultura familiar

Endereço da obra/serviço: RODOVIA BR 230 - FAZENDA NOTARO

Nº: SN

Complemento: KM 416

Bairro: FAZENDA NOTARO

Cidade: BALSAS

UF: MA

CEP: 65800000

Coordenadas Geográficas: -7.487120, -46.136729

Data de início: 06/02/2025

Previsão de término: 11/02/2025

Finalidade: Comercial

Proprietário: NOTARO ALIMENTOS LTDA

CPF/CNPJ: 01.682.695/0010-92

Atividade Técnica: **14 - Elaboração** CONSTRUÇÃO CIVIL > INSTALAÇÕES DE PREVENÇÃO E COMBATE A INCÊNDIO > #1.6.1 - DE INSTALAÇÃO DE HIDRANTES 80 - Projeto 7993.01 metro quadrado; **14 - Elaboração** CONSTRUÇÃO CIVIL > INSTALAÇÕES DE PREVENÇÃO E COMBATE A INCÊNDIO > #1.6.3 - DE INSTALAÇÃO HIDRÁULICA PARA PREVENÇÃO E COMBATE A INCÊNDIO 80 - Projeto 7993.01 metro quadrado; **14 - Elaboração** CONSTRUÇÃO CIVIL > INSTALAÇÕES DE PREVENÇÃO E COMBATE A INCÊNDIO > #1.6.3 - DE INSTALAÇÃO HIDRÁULICA PARA PREVENÇÃO E COMBATE A INCÊNDIO 80 - Projeto 7993.01 metro quadrado; **14 - Elaboração** CONSTRUÇÃO CIVIL > INSTALAÇÕES DE PREVENÇÃO E COMBATE A INCÊNDIO > #1.6.5 - DE SINALIZAÇÃO DE EMERGÊNCIA EM EDIFICAÇÃO 80 - Projeto 7993.01 metro quadrado; **14 - Elaboração** CONSTRUÇÃO CIVIL > INSTALAÇÕES DE PREVENÇÃO E COMBATE A INCÊNDIO > #1.6.5 - DE SINALIZAÇÃO DE EMERGÊNCIA EM EDIFICAÇÃO 80 - Projeto 7993.01 metro quadrado; **14 - Elaboração** CONSTRUÇÃO CIVIL > INSTALAÇÕES DE PREVENÇÃO E COMBATE A INCÊNDIO > #1.6.5 - DE SINALIZAÇÃO DE EMERGÊNCIA EM EDIFICAÇÃO 80 - Projeto 7993.01 metro quadrado; **14 - Elaboração** CONSTRUÇÃO CIVIL > INSTALAÇÕES DE PREVENÇÃO E COMBATE A INCÊNDIO > #1.6.6 - DE PREVENÇÃO E COMBATE A INCÊNDIO E PÂNICO 80 - Projeto 7993.01 metro quadrado; **14 - Elaboração** CONSTRUÇÃO CIVIL > INSTALAÇÕES DE PREVENÇÃO E COMBATE A INCÊNDIO > #1.6.6 - DE PREVENÇÃO E COMBATE A INCÊNDIO E PÂNICO 80 - Projeto 7993.01 metro quadrado; **14 - Elaboração** CONSTRUÇÃO CIVIL > INSTALAÇÕES DE PREVENÇÃO E COMBATE A INCÊNDIO > #1.6.6 - DE PREVENÇÃO E COMBATE A INCÊNDIO E PÂNICO 80 - Projeto 7993.01 metro quadrado; **14 - Elaboração** SISTEMAS DE PROTEÇÃO CONTRA INCÊNDIOS E CATÁSTROFES > EQUIPAMENTOS DE COMBATE A INCÊNDIOS > #43.4.3 - DE LOCALIZAÇÃO DE EQUIPAMENTO DE COMBATE A INCÊNDIO 80 - Projeto 7993.01 metro quadrado; **14 - Elaboração** SISTEMAS DE PROTEÇÃO CONTRA INCÊNDIOS E CATÁSTROFES > EQUIPAMENTOS DE COMBATE A INCÊNDIOS > #43.4.3 - DE LOCALIZAÇÃO DE EQUIPAMENTO DE COMBATE A INCÊNDIO 80 - Projeto 7993.01 metro quadrado; **14 - Elaboração** SISTEMAS DE PROTEÇÃO CONTRA INCÊNDIOS E CATÁSTROFES > EQUIPAMENTOS DE COMBATE A INCÊNDIO 80 - Projeto 7993.01 metro quadrado;





Certidão de Acervo Técnico - CAT
Resolução Nº 1025 de 30 de Outubro de 2009

CREA-MA

CAT SEM REGISTRO DE ATESTADO

Conselho Regional de Engenharia e Agronomia do Estado do Maranhão

931425/2025

#43.4.3 - DE LOCALIZAÇÃO DE EQUIPAMENTO DE COMBATE A INCÊNDIO 80 - Projeto 7993.01 metro quadrado; **15 - Elaboração em BIM CONSTRUÇÃO CIVIL > INSTALAÇÕES DE PREVENÇÃO E COMBATE A INCÊNDIO > #1.6.1 - DE INSTALAÇÃO DE HIDRANTES 82 - Projeto de Instalações 7993.01 metro quadrado; 15 - Elaboração em BIM CONSTRUÇÃO CIVIL > INSTALAÇÕES DE PREVENÇÃO E COMBATE A INCÊNDIO > #1.6.3 - DE INSTALAÇÃO HIDRÁULICA PARA PREVENÇÃO E COMBATE A INCÊNDIO 82 - Projeto de Instalações 7993.01 metro quadrado; 1 - Assessoria CONSTRUÇÃO CIVIL > INSTALAÇÕES DE PREVENÇÃO E COMBATE A INCÊNDIO > #1.6.1 - DE INSTALAÇÃO DE HIDRANTES 25 - Coordenação 7993.01 metro quadrado; 1 - Assessoria CONSTRUÇÃO CIVIL > INSTALAÇÕES DE PREVENÇÃO E COMBATE A INCÊNDIO > #1.6.3 - DE INSTALAÇÃO HIDRÁULICA PARA PREVENÇÃO E COMBATE A INCÊNDIO 25 - Coordenação 7993.01 metro quadrado;**

Observações

REGISTRO DE RESPONSABILIDADE TECNICA SOBRE PROJETO DE COMBATE A INCENDIO, ACESSIBILIDADE DE VTR, SEGURANÇA ESTRUTURAL, CONTROLE DE MATERIAIS DE ACABAMENTO E REVESTIMENTO, ILUMINAÇÃO DE EMERGENCIA, SINALIZAÇÃO DE EMERGENCIA, EXTINTORES, ALARME DE EMERGENCIA, SISTEMA DE HIDRANTES, ORÇAMENTO TECNICO E COORDENAÇÃO PARA UMA FABRICA DE RAÇÃO E UM SILO, COM ÁREA CONSTRUÍDA DE 7.993,01M²

Informações Complementares

FOLHA Nº 211
PROCESSO ADM. Nº 077/25

Certidão de Acervo Técnico nº 931425/2025
25/06/2025, 14:37
6bx42

Câmara Municipal de Açailândia
CNPJ 12 143 442 0001 - 76

Esta certidão perderá a validade, caso ocorra qualquer alteração posterior dos elementos cadastrais nela contidos

A autenticidade desta Certidão pode ser verificada em: <https://crea-ma.sitac.com.br/publico/>, com a chave: 6bx42





CERTIDÃO DE REGISTRO E QUITAÇÃO
PESSOA FÍSICA
Lei Federal Nº 5194 de 24 de Dezembro de 1966

CREA-MA

Nº 936086/2025

Emissão: 30/08/2025

Validade: 31/03/2026

FOLHA Nº 212

PROCESSO ADM. Nº 77/25 :Za

Conselho Regional de Engenharia e Agronomia do Estado do Maranhão

Câmara Municipal de Açailândia
CNPJ 12.143.442, 0001-76

CERTIFICAMOS que o profissional mencionado encontra-se registrado neste Conselho, nos termos da Lei 5.194/66, de 24/12/1966, conforme os dados acima. CERTIFICAMOS, ainda, face o estabelecimento nos artigos 68 e 69 da referida Lei, que o interessado não se encontra em débito com o CREA-MA.

Interessado(a)

Profissional: FELLIPE ALVES DE SOUSA

Registro: 1119839084

CPF: ***.226.753-**

Tipo de Registro: Registro Definitivo de Profissional (DIPLOMADO NO PAÍS)

Data de registro: 02/02/2021

Título(s)

GRADUAÇÃO

ENGENHEIRO CIVIL

Atribuição: ARTIGO 7º DA RESOLUÇÃO 218/1973 do CONFEA

Restrições: Sem Identificação

Instituição de Ensino: FACULDADE PITAGORAS DE IMPERATRIZ

Data de Formação: 14/06/2021

Descrição

CERTIDÃO DE REGISTRO E QUITAÇÃO PESSOA FÍSICA

Informações / Notas

- A falsificação deste documento constitui-se em crime previsto no Código Penal Brasileiro, sujeitando o(a) autor(a) à respectiva ação penal.
- CERTIFICAMOS que caso ocorra(m) alteração(ões) no(s) elemento(s) contido(s) neste documento, esta Certidão perderá a sua validade para todos os efeitos.
- Esta certidão perderá a validade, caso ocorra qualquer alteração posterior dos elementos cadastrais nela contidos.
- Válido em todo território nacional.

Última Anuidade Paga

Ano: 2025 (6/6)

Autos de Infração

Nada consta

Responsabilidades Técnicas

Empresa: FAS ENGENHARIA LTDA

Registro: 0005489733

CNPJ: 51.427.806/0001-00

Data Início: 18/07/2023

Data Fim: Indefinido

Data Fim de Contrato: Indefinido

Tipo de Responsabilidade: RESPONSABILIDADE TÉCNICA

Empresa: ESTRELA EMPREENDIMENTOS & CIA LTDA

Registro: 0005489199

CNPJ: 28.588.813/0001-63

Data Início: 16/07/2025

Data Fim: Indefinido

Data Fim de Contrato: Indefinido

Tipo de Responsabilidade: RESPONSABILIDADE TÉCNICA



CERTJUDONE-VNPF - 732025
Código de validação: 9FDC79E627

Número da guia: 25054901002304228.

CERTIDÃO NEGATIVA DE FALÊNCIA E RECUPERAÇÃO JUDICIAL

CERTIFICO, em virtude do que me faculta a Lei, e a requerimento de pessoa interessada, que dando busca no sistema informatizado de banco de dados PJE, dele constatei a INEXISTÊNCIA de distribuição de AÇÕES DE FALÊNCIA E RECUPERAÇÃO JUDICIAL E EXTRAJUDICIAL envolvendo a empresa FAS ENGENHARIA LTDA, nome fantasia FAS ENGENHARIA, pessoa jurídica, inscrita no CNPJ Nº 51.427.806/0001-00, com endereço na STR Povoado Pé de Serra do Bom Jesus, S/N, Cep: 65.680-000, Passagem Franca-MA, por seu representante legal Fellipe Alves de Sousa, portador do CPF 609.226.753-50.
O referido é verdade e dou fé.

Passagem Franca-MA, 01 de dezembro de 2025.

LEILA MARIA SILVEIRA CAVALCANTE AIRES
Técnica Judiciária - Apoio Téc. Administrativo
Vara Única da Comarca de Passagem Franca
Matrícula 117796

Documento assinado. PASSAGEM FRANCA, 01/12/2025 15:01 (LEILA MARIA SILVEIRA CAVALCANTE AIRES)



FOLHA Nº 214
PROCESSO ADM. Nº 077/25Câmara Municipal de Açailândia
CNPJ 12143442 0001-76**BALANÇO PATRIMONIAL****ATIVO**

<u>CIRCULANTE</u>		<u>466.324,05</u>
<u>DISPONIVEL</u>		<u>72.979,14</u>
Caixa/bancos	72.979,14	
<u>CLIENTES</u>		<u>393.344,91</u>
Contas a Receber	393.344,91	
<u>PERMANENTE</u>		<u>161.970,25</u>
<u>IMOBILIZADO</u>		<u>170.495,00</u>
Móveis e Utensílios	18.370,00	
Instalações	72.000,00	
Máquinas e Equipamentos	80.125,00	
(-) Depreciação Acumulada		<u>-8.524,75</u>
Total do Ativo		<u>628.294,30</u>

FELLIPE ALVES DE SOUSA
CPF Nº 609.226.753-50
Sócio-Administrador

JOSÉ CARLOS SANTOS ADRIÃO
Bacharel Contabilidade
CPF Nº 466.990.663-15
CRC/MA Nº 8573

FOLHA Nº 215
PROCESSO ADM. Nº 077/25**BALANÇO PATRIMONIAL**Câmara Municipal de Açaíândia
CNPJ 12143442 / 0001 - 76**PASSIVO****CIRCULANTE****54.258,66****OBRIGAÇÕES A PAGAR****54.258,66**

Fornecedores	32.612,48
Obrigações Sociais	9.836,27
Obrigações Fiscais	11.809,91

PATRIMONIO LÍQUIDO**574.035,64****CAPITAL NACIONAL****574.035,64**

Capital Soc. Realizado	300.000,00
Reserva de Lucros	22.695,47
Lucros Acumulados	68.086,40
Resultado do Exercício	183.253,77

Total do Passivo 628.294,30FELLIPE ALVES DE SOUSA
CPF Nº 609.226.753-50
Sócio-AdministradorJOSÉ CARLOS SANTOS ADRIÃO
Bacharel Contabilidade
CPF Nº 466.990.663-15
CRC/MA Nº 8573

FOLHA Nº 216
 PROCESSO ADM. Nº 077/25
 Y
 Câmara Municipal de Açailândia
 CNPJ 12143442, 0001-76

DEMONSTRAÇÃO DO RESULTADO DO EXERCÍCIO

RECEITA OPERACIONAL BRUTA		<u>1.608.915,63</u>
RECEITA FATURADA		<u>1.608.915,63</u>
Serviços Prestados	1.608.915,63	
(-) DEDUÇÃO DE RECEITA		<u>161.835,49</u>
TRIBUTOS E CONTRIBUIÇÕES		<u>161.835,49</u>
Impostos a Recolher	161.835,49	
RECEITA OPERACIONAL LÍQUIDA		<u>1.447.080,14</u>
(-) CUSTO DA RECEITA		<u>1.118.930,71</u>
CUSTO DOS SERVIÇOS		<u>1.118.930,71</u>
Serviços	1.118.930,71	
RESULTADO OPERACIONAL BRUTO		<u>328.149,43</u>
DESPESAS OPERACIONAIS		<u>144.895,66</u>
DESPESAS ADMINISTRATIVAS	143.410,85	
DESPESAS TRIBUTÁRIAS	872,43	
DESPESAS FINANCEIRAS	612,38	
LUCRO LÍQUIDO DO PERÍODO		<u>183.253,77</u>

FELLIPE ALVES DE SOUSA
 CPF Nº 609.226.753-50
 Sócio-Administrador

JOSÉ CARLOS SANTOS ADRIÃO
 Bacharel Contabilidade
 CPF Nº 466.990.663-15
 CRC/MA Nº 8573

FAS ENGENHARIA LTDA

CNPJ(MF)Nº 51.427.806/0001-00 NIRE Nº 21201401972

Setor: Povoado Pé de Serra do Bom Jesus, SN – Povoado Pé de Serra do Bom Jesus, Passagem Franca – MA, CEP 65680-000

PERÍODO: 01/01/2024 A 31/12/2024

FOLHA Nº 217
PROCESSO ADM. Nº 077/23Câmara Municipal de Açailândia
CNPJ 12143442 / 0001 - 76**ÍNDICES DE LIQUIDEZ****Fórmula:**

$$\text{LIQUIDEZ GERAL} = \frac{\text{Ativo Circulante} + \text{Realizável a Longo Prazo}}{\text{Passivo Circulante} + \text{Exigível a Longo Prazo}}$$

$$\text{SOLVENCIA GERAL} = \frac{\text{Ativo Total}}{\text{Passivo Circulante} + \text{Exigível a Longo Prazo}}$$

$$\text{ENDIVIDAMENTO TOTAL} = \frac{\text{Passivo Circulante} + \text{Exigível a Longo Prazo}}{\text{Ativo Total}}$$

$$\text{LIQUIDEZ CORRENTE} = \frac{\text{Ativo Circulante}}{\text{Passivo Circulante}}$$
Cálculo:

LIQUIDEZ GERAL.....	R\$	466.324,05	8,59
	R\$	54.258,66	

SOLVENCIA GERAL.....	R\$	628.294,30	11,58
	R\$	54.258,66	

ENDIVIDAMENTO TOTAL.....	R\$	54.258,66	0,09
	R\$	628.294,30	

LIQUIDEZ CORRENTE.....	R\$	466.324,05	8,59
	R\$	54.258,66	

FELLIPE ALVES DE SOUSA
CPF Nº 609.226.753-50
Sócio-Administrador

JOSÉ CARLOS SANTOS ADRIÃO
Bacharel Contabilidade
CPF Nº 466.990.663-15
CRC/MA Nº 8573

NOTAS EXPLICATIVAS ÀS DEMONSTRAÇÕES CONTÁBEIS EM 31 DE DEZEMBRO DE 2024**1) CONTEXTO OPERACIONAL**

A empresa FAS ENGENHARIA LTDA é uma sociedade empresaria limitada, com sede e foro na cidade de Passagem Franca-MA, tendo como objeto social serviços de engenharia e outros, com início de atividades em 14/07/2023.

2) APRESENTAÇÃO DAS DEMONSTRAÇÕES CONTÁBEIS

As demonstrações contábeis foram elaboradas em consonância com os Princípios Fundamentais de Contabilidade e demais práticas emanadas da legislação societária brasileira.

3) PRINCIPAIS PRÁTICAS CONTÁBEIS**3.1) Aplicações Financeiras:**

Estão registrados ao custo de aplicação, acrescidos dos rendimentos proporcionais até a data do balanço;

3.2) Direitos e obrigações:

Estão demonstrados pelos valores históricos, acrescidos das correspondentes variações monetárias e encargos financeiros, observando o regime de competência;

3.3) Imobilizado:

Demonstrado pelo custo de aquisição, deduzido da depreciação acumulada calculada pelo método linear.

3.4) Ajuste de avaliação patrimonial:

A empresa nunca efetuou ajuste de avaliação patrimonial.

3.5) Investimentos em empresas coligadas e controladas:

A empresa não participa do capital social de outras sociedades.

3.6) Impostos Federais

A empresa está no regime de tributação do Simples Nacional e contabiliza os encargos tributários pelo regime de competência.

NOTAS EXPLICATIVAS ÀS DEMONSTRAÇÕES CONTÁBEIS EM 31 DE DEZEMBRO DE 2024**4) EMPRÉSTIMOS E FINANCIAMENTOS**

A empresa conta com um passivo, relacionado à empréstimos e financiamentos, no valor de R\$ 0,00, junto à instituições financeiras nacionais.

5) RESPONSABILIDADES E CONTINGÊNCIAS

Não há passivo contingente registrado contabilmente, tendo em vista que o titular da empresa, escudado em opinião de seus consultores e advogados, não apontam contingências de quaisquer natureza.

6) CAPITAL SOCIAL

O capital social é de R\$ 300.000,00, dividido em 300.000 quotas de R\$ 1,00, totalmente integralizado, apresentando a seguinte composição:

PEDRO SOUZA CATINGUEIRO JUNIOR - 100%

7) EVENTOS SUBSEQUENTES

O sócio administrador declara a inexistência de fatos ocorridos subsequentemente à data de encerramento do exercício que venham a ter efeito relevante sobre a situação patrimonial ou financeira da empresa ou que possam provocar efeitos sobre seus resultados futuros.

Imperatriz-MA, 31 de dezembro de 2024.

FELIPE ALVES DE SOUSA
CPF Nº 609.226.753-50
Sócio-Administrador

JOSÉ CARLOS SANTOS ADRIÃO
Bacharel Contabilidade
CPF Nº 466.990.663-15
CRC/MA Nº 8573



FOLHA Nº 220
PROCESSO ADM. Nº 077/25
Y
Câmara Municipal de Açailândia
CNPJ 12 143 442 / 0001 - 76

ASSINATURA ELETRÔNICA

Certificamos que o ato da empresa FAS ENGENHARIA LTDA consta assinado digitalmente por:

IDENTIFICAÇÃO DO(S) ASSINANTE(S)	
CPF/CNPJ	Nome
46699066315	JOSE CARLOS SANTOS ADRIAO
60922675350	FELLIPE ALVES DE SOUSA

CERTIFICO O REGISTRO EM 28/01/2025 21:41 SOB Nº 20250125951.
PROTOCOLO: 250125951 DE 28/01/2025.
CÓDIGO DE VERIFICAÇÃO: 12501522450. CNPJ DA SEDE: 51427806000100.
NIRE: 21201401972. COM EFEITOS DO REGISTRO EM: 31/12/2024.
FAS ENGENHARIA LTDA

JUCEMA

CARLOS ANDRÉ DE MORAES PEREIRA
SECRETÁRIO-GERAL
www.empresafacil.ma.gov.br

A validade deste documento, se impresso, fica sujeito à comprovação de sua autenticidade nos respectivos portais, informando seus respectivos códigos de verificação.

DECLARAÇÃO DE INEXISTÊNCIA DE IMPEDIMENTO À HABILITAÇÃO TRE/PE

A Empresa **F. A. S. ENGENHARIA LTDA**, inscrita no CNPJ sob nº 51.427.806/0001-00, empresa de direito privado, com sede no ST Povoado Pé de Serra do Bom Jesus, SN – Passagem Franca/MA - CEP 65.680-000, por intermédio de seu representante legal o Sr Fellipe Alves de Sousa, portador da Carteira de Identidade nº 023099612002-1 SSP/MA e do CPF nº 609.226.753-50, DECLARA, para os devidos fins, que nesta data, não está impedido de licitar e contratar com a administração pública, uma vez que a empresa não figura na lista do TRE/PE.

Passagem Franca - MA, 18 de dezembro de 2025.

Documento assinado digitalmente
 **FELLIPE ALVES DE SOUSA**
Data: 18/12/2025 14:17:26-0300
Verifique em <https://validar.iti.gov.br>

FAS ENGENHARIA LTDA
FELLIPE ALVES DE SOUSA
ENG CIVIL: 1119839084-MA
RG: 023099612002-1 SSP/MA
CPF: 609.226.753-50

**DECLARAÇÃO DE ATENDIMENTO AO ART. 116, DA LEI FEDERAL
Nº 14.133/2021**

F. A. S. ENGENHARIA LTDA, inscrito no CNPJ nº51.427.806/0001-00, por intermédio de seu representante legal o(a) Sr. Fellipe Alves de Sousa, portador da Carteira de Identidade no 023099612002-1 SSP/MA e do CPF nº 609.226.753-50, DECLARA, para fins do disposto no art. 116 da Lei Federal n.º 4.133/21, que durante a execução do contrato, cumprirá a reserva de cargos prevista em lei para pessoa com deficiência, para reabilitado da Previdência Social ou para aprendiz, bem como as reservas de cargos previstas em outras normas específicas.

Passagem Franca - MA, 18 de dezembro de 2025

Documento assinado digitalmente
 FELLIPE ALVES DE SOUSA
Data: 18/12/2025 14:17:26-0300
Verifique em <https://validar.it.gov.br>

Fellipe Alves de Sousa
FAS ENGENHARIA LTDA
CNPJ: 51.427.806/0001-00



Certidão de Acervo Técnico - CAT
Resolução Nº 1025 de 30 de Outubro de 2009
Resolução Nº 218 de 29 de Junho de 1973

CREA-MA

CAT COM REGISTRO DE ATESTADO

919769/2025

Conselho Regional de Engenharia e Agronomia do Estado do Maranhão

Atividade concluída

CERTIFICAMOS, para os devidos fins, que consta em nossos arquivos o registro de Acervo referente a(s) Anotação(ões) de Responsabilidade(s) Técnica(s) - ARTs, constante(s) da Presente CERTIDÃO, tendo sido comprovada a execução e conclusão da(s) obra(s) e/ou serviço(s) indicado(s) conforme descrição(ões) abaixo.

Profissional: **FELLIPE ALVES DE SOUSA**
Registro: **1119839084MA** RNP: **1119839084**
Título profissional: ENGENHEIRO CIVIL

FOLHA Nº 223
PROCESSO ADM. Nº 077/25

Número da ART: **MA20250865087** Tipo de ART: OBRA / SERVIÇO
Forma de registro: INICIAL
Empresa contratada: **FAS ENGENHARIA LTDA**

Registrada em: 08/01/2025 Câmara Municipal de Acaulândia
Baixada em: 08/01/2025
Participação técnica: INDIVIDUAL CNPJ: 12.143.442-0001-76

Contratante: **João Bosco Garbin de Paula**
Endereço do contratante: AVENIDA COLINA PARK
Complemento:
Cidade: IMPERATRIZ
Contrato:
Valor do contrato: R\$ 650.000,00
Ação institucional: Agricultura familiar
Endereço da obra/serviço: AVENIDA COLINA PARK
Complemento:
Cidade: IMPERATRIZ
Coordenadas Geográficas: -5.564003, -47.452159
Data de início: 07/12/2024
Finalidade: Comercial
Proprietário: João Bosco Garbin de Paula

CPF/CNPJ: **056.415.493-80**
Nº: S/N
Bairro: RESIDENCIAL COLINA PARK
UF: MA CEP: 65902090

Celebrado em:
Tipo de contratante: Pessoa Física

Nº: S/N
Bairro: RESIDENCIAL COLINA PARK
UF: MA CEP: 65902090

Conclusão efetiva: 07/01/2025

CPF/CNPJ: 056.415.493-80

Atividade Técnica: **16 - Execução** GEOTECNIA E GEOLOGIA DA ENGENHARIA > OBRAS DE TERRA > DE OBRAS DE TERRA > #3.3.1.1 - ESCAVAÇÃO 49 - Execução de obra 1000.00 metro cúbico; **16 - Execução** GEOTECNIA E GEOLOGIA DA ENGENHARIA > OBRAS DE TERRA > DE OBRAS DE TERRA > #3.3.1.4 - COMPACTAÇÃO 49 - Execução de obra 10500.00 metro quadrado; **16 - Execução** GEOTECNIA E GEOLOGIA DA ENGENHARIA > OBRAS DE TERRA > DE OBRAS DE TERRA > #3.3.1.8 - LIMPEZA DE TERRENO 49 - Execução de obra 1000.00 metro cúbico; **16 - Execução** GEOTECNIA E GEOLOGIA DA ENGENHARIA > OBRAS DE TERRA > DE OBRAS DE TERRA > #3.3.1.9 - TERRAPLENAGEM 49 - Execução de obra 10500.00 metro quadrado; **16 - Execução** AGRIMENSURA > TERRAPLENAGEM > #36.10.4 - DE VOLUME/ÁREA DE BOTA-FORA - TERRAPLENAGEM 49 - Execução de obra 1000.00 metro cúbico; **16 - Execução** AGRIMENSURA > TERRAPLENAGEM > #36.10.7 - DE ESCARIFICAÇÃO - TERRAPLENAGEM 49 - Execução de obra 1000.00 metro cúbico; **16 - Execução** TRANSPORTES > INFRAESTRUTURA URBANA > DE PAVIMENTAÇÃO > #4.2.1.2 - ASFÁLTICA PARA VIAS URBANAS 49 - Execução de obra 10500.00 metro quadrado; **16 - Execução** OBRAS HIDRÁULICAS E RECURSOS HÍDRICOS > SISTEMAS DE DRENAGEM PARA OBRAS CIVIS > DE SISTEMAS DE DRENAGEM PARA OBRAS CIVIS > #5.3.1.7 - MEIO-FIO 49 - Execução de obra 2.00 quilômetro; **16 - Execução** OBRAS HIDRÁULICAS E RECURSOS HÍDRICOS > SISTEMAS DE DRENAGEM PARA OBRAS CIVIS > DE SISTEMAS DE DRENAGEM PARA OBRAS CIVIS > #5.3.1.8 - SARJETA 49 - Execução de obra 2.00 quilômetro;

Observações

EXECUÇÃO DE CONTRATO DE PRESTAÇÃO DE SERVIÇOS OBJETO RECUPERAÇÃO DE PAVIMENTAÇÃO ASFÁLTICA EM TRECHOS DO RESIDENCIAL COLINAS PARK, NA CIDADE DE IMPERATRIZ-MA

Informações Complementares





Certidão de Acervo Técnico - CAT
Resolução Nº 1025 de 30 de Outubro de 2009
Resolução Nº 218 de 29 de Junho de 1973

CREA-MA

CAT COM REGISTRO DE ATESTADO

919769/2025

Atividade concluída

Conselho Regional de Engenharia e Agronomia do Estado do Maranhão

CERTIFICAMOS, finalmente, que se encontra vinculado à presente Certidão de Acervo Técnico – CAT, o atestado contendo 13 folha(s), expedido pelo contratante da obra/serviço, a quem cabe a responsabilidade pela veracidade e exatidão das informações nele constantes.

Certidão de Acervo Técnico nº 919769/2025
28/01/2025, 13:01
2zW29

FOLHA Nº 224
PROCESSO ADM. Nº 77/25

Câmara Municipal de Açailândia
CNPJ nº 14.044.428/0001-76

A Certidão de Acervo Técnico (CAT) à qual o atestado está vinculado constituirá prova da capacidade técnico-profissional da pessoa jurídica somente se o responsável técnico indicado estiver ou venha a ser integrado ao seu quadro técnico por meio de declaração entregue no momento da habilitação ou da entrega das propostas.

Fica(m) Excluído(s), no entanto, os serviços cujas atribuições não competem ao(s) profissional(is) em questão.

A autenticidade desta Certidão pode ser verificada em: <https://crea-ma.sitac.com.br/publico/>, com a chave: 2zW29

Certificamos que se encontra vinculado à presente CAT o atestado apresentado em cumprimento à Lei nº 8.666/93, expedido pela pessoa jurídica contratante, a quem cabe a responsabilidade pela veracidade e exatidão das informações nele constantes. É de responsabilidade deste Conselho a verificação da atividade profissional em conformidade com a Lei nº 5.194/66 e Resoluções do Conselho Federal de Engenharia e Agronomia - CONFEA.

Esta certidão perderá a validade, caso ocorra qualquer alteração posterior dos elementos cadastrais nela contidos.



Câmara Municipal de Açailândia
 CNPJ 12 143 442 / 0001 - 76

ATESTADO DE CAPACIDADE TÉCNICA

Atestamos para os devidos fins e a quem possa interessar que nos foram prestados com bom desempenho e nada tendo que desabone a conduta do prestador, os serviços descritos abaixo e com as seguintes características:

DADOS DA OBRA/SERVIÇO	
OBRA: EXECUÇÃO DE CONTRATO DE PRESTAÇÃO DE SERVIÇOS OBJETO RECUPERAÇÃO DE PAVIMENTAÇÃO ASFÁLTICA EM TRECHOS DO RESIDENCIAL COLINAS PARK, NA CIDADE DE IMPERATRIZ-MA.	
Período de realização: 07/12/2024 A 07/01/2025	
Data da Solicitação de Baixa de ART: 08/01/2025	
Valor: R\$ 650.000,00	
ENDEREÇO: EXECUÇÃO DE CONTRATO DE PRESTAÇÃO DE SERVIÇOS OBJETO RECUPERAÇÃO DE PAVIMENTAÇÃO ASFÁLTICA EM TRECHOS DO RESIDENCIAL COLINAS PARK, NA CIDADE DE IMPERATRIZ-MA.	
Parcelas executadas: Foi executada a totalidade do contrato;	
DADOS DA CONTRAPTANTE	
Nome ou Razão Social	JOÃO BOSCO GARBIN DE PAULA
CPF OU CNPJ	056.415.493-80
DADOS DA PESSOA JURIDICA CONTRATADA	
Nome ou Razão Social	FAS ENGENHARIA LTDA
CPF OU CNPJ	51.427.806/0001-00
DADOS DO RESPONSÁVEL TÉCNICO PELA EXECUÇÃO	
Nome ou Razão Social	FELLIPE ALVES DE SOUSA
Título Profissional	ENGENHEIRO CIVIL
Registro Nacional Profissional (RNP)	1119839084MA
ART DE EXECUÇÃO	MA20240761529
DESCRIÇÃO DO OBJETO DOS SERVIÇOS REALIZADOS:	
EXECUÇÃO DE CONTRATO DE PRESTAÇÃO DE SERVIÇOS OBJETO RECUPERAÇÃO DE PAVIMENTAÇÃO ASFÁLTICA EM TRECHOS DO RESIDENCIAL COLINAS PARK, NA CIDADE DE IMPERATRIZ-MA..	
ANEXO I:	
SEGUE O QUANTITATIVO A SER CONSIDERADO:	
ANEXO II:	
ART DE EXECUÇÃO	
IMPERATRIZ - MA - 09 de JANEIRO de 2025	
IDENTIFICAÇÃO DO SIGNATARIO	

Este documento encontra-se registrado no Conselho Regional de Engenharia e Agronomia do Estado do Maranhão, vinculado à Certidão nº 919769/2025, em 28/01/2025 emitida



Certidão nº 919769/2025
 28/01/2025, 15:04
 Chave de Impressão: 2zW29
 O documento neste ato registrado foi emitido em 28/01/2025 e contém 3 folhas



FOLHA Nº 226
PROCESSO ADM. Nº 077/25

Câmara Municipal de Açailândia
CNPJ 12.143.442, 0001-76



Documento assinado digitalmente
FELIPE ALVES DE SOUSA
Data: 28/01/2025 10:02:57 -0300
Verifique em <https://validar.it.gov.br>

**FAS ENGENHARIA LTDA
FELIPE ALVES DE SOUSA
ENGENHEIRO CIVIL
1119839084MA**

JOAO BOSCO
GARBIN DE PAULA /
056.415.493-80

Assinado de forma digital
por JOAO BOSCO GARBIN
DE PAULA / 056.415.493-80
Dados: 2025.01.28 10:12:19
+03'00'

**CONTRATANTE
JOÃO BOSCO GARBIN DE PAULA
CPF: 056.415.493-80**

Este documento encontra-se registrado no Conselho Regional de Engenharia e Agronomia do Estado do Maranhão, vinculado à Certidão nº 919769/2025, em 28/01/2025 emitida



Certidão nº 919769/2025
28/01/2025, 15:04
Chave de Impressão: 2zW29

O documento neste ato registrado foi emitido em 28/01/2025 e contém 3 folhas



FOLHA Nº 227
 PROCESSO ADM. Nº 077/25
 Câmara Municipal de Açailândia
 CNPJ 12.143.442 / 0001 - 76

ANEXO I - QUANTITATIVOS A SEREM CONSIDERADOS:

16 - Execução

- 49 - Execução de obra > GEOTECNIA E GEOLOGIA DA ENGENHARIA > OBRAS DE TERRA > DE OBRAS DE TERRA > #3.3.1.8 - LIMPEZA DE TERRENO 1.000,00 m³
- 49 - Execução de obra > AGRIMENSURA > TERRAPLENAGEM > #36.10.4 - DE VOLUME/ÁREA DE BOTA-FORA - TERRAPLENAGEM 1.000,00 m³
- 49 - Execução de obra > GEOTECNIA E GEOLOGIA DA ENGENHARIA > OBRAS DE TERRA > DE OBRAS DE TERRA > #3.3.1.1 - ESCAVAÇÃO 1.000,00 m³
- 49 - Execução de obra > AGRIMENSURA > TERRAPLENAGEM > #36.10.7 - DE ESCARIFICAÇÃO TERRAPLENAGEM 1.000,00 m³
- 49 - Execução de obra > GEOTECNIA E GEOLOGIA DA ENGENHARIA > OBRAS DE TERRA > DE OBRAS DE TERRA > #3.3.1.4 - COMPACTAÇÃO 10.500,00 m²
- 49 - Execução de obra > GEOTECNIA E GEOLOGIA DA ENGENHARIA > OBRAS DE TERRA > DE OBRAS DE TERRA > #3.3.1.9 - TERRAPLENAGEM 10.500,00 m²
- 49 - Execução de obra > TRANSPORTES > INFRAESTRUTURA URBANA > DE PAVIMENTAÇÃO > #4.2.1.2 - ASFÁLTICA PARA VIAS URBANAS 10.500,00 m²
- 49 - Execução de obra > OBRAS HIDRÁULICAS E RECURSOS HÍDRICOS > SISTEMAS DE DRENAGEM PARA OBRAS CIVIS > DE SISTEMAS DE DRENAGEM PARA OBRAS CIVIS > #5.3.1.8 - SARJETA 2,00 km
- 49 - Execução de obra > OBRAS HIDRÁULICAS E RECURSOS HÍDRICOS > SISTEMAS DE DRENAGEM PARA OBRAS CIVIS > DE SISTEMAS DE DRENAGEM PARA OBRAS CIVIS > #5.3.1.7 - MEIO-FIO 2,00 km

Este documento encontra-se registrado no Conselho Regional de Engenharia e Agronomia do Estado do Maranhão, vinculado à Certidão nº 919769/2025, em 28/01/2025 emitida



Certidão nº 919769/2025
 28/01/2025, 15:04
 Chave de Impressão: 2zW29

O documento neste ato registrado foi emitido em 28/01/2025 e contém 3 folhas



FOLHA Nº 228
PROCESSO ADM. Nº 07705
Câmara Municipal de Açailândia
CNPJ 12 143 442 , 0001 - 76

LAUDO TÉCNICO DE CONCLUSÃO DA OBRA

**CONTRATO : EXECUÇÃO DE CONTRATO DE PRESTAÇÃO DE SERVIÇOS
RECUPERAÇÃO DE PAVIMENTAÇÃO ASFÁLTICA EM TRECHOS DO RESIDENCIAL
COLINAS PARK, NA CIDADE DE IMPERATRIZ-MA
EMPRESA CONTRATADA: FAS ENGENHARIA LTDA**

CNPJ: 51.427.806/0001-00.

ART DE EXECUÇÃO: MA20250865087.

RESPONSÁVEL TÉCNICO PELA EXECUÇÃO: FELLIPE ALVES DE SOUSA, ENGENHEIRO CIVIL,
CONFEA: 1119839084MA.

RESPONSÁVEL TÉCNICO PELO LAUDO TÉCNICO: VINICIUS NOGUEIRA BENEVIDES,
ENGENHEIRO CIVIL, CONFEA: 1120094160MA.

ART DE LAUDO: MA20250866265

VALOR DA OBRA: R\$ 650.000,00

INICIO DA OBRA: 07/12/2024 **TERMINO DA OBRA:** 07/01/2025

DATA DE REALIZAÇÃO DO LAUDO TÉCNICO: 07/01/2025

DESCRIÇÃO DOS SERVIÇOS REALIZADOS:

**Termo de recebimento definitivo da obra denominada EXECUÇÃO DE CONTRATO
DE PRESTAÇÃO DE SERVIÇOS RECUPERAÇÃO DE PAVIMENTAÇÃO ASFÁLTICA EM
TRECHOS DO RESIDENCIAL COLINAS PARK, NA CIDADE DE IMPERATRIZ-MA.**

Celebrados entre a **FAS ENGENHARIA LTDA**, inscrita no **CNPJ: 51.427.806/0001-00**
e **JOÃO BOSCO GARBIN DE PAULA**, inscrito no **CPF: 056.415.493-80**.

Tendo como Responsável Técnico o **Engenheiro Civil FELLIPE ALVES DE SOUSA, ENGENHEIRO
CIVIL, CONFEA: 1119839084MA.**

Este documento encontra-se registrado no Conselho Regional de Engenharia e Agronomia do Estado do Maranhão, vinculado à Certidão nº 919769/2025, em 28/01/2025



Certidão nº 919769/2025
28/01/2025, 15:04

Chave de Impressão: 2zW29

O documento neste ato registrado foi emitido em 28/01/2025 e contém 10 folhas



FOLHA Nº 229
 PROCESSO ADM. Nº 077/25

Câmara Municipal de Açailândia
 CNPJ 12.143.442 / 0001 - 76

COMENTÁRIOS:

O LAUDO FOI REALIZADO EM 07/01/2025, PELO PROFISSIONAL **VINICIUS NOGUEIRA BENEVIDES, ENGENHEIRO CIVIL, CONFEA: 1120094160MA** COM A PRESENÇA DO ENGENHEIRO RESPONSÁVEL PELA EXECUÇÃO DOS SERVIÇOS. E, CONTUDO NÃO HOUVE NENHUM COMPROMETIMENTO NA AFERIÇÃO DOS SERVIÇOS EXECUTADOS.

CONCLUSÃO:

APÓS VERIFICAÇÃO DOS SERVIÇOS PRESTADOS, ATESTO QUE O PROFISSIONAL ATENDEU TODOS OS REQUISITOS CONTRATUAIS ADEQUADAMENTE, COM RESPEITO AOS PADRÕES ESTABELECIDOS NAS NORMAS TECNICAS VIGENTES, REFERENTE A OBRA **EXECUÇÃO DE CONTRATO DE PRESTAÇÃO DE SERVIÇOS RECUPERAÇÃO DE PAVIMENTAÇÃO ASFÁLTICA EM TRECHOS DO RESIDENCIAL COLINAS PARK, NA CIDADE DE IMPERATRIZ-MA..** Celebrados entre a **FAS ENGENHARIA LTDA**, inscrita no **CNPJ: 51.427.806/0001-00** e **JOÃO BOSCO GARBIN DE PAULA**, inscrito no **CPF: 056.415.493-80**, acompanhado pelo responsável técnico dos serviços, constatamos que a obra foi executada sem alterações em relação ao projeto inicial, apresentado a mesma solidez e segurança, nada havendo que impeça seu recebimento definitivo.

DADAS AS CONSIDERAÇÕES ACIMA DA **VINICIUS NOGUEIRA BENEVIDES, ENGENHEIRO CIVIL, CONFEA: 1120094160MA**, ATESTA-SE COMO EXECUTADO 100% DOS SERVIÇOS PREVISTOS NA PLANILHA DE QUANTITATIVOS DE SERVIÇO.

gov.br Documento assinado digitalmente
VINICIUS NOGUEIRA BENEVIDES
 Data: 10/01/2025 11:38:22-0300
 Verifique em <https://validar.ti.gov.br>

VINICIUS NOGUEIRA BENEVIDES
ENGENHEIRO CIVIL
CONFEA 112009416-0
CPF: 057.270.033-42

Este documento encontra-se registrado no Conselho Regional de Engenharia e Agronomia do Estado do Maranhão, vinculado à Certidão nº 919769/2025, em 28/01/2025 emitida



Certidão nº 919769/2025
 28/01/2025, 15:04
 Chave de Impressão: 2zW29
 O documento neste ato registrado foi emitido em 28/01/2025 e contém 10 folhas



FOLHA Nº 230
PROCESSO ADM. Nº 077/25
X
Câmara Municipal de Açailândia
CNPJ 12.143.442 / 0001 - 76

REGISTRO FOTOGRÁFICO



Este documento encontra-se registrado no Conselho Regional de Engenharia e Agronomia do Estado do Maranhão, vinculado à Certidão nº 919769/2025, emitida em 28/01/2025



Certidão nº 919769/2025
28/01/2025, 15:04

Chave de Impressão: 2zW29

O documento neste ato registrado foi emitido em 28/01/2025 e contém 10 folhas



FOLHA Nº 231
PROCESSO ADM. Nº 077/25
Y

Câmara Municipal de Açailândia
CNPJ: 12.143.442 / 0001-76



Este documento encontra-se registrado no Conselho Regional de Engenharia e Agronomia do Estado do Maranhão, vinculado à Certidão nº 919769/2025, em 28/01/2025 emitida em



Certidão nº 919769/2025
28/01/2025, 15:04

Chave de Impressão: 2zW29

O documento neste ato registrado foi emitido em 28/01/2025 e contém 10 folhas



FOLHA Nº 232
PROCESSO ADM. Nº 077/25

Câmara Municipal de Açailândia
CNPJ 12.143.442/0001-76



Este documento encontra-se registrado no Conselho Regional de Engenharia e Agronomia do Estado do Maranhão, vinculado à Certidão nº 919769/2025, em 28/01/2025 emitida



Certidão nº 919769/2025
28/01/2025, 15:04
Chave de Impressão: 2zW29

O documento neste ato registrado foi emitido em 28/01/2025 e contém 10 folhas



FOLHA Nº 233
PROCESSO ADM. Nº 077/25

Câmara Municipal de Açailândia
CNPJ 12.143.442-0001-76

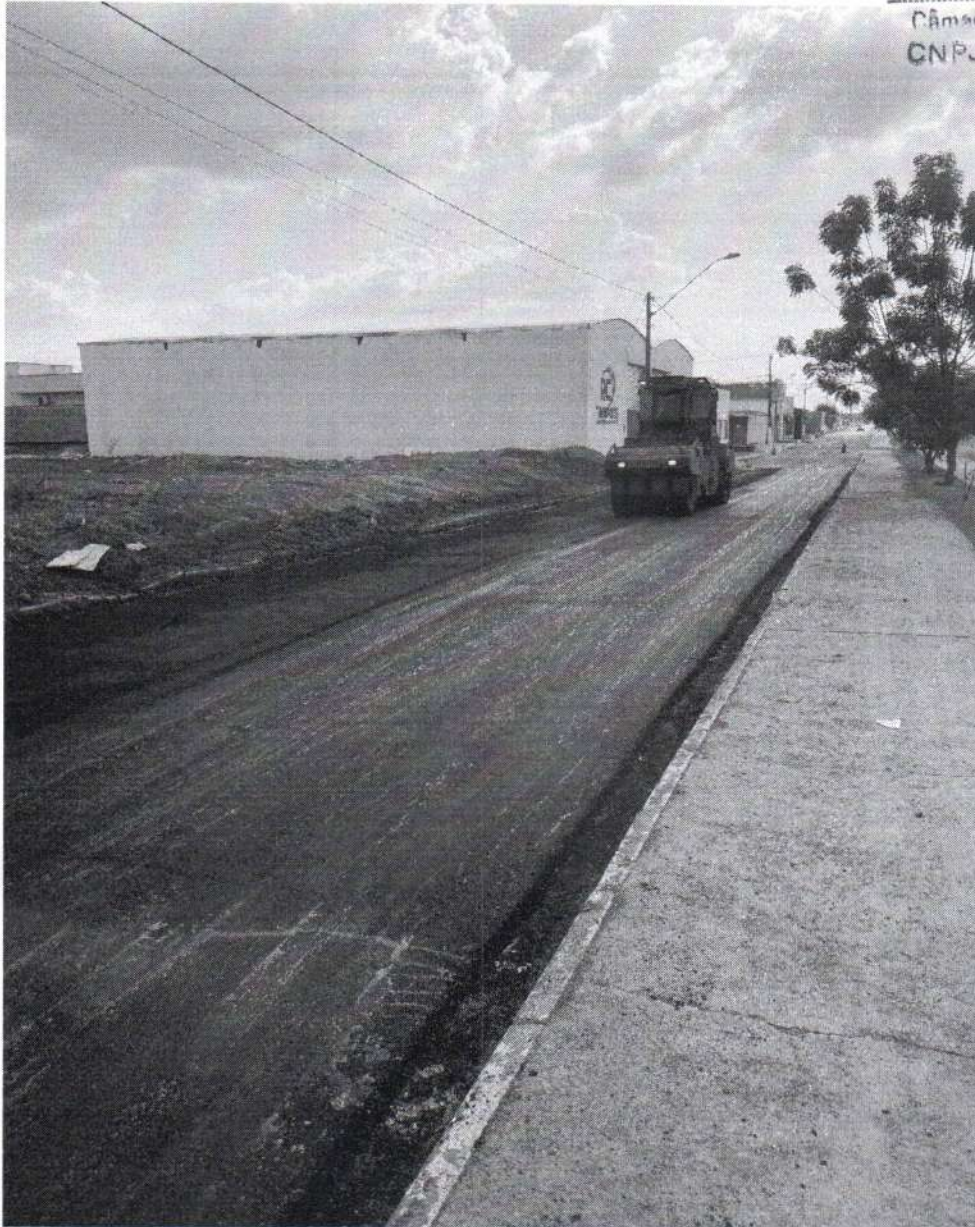

Este documento encontra-se registrado no Conselho Regional de Engenharia e Agronomia do Estado do Maranhão, vinculado à Certidão nº 919769/2025, em 28/01/2025 emitida em



Certidão nº 919769/2025
28/01/2025, 15:04
Chave de Impressão: 2zW29

O documento neste ato registrado foi emitido em 28/01/2025 e contém 10 folhas



FOLHA Nº 234
PROCESSO ADM. Nº 077/25

Câmara Municipal de Açailândia
CNPJ 12143 442 0001 - 76



Este documento encontra-se registrado no Conselho Regional de Engenharia e Agronomia do Estado do Maranhão, vinculado à Certidão nº 919769/2025, em 28/01/2025



Certidão nº 919769/2025
28/01/2025, 15:04

Chave de Impressão: 2zW29

O documento neste ato registrado foi emitido em 28/01/2025 e contém 10 folhas



FOLHA Nº 235
PROCESSO ADM. Nº 079/25

Câmara Municipal de Açailândia
CNPJ 12143442 0001-76



Este documento encontra-se registrado no Conselho Regional de Engenharia e Agronomia do Estado do Maranhão, vinculado à Certidão nº 919769/2025, em 28/01/2025 emitida



Certidão nº 919769/2025
28/01/2025, 15:04
Chave de Impressão: 2zW29

O documento neste ato registrado foi emitido em 28/01/2025 e contém 10 folhas



FOLHA Nº 236
PROCESSO ADM. Nº 077/25

Y
Câmara Municipal de Açailândia
CNPJ 12.143.442-0001-76



Este documento encontra-se registrado no Conselho Regional de Engenharia e Agronomia do Estado do Maranhão, vinculado à Certidão nº 919769/2025, emitida em 28/01/2025



Certidão nº 919769/2025
28/01/2025, 15:04
Chave de Impressão: 2zW29

O documento neste ato registrado foi emitido em 28/01/2025 e contém 10 folhas



FOLHA Nº 237
PROCESSO ADM. Nº 077/25

Câmara Municipal de Açailândia
CNPJ 12143442, 0001-76



Este documento encontra-se registrado no Conselho Regional de Engenharia e Agronomia do Estado do Maranhão, vinculado à Certidão nº 919769/2025, em 28/01/2025



Certidão nº 919769/2025
28/01/2025, 15:04
Chave de Impressão: 2zW29

O documento neste ato registrado foi emitido em 28/01/2025 e contém 10 folhas





Certidão de Acervo Técnico - CAT
Resolução Nº 1025 de 30 de Outubro de 2009
Resolução Nº 218 de 29 de Junho de 1973

FOLHA Nº 238
PROCESSO ADM. Nº 07725

Página 1/13

Câmara Municipal de Acaiaândia
CREA-MA 0001-76

CAT COM REGISTRO DE ATESTADO

919771/2025

Conselho Regional de Engenharia e Agronomia do Estado do Maranhão

Atividade concluída

CERTIFICAMOS, para os devidos fins, que consta em nossos arquivos o registro de Acervo referente a(s) Anotação(ões) de Responsabilidade(s) Técnica(s) - ARTs, constante(s) da Presente CERTIDÃO, tendo sido comprovada a execução e conclusão da(s) obra(s) e/ou serviço(s) indicado(s) conforme descrição(ões) abaixo.

Profissional: **FELIPE ALVES DE SOUSA**
Registro: **1119839084MA** RNP: **1119839084**
Título profissional: ENGENHEIRO CIVIL

Número da ART: **MA20240761529** Tipo de ART: OBRA / SERVIÇO Registrada em: 15/04/2024 Baixada em: 03/01/2025
Forma de registro: SUBSTITUIÇÃO Participação técnica: INDIVIDUAL
Empresa contratada: **FAS ENGENHARIA LTDA**

Contratante: **Paulo Ricardo Figueiredo Coelho** CPF/CNPJ: **609.493.643-47**
Endereço do contratante: RUA PROFESSOR JOSÉ QUEIROZ Nº: 799
Complemento: Bairro: VILA REDENÇÃO I
Cidade: IMPERATRIZ UF: MA CEP: 65910330
Contrato: Celebrado em:
Valor do contrato: R\$ 2.500.000,00 Tipo de contratante: Pessoa Física
Ação institucional: Agricultura familiar
Endereço da obra/serviço: AVENIDA AV PEDRO NEIVA DE SANTANA Nº: S/N
Complemento: DEPOIS DA PRAÇA Bairro: CENTRO
Cidade: JOÃO LISBOA UF: MA CEP: 65922000
Coordenadas Geográficas: -5.453292, -47.406152
Data de início: 23/03/2024 Conclusão efetiva: 23/07/2024
Finalidade: Comercial
Proprietário: Paulo Ricardo Figueiredo Coelho CPF/CNPJ: 609.493.643-47

Atividade Técnica: **14 - Elaboração CONSTRUÇÃO CIVIL > EDIFICAÇÕES > DE VEDAÇÃO > #1.1.8.1 - EM ALVENARIA 80 - Projeto 1379.92 metro quadrado; 14 - Elaboração CONSTRUÇÃO CIVIL > EDIFICAÇÕES > DE VEDAÇÃO > #1.1.8.2 - COM DRYWALL 80 - Projeto 1379.92 metro quadrado; 14 - Elaboração CONSTRUÇÃO CIVIL > EDIFICAÇÕES > DE VEDAÇÃO > #1.1.8.3 - COM OUTRO MATERIAL 80 - Projeto 1379.92 metro quadrado; 14 - Elaboração CONSTRUÇÃO CIVIL > INSTALAÇÕES HIDROSSANITÁRIAS > #1.4.1 - DE SISTEMA DE ÁGUA POTÁVEL 80 - Projeto 1379.92 metro quadrado; 14 - Elaboração CONSTRUÇÃO CIVIL > INSTALAÇÕES HIDROSSANITÁRIAS > #1.4.2 - DE SISTEMA DE REDES DE ÁGUAS PLUVIAIS 80 - Projeto 1379.92 metro quadrado; 14 - Elaboração CONSTRUÇÃO CIVIL > INSTALAÇÕES HIDROSSANITÁRIAS > #1.4.5 - DE LIGAÇÃO INDIVIDUAL DE REDE DE ESGOTO 80 - Projeto 1379.92 metro quadrado; 14 - Elaboração CONSTRUÇÃO CIVIL > INSTALAÇÕES HIDROSSANITÁRIAS > #1.4.6 - DE POÇO DE INFILTRAÇÃO 80 - Projeto 1379.92 metro quadrado; 14 - Elaboração CONSTRUÇÃO CIVIL > INSTALAÇÕES DE PREVENÇÃO E COMBATE A INCÊNDIO > #1.6.1 - DE INSTALAÇÃO DE HIDRANTES 80 - Projeto 1379.92 metro quadrado; 14 - Elaboração CONSTRUÇÃO CIVIL > INSTALAÇÕES DE PREVENÇÃO E COMBATE A INCÊNDIO > #1.6.3 - DE INSTALAÇÃO HIDRÁULICA PARA PREVENÇÃO E COMBATE A INCÊNDIO 80 - Projeto 1379.92 metro quadrado; 14 - Elaboração CONSTRUÇÃO CIVIL > INSTALAÇÕES DE PREVENÇÃO E COMBATE A INCÊNDIO > #1.6.5 - DE SINALIZAÇÃO DE EMERGÊNCIA EM EDIFICAÇÃO 80 - Projeto 1379.92 metro quadrado; 14 - Elaboração CONSTRUÇÃO CIVIL > INSTALAÇÕES DE PREVENÇÃO E COMBATE A INCÊNDIO > #1.6.6 - DE PREVENÇÃO E COMBATE A INCÊNDIO E PÂNICO 80 - Projeto 1379.92 metro quadrado; 14 - Elaboração ESTRUTURAS > ALVENARIA ESTRUTURAL > #2.10.1 - DE ALVENARIA ESTRUTURAL 80 - Projeto 1379.92 metro quadrado; 14 - Elaboração ESTRUTURAS > ESTRUTURAS DE CONCRETO E ARGAMASSA ARMADA > #2.1.1 - DE ESTRUTURA DE CONCRETO ARMADO 80 - Projeto 1379.92 metro quadrado; 14 - Elaboração ESTRUTURAS > ESTRUTURAS METÁLICAS > DE ESTRUTURA METÁLICA > #2.2.1.1 - PARA EDIFICAÇÃO 80 - Projeto 1379.92 metro quadrado; 14 - Elaboração ESTRUTURAS > ESTRUTURAS METÁLICAS > DE DESMONTAGEM DE ESTRUTURA METÁLICA > #2.2.2.1 - PARA EDIFICAÇÃO 80 - Projeto 1379.92 metro quadrado; 14 - Elaboração ESTRUTURAS > PRÉ-MOLDADOS E PRÉ-FABRICADOS > #2.8.1 - DE ESTRUTURA DE CONCRETO PRÉ-FABRICADO 80 - Projeto 1379.92 metro quadrado; 14 - Elaboração ESTRUTURAS > PRÉ-MOLDADOS E PRÉ-FABRICADOS > #2.8.3 - DE LAJES PRÉ-FABRICADAS 80 - Projeto 1379.92 metro quadrado; 14 - Elaboração ESTRUTURAS > PRÉ-MOLDADOS E PRÉ-FABRICADOS > #2.8.5 - DE ARTEFATOS DE CONCRETO 80 - Projeto 1379.92 metro quadrado; 14 - Elaboração ESTRUTURAS > PRÉ-MOLDADOS E PRÉ-FABRICADOS > #2.8.6 - DE BLOCOS DE CONCRETO 80 - Projeto 1379.92 metro quadrado; 14 - Elaboração ESTRUTURAS > FUNDAÇÕES > DE FUNDAÇÕES SUPERFICIAIS > #2.9.1.2 - EM SAPATAS ISOLADAS 80 - Projeto 1379.92 metro quadrado; 14 - Elaboração ESTRUTURAS > FUNDAÇÕES > DE FUNDAÇÕES SUPERFICIAIS > #2.9.1.4 - EM RADIER 80 - Projeto 1379.92 metro quadrado; 14 - Elaboração ESTRUTURAS > FUNDAÇÕES > DE FUNDAÇÕES PROFUNDAS > #2.9.2.3 - EM ESTACAS DE CONCRETO MOLDADAS IN LOCO 80 - Projeto 1379.92 metro quadrado; 14 - Elaboração GEOTECNIA E GEOLOGIA DA ENGENHARIA > OBRAS DE TERRA > DE OBRAS DE TERRA > #3.3.1.9 - TERRAPLENAGEM 80 - Projeto 1379.92 metro quadrado; 14 - Elaboração AGRIMENSURA > TERRAPLENAGEM > #36.10.3 - DE VOLUME/ÁREA DE ESCAVAÇÃO - TERRAPLENAGEM 80 - Projeto 1379.92 metro quadrado; 16 - Execução CONSTRUÇÃO CIVIL > EDIFICAÇÕES > DE VEDAÇÃO > #1.1.8.1 - EM ALVENARIA 49 - Execução de obra 1379.92 metro quadrado; 16 - Execução CONSTRUÇÃO CIVIL > EDIFICAÇÕES > DE VEDAÇÃO > #1.1.8.2 - COM DRYWALL 49 - Execução de obra 1379.92 metro quadrado; 16 - Execução CONSTRUÇÃO CIVIL > EDIFICAÇÕES > DE VEDAÇÃO > #1.1.8.3 - COM OUTRO MATERIAL 49 - Execução de obra 1379.92 metro quadrado; 16 - Execução CONSTRUÇÃO CIVIL > INSTALAÇÕES HIDROSSANITÁRIAS > #1.4.1 - DE SISTEMA DE ÁGUA POTÁVEL 49 - Execução de obra 1379.92 metro quadrado; 16 - Execução CONSTRUÇÃO CIVIL > INSTALAÇÕES HIDROSSANITÁRIAS > #1.4.2 - DE SISTEMA DE REDES DE ÁGUAS PLUVIAIS 49 - Execução de obra 1379.92 metro quadrado; 16 - Execução CONSTRUÇÃO CIVIL > INSTALAÇÕES HIDROSSANITÁRIAS > #1.4.3 - DE INSTALAÇÃO DE SISTEMA DE ESGOTO SANITÁRIO 49 - Execução de obra 1379.92 metro quadrado; 16 - Execução CONSTRUÇÃO CIVIL > INSTALAÇÕES HIDROSSANITÁRIAS > #1.4.5 - DE LIGAÇÃO INDIVIDUAL DE REDE DE ESGOTO 49 - Execução de obra 1379.92 metro quadrado; 16 - Execução CONSTRUÇÃO CIVIL > INSTALAÇÕES HIDROSSANITÁRIAS > #1.4.6 - DE POÇO DE INFILTRAÇÃO 49 - Execução de obra 1379.92 metro quadrado; 16 - Execução ESTRUTURAS > ALVENARIA ESTRUTURAL > #2.10.1 - DE ALVENARIA ESTRUTURAL 49 - Execução de obra 1379.92 metro quadrado; 16 - Execução ESTRUTURAS > ESTRUTURAS DE CONCRETO E ARGAMASSA ARMADA > #2.1.1 - DE ESTRUTURA DE CONCRETO ARMADO 49 - Execução de obra 1379.92 metro quadrado; 16 - Execução ESTRUTURAS > ESTRUTURAS DE CONCRETO E ARGAMASSA ARMADA > #2.1.3 - DE ESTRUTURA DE ARGAMASSA ARMADA 49 - Execução de obra 1379.92 metro quadrado; 16 - Execução ESTRUTURAS > ESTRUTURAS**

Conselho Regional de Engenharia e Agronomia do Estado do Maranhão

Avenida dos Holandeses, Quadra 35, Lote 8, Calhau, São Luís/MA

Tel: + 55 (98) 2106-8300 Fax: + 55 (98) 2106-8303 E-mail: atendimento@creama.org.br



Conselho Regional de Engenharia e Agronomia do Estado do Maranhão

Impresso em: 22/01/2025, às 21:10.





Certidão de Acervo Técnico - CAT
Resolução Nº 1025 de 30 de Outubro de 2009
Resolução Nº 218 de 29 de Junho de 1973

FOLHA Nº 239
PROCESSO ADM. Nº 077/25

Página 2/13

CREA-MA
CNPJ 12143442-0001-76
919771/2025

Conselho Regional de Engenharia e Agronomia do Estado do Maranhão

Atividade concluída

CONCRETO E ARGAMASSA ARMADA > #2.1.5 - DE DEMOLIÇÃO DE ESTRUTURAS DE CONCRETO SEM USO DE EXPLOSIVOS 49 - Execução de obra 1379.92 metro quadrado; **16 - Execução** ESTRUTURAS > ESTRUTURAS METÁLICAS > DE ESTRUTURA METÁLICA > #2.2.1.1 - PARA EDIFICAÇÃO 49 - Execução de obra 1379.92 metro quadrado; **16 - Execução** ESTRUTURAS > ESTRUTURAS METÁLICAS > DE ESTRUTURA METÁLICA > #2.2.1.7 - PARA FINS DIVERSOS 49 - Execução de obra 1379.92 metro quadrado; **16 - Execução** ESTRUTURAS > ESTRUTURAS DE MADEIRA > #2.3.2 - DE DESMONTAGEM/DEMOLIÇÃO DE ESTRUTURA DE MADEIRA 49 - Execução de obra 1379.92 metro quadrado; **16 - Execução** ESTRUTURAS > ESTRUTURAS DE OUTROS MATERIAIS > #2.4.2 - DE DESMONTAGEM DE ESTRUTURA DE OUTROS MATERIAIS 49 - Execução de obra 1379.92 metro quadrado; **16 - Execução** ESTRUTURAS > PRÉ-MOLDADOS E PRÉ-FABRICADOS > #2.8.3 - DE LAJES PRÉ-FABRICADAS 49 - Execução de obra 1379.92 metro quadrado; **16 - Execução** ESTRUTURAS > PRÉ-MOLDADOS E PRÉ-FABRICADOS > #2.8.4 - DE ARTEFATOS DE CIMENTO 49 - Execução de obra 1379.92 metro quadrado; **16 - Execução** ESTRUTURAS > PRÉ-MOLDADOS E PRÉ-FABRICADOS > #2.8.6 - DE BLOCOS DE CONCRETO 49 - Execução de obra 1379.92 metro quadrado; **16 - Execução** ESTRUTURAS > FUNDAÇÕES > DE FUNDAÇÕES SUPERFICIAIS > #2.9.1.2 - EM SAPATAS ISOLADAS 49 - Execução de obra 1379.92 metro quadrado; **16 - Execução** ESTRUTURAS > FUNDAÇÕES > DE FUNDAÇÕES SUPERFICIAIS > #2.9.1.4 - EM RADIER 49 - Execução de obra 1379.92 metro quadrado; **16 - Execução** ESTRUTURAS > FUNDAÇÕES > DE FUNDAÇÕES PROFUNDAS > #2.9.2.3 - EM ESTACAS DE CONCRETO MOLDADAS IN LOCO 49 - Execução de obra 1379.92 metro quadrado; **16 - Execução** GEOTECNIA E GEOLOGIA DA ENGENHARIA > OBRAS DE TERRA > DE OBRAS DE TERRA > #3.3.1.6 - ABERTURA DE VALAS 49 - Execução de obra 1379.92 metro quadrado; **16 - Execução** GEOTECNIA E GEOLOGIA DA ENGENHARIA > OBRAS DE TERRA > DE OBRAS DE TERRA > #3.3.1.8 - LIMPEZA DE TERRENO 49 - Execução de obra 1379.92 metro quadrado; **16 - Execução** GEOTECNIA E GEOLOGIA DA ENGENHARIA > OBRAS DE TERRA > DE OBRAS DE TERRA > #3.3.1.9 - TERRAPLENAGEM 49 - Execução de obra 1379.92 metro quadrado; **16 - Execução** AGRIMENSURA > TERRAPLENAGEM > #36.10.2 - DE VOLUME/ÁREA DE ATERROS - TERRAPLENAGEM 49 - Execução de obra 1379.92 metro quadrado;

Observações

PROJETOS E EXECUÇÃO DE UM SUPERMERCADO COM AREA CONSTRUIDA DE 1 379,92m² NA CIDADE DE JOAO LISBOA / MA.

Informações Complementares

CERTIFICAMOS, finalmente, que se encontra vinculado à presente Certidão de Acervo Técnico – CAT, o atestado contendo 11 folha(s), expedido pelo contratante da obra/serviço, a quem cabe a responsabilidade pela veracidade e exatidão das informações nele constantes.

Certidão de Acervo Técnico nº 919771/2025
22/01/2025, 08:33
9Z872

A Certidão de Acervo Técnico (CAT) à qual o atestado está vinculado constituirá prova da capacidade técnico-profissional da pessoa jurídica somente se o responsável técnico indicado estiver ou venha a ser integrado ao seu quadro técnico por meio de declaração entregue no momento da habilitação ou da entrega das propostas.

Certificamos que se encontra vinculado à presente CAT o atestado apresentado em cumprimento à Lei nº 8.666/93, expedido pela pessoa jurídica contratante, a quem cabe a responsabilidade pela veracidade e exatidão das informações nele constantes. É de responsabilidade deste Conselho a verificação da atividade profissional em conformidade com a Lei nº 5.194/66 e Resoluções do Conselho Federal de Engenharia e Agronomia - CONFEA.

Esta certidão perderá a validade, caso ocorra qualquer alteração posterior dos elementos cadastrais nela contidos.

Fica(m) Excluído(s), no entanto, o(s) serviço(s) cujas atribuições não competem ao(s) profissional(is) em questão.

A autenticidade desta Certidão pode ser verificada em: <https://crea-ma.sitac.com.br/publico/>, com a chave: 9Z872



FOLHA Nº 240
 PROCESSO ADM. Nº 077/25

Câmara Municipal de Açailândia
 CNPJ 12143442-0001-76

ATESTADO DE CAPACIDADE TÉCNICA

Atestamos para os devidos fins e a quem possa interessar que nos foram prestados com bom desempenho e nada tendo que desabone a conduta do prestador, os serviços descritos abaixo e com as seguintes características:

DADOS DA OBRA/SERVIÇO	
OBRA: PROJETO E EXECUÇÃO DE OBRA COMERCIAL DE SUPERMERCADO DE 1.379,92,M² DE ÁREA CONSTRUÍDA LOCALIZADA NA AVENIDADE PEDRO NEIVA DE SANTANA, CIDADE DE JOÃO LISBOA-MA	
Período de realização: 23/03/2024 A 23/07/2024	
Data da Solicitação de Baixa de ART: 03/01/2025	
Valor: R\$ 2.500.000,00	
ENDEREÇO: PROJETO E EXECUÇÃO DE OBRA COMERCIAL DE SUPERMERCADO DE 1.379,92,M² DE ÁREA CONSTRUÍDA LOCALIZADA NA AVENIDADE PEDRO NEIVA DE SANTANA, APÓS A PRAÇA DA CIDADE, S/N, CENTRO, CIDADE DE JOÃO LISBOA-MA	
Parcelas executadas: Foi executada a totalidade do contrato;	
DADOS DA CONTRATANTE	
Nome ou Razão Social	PAULO RICARDO FIGUEIREDO COELHO
CPF OU CNPJ	609.493.643-47
DADOS DA PESSOA JURÍDICA CONTRATADA	
Nome ou Razão Social	FAS ENGENHARIA LTDA
CPF OU CNPJ	51.427.806/0001-00
DADOS DO RESPONSÁVEL TÉCNICO PELA EXECUÇÃO	
Nome ou Razão Social	FELLIPE ALVES DE SOUSA
Título Profissional	ENGENHEIRO CIVIL
Registro Nacional Profissional (RNP)	1119839084MA
ART DE EXECUÇÃO	MA20240761529
DESCRIÇÃO DO OBJETO DOS SERVIÇOS REALIZADOS:	
PROJETO E EXECUÇÃO DE OBRA COMERCIAL DE SUPERMERCADO DE 1.379,92,M² DE ÁREA CONSTRUÍDA LOCALIZADA NA AVENIDADE PEDRO NEIVA DE SANTANA, APÓS A PRAÇA DA CIDADE, S/N, CENTRO, CIDADE DE JOÃO LISBOA-MA	
ANEXO I:	
SEGUE O QUANTITATIVO A SER CONSIDERADO:	
IMPERATRIZ - MA - 21 de JANEIRO de 2025	

Este documento encontra-se registrado no Conselho Regional de Engenharia e Agronomia do Estado do Maranhão, vinculado à Certidão nº 919771/2025, em 22/01/2025 emitida



Certidão nº 919771/2025
22/01/2025, 21:10

Chave de Impressão: 9Z872

O documento neste ato registrado foi emitido em 22/01/2025 e contém 5 folhas



FOLHA Nº 241
PROCESSO ADM. Nº 077/25

Y
Câmara Municipal de Açailândia
CNPJ 12.143.442 / 0001 - 76

IDENTIFICAÇÃO DO SIGNATARIO

FAS ENGENHARIA Assinado de forma digital
LTDA:514278060 por FAS ENGENHARIA
00100 LTDA:51427806000100
Dados: 2025.01.21 17:12:21
-03'00"

CONTRATADO
FAS ENGENHARIA LTDA
CNPJ: 51.427.806/0001-00

Documento assinado digitalmente
gov.br **FELIPE ALVES DE SOUSA**
Data: 21/01/2025 17:11:09-0300
Verifique em <https://validar.it.gov.br>

FELIPE ALVES DE SOUSA
ENGENHEIRO CIVIL
1119839084MA

Documento assinado digitalmente
gov.br **PAULO RICARDO FIGUEIREDO COELHO**
Data: 21/01/2025 17:16:54-0300
Verifique em <https://validar.it.gov.br>

CONTRATANTE
PAULO RICARDO FIGUEIREDO COELHO
CPF: 609.493.643-47

Este documento encontra-se registrado no Conselho Regional de Engenharia e Agronomia do Estado do Maranhão, vinculado à Certidão nº 919771/2025, em 22/01/2025 emitida



Certidão nº 919771/2025
22/01/2025, 21:10
Chave de Impressão: 9Z872

O documento neste ato registrado foi emitido em 22/01/2025 e contém 5 folhas



ANEXO I - QUANTITATIVOS A SEREM CONSIDERADOS:

- 14 - Elaboração de projeto
- 80 - Projeto > ESTRUTURAS > ALVENARIA ESTRUTURAL > #2.10.1 - DE ALVENARIA ESTRUTURAL 1.379,92 m²
- 80 - Projeto > CONSTRUÇÃO CIVIL > EDIFICAÇÕES > DE VEDAÇÃO > #1.1.8.1 - EM ALVENARIA 1.379,92 m²
- 80 - Projeto > CONSTRUÇÃO CIVIL > EDIFICAÇÕES > DE VEDAÇÃO > #1.1.8.2 - COM DRYWALL 1.379,92 m²
- 80 - Projeto > CONSTRUÇÃO CIVIL > EDIFICAÇÕES > DE VEDAÇÃO > #1.1.8.3 - COM OUTRO MATERIAL 1.379,92 m²
- 80 - Projeto > ESTRUTURAS > ESTRUTURAS DE CONCRETO E ARGAMASSA ARMADA > #2.1.1 DE ESTRUTURA DE CONCRETO ARMADO 1.379,92 m²
- 80 - Projeto > ESTRUTURAS > ESTRUTURAS METÁLICAS > DE ESTRUTURA METÁLICA > #2.2.1.1 - PARA EDIFICAÇÃO 1.379,92 m²
- 80 - Projeto > ESTRUTURAS > ESTRUTURAS METÁLICAS > DE DESMONTAGEM DE ESTRUTURA METÁLICA > #2.2.2.1 - PARA EDIFICAÇÃO 1.379,92 m²
- 80 - Projeto > ESTRUTURAS > FUNDAÇÕES > DE FUNDAÇÕES SUPERFICIAIS > #2.9.1.4 - EM RADIER 1.379,92 m²
- 80 - Projeto > ESTRUTURAS > FUNDAÇÕES > DE FUNDAÇÕES PROFUNDAS > #2.9.2.3 - EM ESTACAS DE CONCRETO MOLDADAS IN LOCO 1.379,92 m²
- 80 - Projeto > ESTRUTURAS > PRÉ-MOLDADOS E PRÉ-FABRICADOS > #2.8.6 - DE BLOCOS DE CONCRETO 1.379,92 m²
- 80 - Projeto > ESTRUTURAS > FUNDAÇÕES > DE FUNDAÇÕES SUPERFICIAIS > #2.9.1.2 - EM SAPATAS ISOLADAS 1.379,92 m²
- 80 - Projeto > CONSTRUÇÃO CIVIL > INSTALAÇÕES HIDROSSANITÁRIAS > #1.4.1 - DE SISTEMA DE ÁGUA POTÁVEL 1.379,92 m²
- 80 - Projeto > CONSTRUÇÃO CIVIL > INSTALAÇÕES HIDROSSANITÁRIAS > #1.4.2 - DE SISTEMA DE REDES DE ÁGUAS PLUVIAIS 1.379,92 m²
- 80 - Projeto > CONSTRUÇÃO CIVIL > INSTALAÇÕES HIDROSSANITÁRIAS > #1.4.5 - DE LIGAÇÃO INDIVIDUAL DE REDE DE ESGOTO 1.379,92 m²
- 80 - Projeto > CONSTRUÇÃO CIVIL > INSTALAÇÕES HIDROSSANITÁRIAS > #1.4.6 - DE POÇO DE INFILTRAÇÃO 1.379,92 m²
- 80 - Projeto > GEOTECNIA E GEOLOGIA DA ENGENHARIA > OBRAS DE TERRA > DE OBRAS DE TERRA > #3.3.1.9 - TERRAPLENAGEM 1.379,92 m²
- 80 - Projeto > CONSTRUÇÃO CIVIL > INSTALAÇÕES DE PREVENÇÃO E COMBATE A INCÊNDIO > #1.6.1 - DE INSTALAÇÃO DE HIDRANTES 1.379,92 m²
- 80 - Projeto > CONSTRUÇÃO CIVIL > INSTALAÇÕES DE PREVENÇÃO E COMBATE A INCÊNDIO > #1.6.5 - DE SINALIZAÇÃO DE EMERGÊNCIA EM EDIFICAÇÃO 1.379,92 m²
- 80 - Projeto > CONSTRUÇÃO CIVIL > INSTALAÇÕES DE PREVENÇÃO E COMBATE A INCÊNDIO > #1.6.6 - DE PREVENÇÃO E COMBATE A INCÊNDIO E PÂNICO 1.379,92 m²
- 80 - Projeto > CONSTRUÇÃO CIVIL > INSTALAÇÕES DE PREVENÇÃO E COMBATE A INCÊNDIO > #1.6.3 - DE INSTALAÇÃO HIDRÁULICA PARA PREVENÇÃO E COMBATE A INCÊNDIO 1.379,92 m²
- 80 - Projeto > AGRIMENSURA > TERRAPLENAGEM > #36.10.3 - DE VOLUME/ÁREA DE ESCAVAÇÃO - TERRAPLENAGEM 1.379,92 m²
- 80 - Projeto > ESTRUTURAS > PRÉ-MOLDADOS E PRÉ-FABRICADOS > #2.8.3 - DE LAJES PRÉ-FABRICADAS 1.379,92 m²
- 80 - Projeto > ESTRUTURAS > PRÉ-MOLDADOS E PRÉ-FABRICADOS > #2.8.5 - DE ARTEFATOS DE CONCRETO 1.379,92 m²
- 80 - Projeto > ESTRUTURAS > PRÉ-MOLDADOS E PRÉ-FABRICADOS > #2.8.1 - DE ESTRUTURA DE CONCRETO PRÉ-FABRICADO 1.379,92 m²

Este documento encontra-se registrado no Conselho Regional de Engenharia e Agronomia do Estado do Maranhão, vinculado à Certidão nº 919771/2025, em 22/01/2025



Certidão nº 919771/2025

22/01/2025, 21:10

Chave de Impressão: 9Z872

O documento neste ato registrado foi emitido em 22/01/2025 e contém 5 folhas



FOLHA Nº 243
 PROCESSO ADM. Nº 077/25

Câmara Municipal de Açailândia
 CNPJ 12.143.442-0001-76

16 - Execução de obra

- 49 - Execução de obra > GEOTECNIA E GEOLOGIA DA ENGENHARIA > OBRAS DE TERRA > DE OBRAS DE TERRA > #3.3.1.8 - LIMPEZA DE TERRENO 1.379,92 m²
- 49 - Execução de obra > ESTRUTURAS > ESTRUTURAS DE CONCRETO E ARGAMASSA ARMADA > #2.1.5 - DE DEMOLIÇÃO DE ESTRUTURAS DE CONCRETO SEM USO DE EXPLOSIVOS 1.379,92 m²
- 49 - Execução de obra > ESTRUTURAS > ESTRUTURAS DE MADEIRA > #2.3.2 - DE DESMONTAGEM/DEMOLIÇÃO DE ESTRUTURA DE MADEIRA 1.379,92 m²
- 49 - Execução de obra > ESTRUTURAS > ESTRUTURAS DE OUTROS MATERIAIS > #2.4.2 - DE DESMONTAGEM DE ESTRUTURA DE OUTROS MATERIAIS 1.379,92 m²
- 49 - Execução de obra > GEOTECNIA E GEOLOGIA DA ENGENHARIA > OBRAS DE TERRA > DE OBRAS DE TERRA > #3.3.1.9 - TERRAPLENAGEM 1.379,92 m²
- 49 - Execução de obra > AGRIMENSURA > TERRAPLENAGEM > #36.10.2 - DE VOLUME/ÁREA DE ATERROS - TERRAPLENAGEM 1.379,92 m²
- 49 - Execução de obra > GEOTECNIA E GEOLOGIA DA ENGENHARIA > OBRAS DE TERRA > DE OBRAS DE TERRA > #3.3.1.6 - ABERTURA DE VALAS 1.379,92 m²
- 49 - Execução de obra > ESTRUTURAS > FUNDAÇÕES > DE FUNDAÇÕES SUPERFICIAIS > #2.9.1.4 - EM RADIER 1.379,92 m²
- 49 - Execução de obra > ESTRUTURAS > FUNDAÇÕES > DE FUNDAÇÕES PROFUNDAS > #2.9.2.3 - EM ESTACAS DE CONCRETO MOLDADAS IN LOCO 1.379,92 m²
- 49 - Execução de obra > ESTRUTURAS > PRÉ-MOLDADOS E PRÉ-FABRICADOS > #2.8.6 - DE BLOCOS DE CONCRETO 1.379,92 m²
- 49 - Execução de obra > ESTRUTURAS > FUNDAÇÕES > DE FUNDAÇÕES SUPERFICIAIS > #2.9.1.2 - EM SAPATAS ISOLADAS 1.379,92 m²
- 49 - Execução de obra > ESTRUTURAS > ESTRUTURAS DE CONCRETO E ARGAMASSA ARMADA > #2.1.1 - DE ESTRUTURA DE CONCRETO ARMADO 1.379,92 m²
- 49 - Execução de obra > ESTRUTURAS > ALVENARIA ESTRUTURAL > #2.10.1 - DE ALVENARIA ESTRUTURAL 1.379,92 m²
- 49 - Execução de obra > CONSTRUÇÃO CIVIL > EDIFICAÇÕES > DE VEDAÇÃO > #1.1.8.1 - EM ALVENARIA 1.379,92 m²
- 49 - Execução de obra > CONSTRUÇÃO CIVIL > EDIFICAÇÕES > DE VEDAÇÃO > #1.1.8.2 - COM DRYWALL 1.379,92 m²
- 49 - Execução de obra > CONSTRUÇÃO CIVIL > EDIFICAÇÕES > DE VEDAÇÃO > #1.1.8.3 - COM OUTRO MATERIAL 1.379,92 m²
- 49 - Execução de obra > ESTRUTURAS > ESTRUTURAS DE CONCRETO E ARGAMASSA ARMADA > #2.1.3 - DE ESTRUTURA DE ARGAMASSA ARMADA 1.379,92 m²
- 49 - Execução de obra > ESTRUTURAS > ESTRUTURAS METÁLICAS > DE ESTRUTURA METÁLICA > #2.2.1.1 - PARA EDIFICAÇÃO 1.379,92 m²
- 49 - Execução de obra > ESTRUTURAS > ESTRUTURAS METÁLICAS > DE ESTRUTURA METÁLICA > #2.2.1.7 - PARA FINS DIVERSOS 1.379,92 m²
- 49 - Execução de obra > CONSTRUÇÃO CIVIL > INSTALAÇÕES HIDROSSANITÁRIAS > #1.4.1 DE SISTEMA DE ÁGUA POTÁVEL 1.379,92 m²
- 49 - Execução de obra > CONSTRUÇÃO CIVIL > INSTALAÇÕES HIDROSSANITÁRIAS > #1.4.3 DE INSTALAÇÃO DE SISTEMA DE ESGOTO SANITÁRIO 1.379,92 m²
- 49 - Execução de obra > CONSTRUÇÃO CIVIL > INSTALAÇÕES HIDROSSANITÁRIAS > #1.4.2 DE SISTEMA DE REDES DE ÁGUAS PLUVIAIS 1.379,92 m²

Este documento encontra-se registrado no Conselho Regional de Engenharia e Agronomia do Estado do Maranhão, vinculado à Certidão nº 919771/2025, em 22/01/2025 emitida



Certidão nº 919771/2025
 22/01/2025, 21:10

Chave de Impressão: 9Z872

O documento neste ato registrado foi emitido em 22/01/2025 e contém 5 folhas



FOLHA Nº 244
PROCESSO ADM. Nº 077/25

Câmara Municipal de Açailândia
CNPJ 12143442, 0001-76

- 49 - Execução de obra > CONSTRUÇÃO CIVIL > INSTALAÇÕES HIDROSSANITÁRIAS > #1.4.6 DE POÇO DE INFILTRAÇÃO 1.379,92 m²
- 49 - Execução de obra > CONSTRUÇÃO CIVIL > INSTALAÇÕES HIDROSSANITÁRIAS > #1.4.5 DE LIGAÇÃO INDIVIDUAL DE REDE DE ESGOTO 1.379,92 m²
- 49 - Execução de obra > ESTRUTURAS > PRÉ-MOLDADOS E PRÉ-FABRICADOS > #2.8.3 - DE LAJES PRÉ-FABRICADAS 1.379,92 m²
- 49 - Execução de obra > ESTRUTURAS > PRÉ-MOLDADOS E PRÉ-FABRICADOS > #2.8.4 - DE ARTEFATOS DE CIMENTO 1.379,92 m²

Este documento encontra-se registrado no Conselho Regional de Engenharia e Agronomia do Estado do Maranhão, vinculado à Certidão nº 919771/2025, em 22/01/2025 emitida



Certidão nº 919771/2025
22/01/2025, 21:10

Chave de Impressão: 9Z872

O documento neste ato registrado foi emitido em 22/01/2025 e contém 5 folhas



FOLHA Nº 245
 PROCESSO ADM. Nº 077/23

Câmara Municipal de Açailândia
 CNPJ 12.143.442.0001-76

LAUDO TÉCNICO DE CONCLUSÃO DA OBRA

**CONTRATO : PROJETO E EXECUÇÃO DE OBRA COMERCIAL DE SUPERMERCADO
 DE 1.379,92,M² DE ÁREA CONSTRUIDA LOCALIZADA NA AVENIDADE PEDRO
 NEIVA DE SANTANA, CIDADE DE JOÃO LISBOA-MA**

EMPRESA CONTRATADA: FAS ENGENHARIA LTDA

CNPJ: 51.427.806/0001-00.

ART DE EXECUÇÃO: MA20240761529.

RESPONSAVEL TECNICO PELA EXECUÇÃO: FELLIPE ALVES DE SOUSA, ENGENHEIRO CIVIL,

CONFEA: 1119839084MA.

RESPONSAVEL TECNICO PELO LAUDO TÉCNICO: VINICIUS NOGUEIRA BENEVIDES,

ENGENHEIRO CIVIL, CONFEA: 1120094160MA.

ART DE LAUDO: MA20250865973

VALOR DA OBRA: R\$ 2.500.000,00

INICIO DA OBRA: 23/03/2024 TERMINO DA OBRA: 23/07/2024

DATA DE REALIZAÇÃO DO LAUDO TÉCNICO: 06/01/2025

DESCRIÇÃO DOS SERVIÇOS REALIZADOS:

**Termo de recebimento definitivo da obra denominada PROJETO E EXECUÇÃO DE
 OBRA COMERCIAL DE SUPERMERCADO DE 1.379,92,M² DE ÁREA CONSTRUIDA
 LOCALIZADA NA AVENIDADE PEDRO NEIVA DE SANTANA, CIDADE DE JOÃO
 LISBOA-MA. Celebrados entre a FAS ENGENHARIA LTDA, inscrita no CNPJ:
 51.427.806/0001-00 e PAULO RICARDO FIGUEIREDO COELHO, inscrito no CPF:
 609.493.643-47.**

**Tendo como Responsável Técnico o Engenheiro Civil FELLIPE ALVES DE SOUSA, ENGENHEIRO
 CIVIL, CONFEA: 1119839084MA.**

Este documento encontra-se registrado no Conselho
 Regional de Engenharia e Agronomia do Estado do
 Maranhão, vinculado à Certidão nº 919771/2025,
 em 22/01/2025
 emitida



Certidão nº 919771/2025
 22/01/2025, 21:10

Chave de Impressão: 9Z872

O documento neste ato registrado foi emitido em 22/01/2025 e contém 6 folhas



FOLHA Nº 246
 PROCESSO ADM. Nº 07725

Câmara Municipal de Açailândia
 CNPJ 12.143.442 / 0001 - 76

COMENTÁRIOS:

O LAUDO FOI REALIZADO EM 06/01/2025, PELO PROFISSIONAL **VINICIUS NOGUEIRA BENEVIDES, ENGENHEIRO CIVIL, CONFEA: 1120094160MA** COM A PRESENÇA DO ENGENHEIRO RESPONSÁVEL PELA EXECUÇÃO DOS SERVIÇOS. E, CONTUDO NÃO HOUE NENHUM COMPROMETIMENTO NA AFERIÇÃO DOS SERVIÇOS EXECUTADOS.

CONCLUSÃO:

APÓS VERIFICAÇÃO DOS SERVIÇOS PRESTADOS, ATESTO QUE O PROFISSIONAL ATENDEU TODOS OS REQUISITOS CONTRATUAIS ADEQUADAMENTE, COM RESPEITO AOS PADRÕES ESTABELECIDOS NAS NORMAS TECNICAS VIGENTES, REFERENTE A OBRA **PROJETO E EXECUÇÃO DE OBRA COMERCIAL DE SUPERMERCADO DE 1.379,92, M² DE ÁREA CONSTRUÍDA LOCALIZADA NA AVENIDADE PEDRO NEIVA DE SANTANA, CIDADE DE JOÃO LISBOA-MA.** Celebrados entre a **FAS ENGENHARIA LTDA**, inscrita no CNPJ: **51.427.806/0001-00** e PAULO RICARDO FIGUEIREDO COELHO, inscrito no CPF: **609.493.643-47**, acompanhado pelo responsável técnico dos serviços, constatamos que a obra foi executada sem alterações em relação ao projeto inicial, apresentado a mesma solidez e segurança, nada havendo que impeçam seu recebimento definitivo.

DADAS AS CONSIDERAÇÕES ACIMA DA **VINICIUS NOGUEIRA BENEVIDES, ENGENHEIRO CIVIL, CONFEA: 1120094160MA**, ATESTA-SE COMO EXECUTADO 100% DOS SERVIÇOS PREVISTOS NA PLANILHA DE QUANTITATIVOS DE SERVIÇO.

gov.br Documento assinado digitalmente
VINICIUS NOGUEIRA BENEVIDES
 Data: 09/01/2025 18:31:30-0300
 Verifique em <https://validar.iti.gov.br>

VINICIUS NOGUEIRA BENEVIDES
ENGENHEIRO CIVIL
CONFEA 112009416-0
CPF: 057.270.033-42

Este documento encontra-se registrado no Conselho Regional de Engenharia e Agronomia do Estado do Maranhão, vinculado à Certidão nº 919771/2025, em 22/01/2025 emitida



Certidão nº 919771/2025
 22/01/2025, 21:10
 Chave de Impressão: 9Z872

O documento neste ato registrado foi emitido em 22/01/2025 e contém 6 folhas



FOLHA Nº 247
PROCESSO ADM. Nº 077/25

REGISTRO FOTOGRÁFICO

Câmara Municipal de Açailândia
CNPJ 12.143.442, 0001-76



Este documento encontra-se registrado no Conselho Regional de Engenharia e Agronomia do Estado do Maranhão, vinculado à Certidão nº 919771/2025, em 22/01/2025 emitida em



Certidão nº 919771/2025
22/01/2025, 21:10

Chave de Impressão: 9Z872

O documento neste ato registrado foi emitido em 22/01/2025 e contém 6 folhas



FOLHA Nº 248
PROCESSO ADM. Nº 077/25

Câmara Municipal de Açailândia
CNPJ 12.143.442 / 0001 - 76



Este documento encontra-se registrado no Conselho Regional de Engenharia e Agronomia do Estado do Maranhão, vinculado à Certidão nº 919771/2025, em 22/01/2025



Certidão nº 919771/2025
22/01/2025, 21:10

Chave de Impressão: 92872

O documento neste ato registrado foi emitido em 22/01/2025 e contém 6 folhas



FOLHA Nº 249
PROCESSO ADM. Nº 077/25

Câmara Municipal de Açailândia
Fones: 43342 0601 - 76



Este documento encontra-se registrado no Conselho Regional de Engenharia e Agronomia do Estado do Maranhão, vinculado à Certidão nº 919771/2025, em 22/01/2025



Certidão nº 919771/2025
22/01/2025, 21:10
Chave de Impressão: 92872
O documento neste ato registrado foi emitido em 22/01/2025 e contém 6 folhas



FOLHA Nº 250
PROCESSO ADM. Nº 077/25

Câmara Municipal de Açailândia
CNPJ 12143442 0001-76



Este documento encontra-se registrado no Conselho Regional de Engenharia e Agronomia do Estado do Maranhão, vinculado à Certidão nº 919771/2025, em 22/01/2025 emitida



Certidão nº 919771/2025
22/01/2025, 21:10

Chave de Impressão: 92872

O documento neste ato registrado foi emitido em 22/01/2025 e contém 6 folhas





Certidão de Acervo Técnico - CAT
Resolução Nº 1025 de 30 de Outubro de 2009
Resolução Nº 218 de 29 de Junho de 1973

FOLHA Nº 251
PROCESSO ADM. Nº 077/25

CREA-MA
Câmara Municipal de CAT COM REGISTRO DE ATESTADO
CNPJ 12143442 000176

921216/2025

Conselho Regional de Engenharia e Agronomia do Estado do Maranhão

Atividade concluída

CERTIFICAMOS, para os devidos fins, que consta em nossos arquivos o registro de Acervo referente a(s) Anotação(ões) de Responsabilidade(s) Técnica(s) - ARTs, constante(s) da Presente CERTIDÃO, tendo sido comprovada a execução e conclusão da(s) obra(s) e/ou serviço(s) indicado(s) conforme descrição(ões) abaixo.

Profissional: **FELIPE ALVES DE SOUSA**
Registro: **1119839084MA** RNP: **1119839084**
Título profissional: ENGENHEIRO CIVIL

Número da ART: **MA20250877954** Tipo de ART: **OBRA / SERVIÇO** Registrada em: **11/02/2025** Baixada em: **12/02/2025**
Forma de registro: **SUBSTITUIÇÃO** Participação técnica: **INDIVIDUAL**
Empresa contratada: **FAS ENGENHARIA LTDA**

Contratante: **Willas Lousa Oliveira Sociedade Individual de Advocacia** CPF/CNPJ: **53.725.996/0001-69**
Endereço do contratante: **RUA SÃO PEDRO** Nº: **18**
Complemento: Bairro: **NOVA IMPERATRIZ**
Cidade: **IMPERATRIZ** UF: **MA** CEP: **65907070**
Contrato: Celebrado em:
Valor do contrato: **R\$ 30.000,00** Tipo de contratante: **Pessoa Jurídica de Direito Privado**
Ação institucional: **Agricultura familiar**
Endereço da obra/serviço: **RUA LONGITUDINAL 02** Nº: **SN**
Complemento: Bairro: **RESIDENCIAL COLINA PARK**
Cidade: **IMPERATRIZ** UF: **MA** CEP: **65902006**
Coordenadas Geográficas: **-5.564460, -47.454240**
Data de início: **28/01/2025** Conclusão efetiva: **10/02/2025**
Finalidade: **Comercial**
Proprietário: **Willas Lousa Oliveira Sociedade Individual de Advocacia** CPF/CNPJ: **53.725.996/0001-69**

Atividade Técnica: **15 - Elaboração em BIM ELETROTÉCNICA > INSTALAÇÕES ELÉTRICAS > DE INSTALAÇÕES ELÉTRICAS EM BAIXA TENSÃO > #11.10.1.2 - PARA FINS COMERCIAIS 35 - Elaboração de orçamento 2500.00 metro quadrado; 15 - Elaboração em BIM ELETROTÉCNICA > INSTALAÇÕES ELÉTRICAS > DE INSTALAÇÕES ELÉTRICAS EM BAIXA TENSÃO > #11.10.1.2 - PARA FINS COMERCIAIS 82 - Projeto de Instalações 2500.00 metro quadrado; 15 - Elaboração em BIM ELETROTÉCNICA > INSTALAÇÕES ELÉTRICAS > DE TUBULAÇÃO PARA INSTALAÇÕES ELÉTRICAS EM BAIXA TENSÃO > #11.10.2.2 - PARA FINS COMERCIAIS 35 - Elaboração de orçamento 2500.00 metro quadrado; 15 - Elaboração em BIM ELETROTÉCNICA > INSTALAÇÕES ELÉTRICAS > DE TUBULAÇÃO PARA INSTALAÇÕES ELÉTRICAS EM BAIXA TENSÃO > #11.10.2.2 - PARA FINS COMERCIAIS 82 - Projeto de Instalações 2500.00 metro quadrado; 15 - Elaboração em BIM ELETROTÉCNICA > SISTEMAS DE PROTEÇÃO CONTRA DESCARGAS ATMOSFÉRICAS - SPDA > #11.12.1 - DE SISTEMAS DE PROTEÇÃO CONTRA DESCARGAS ATMOSFÉRICAS - SPDA 82 - Projeto de Instalações 2500.00 metro quadrado; 15 - Elaboração em BIM CONSTRUÇÃO CIVIL > EDIFICAÇÕES > DE EDIFICAÇÃO > #1.1.1.2 - DE MADEIRA 81 - Projeto Arquitetônico 2500.00 metro quadrado; 15 - Elaboração em BIM CONSTRUÇÃO CIVIL > EDIFICAÇÕES > DE ACESSIBILIDADE DE EDIFICAÇÃO > #1.1.3.2 - PARA FINS COMERCIAIS 81 - Projeto Arquitetônico 2500.00 metro quadrado; 15 - Elaboração em BIM CONSTRUÇÃO CIVIL > EDIFICAÇÕES > DE VEDAÇÃO > #1.1.8.1 - EM ALVENARIA 35 - Elaboração de orçamento 2500.00 metro quadrado; 15 - Elaboração em BIM CONSTRUÇÃO CIVIL > EDIFICAÇÕES > DE VEDAÇÃO > #1.1.8.1 - EM ALVENARIA 81 - Projeto Arquitetônico 2500.00 metro quadrado; 15 - Elaboração em BIM CONSTRUÇÃO CIVIL > EDIFICAÇÕES > DE VEDAÇÃO > #1.1.8.2 - COM DRYWALL 81 - Projeto Arquitetônico 2500.00 metro quadrado; 15 - Elaboração em BIM CONSTRUÇÃO CIVIL > EDIFICAÇÕES > DE VEDAÇÃO > #1.1.8.3 - COM OUTRO MATERIAL 35 - Elaboração de orçamento 2500.00 metro quadrado; 15 - Elaboração em BIM CONSTRUÇÃO CIVIL > INSTALAÇÕES HIDROSSANITÁRIAS > #1.4.1 - DE SISTEMA DE ÁGUA POTÁVEL 35 - Elaboração de orçamento 2500.00 metro quadrado; 15 - Elaboração em BIM CONSTRUÇÃO CIVIL > INSTALAÇÕES HIDROSSANITÁRIAS > #1.4.1 - DE SISTEMA DE ÁGUA POTÁVEL 82 - Projeto de Instalações 2500.00 metro quadrado; 15 - Elaboração em BIM CONSTRUÇÃO CIVIL > INSTALAÇÕES HIDROSSANITÁRIAS > #1.4.2 - DE SISTEMA DE REDES DE ÁGUAS PLUVIAIS 35 - Elaboração de orçamento 2500.00 metro quadrado; 15 - Elaboração em BIM CONSTRUÇÃO CIVIL > INSTALAÇÕES HIDROSSANITÁRIAS > #1.4.2 - DE SISTEMA DE REDES DE ÁGUAS PLUVIAIS 82 - Projeto de Instalações 2500.00 metro quadrado; 15 - Elaboração em BIM CONSTRUÇÃO CIVIL > INSTALAÇÕES HIDROSSANITÁRIAS > #1.4.3 - DE INSTALAÇÃO DE SISTEMA DE ESGOTO SANITÁRIO 35 - Elaboração de orçamento 2500.00 metro quadrado; 15 - Elaboração em BIM CONSTRUÇÃO CIVIL > INSTALAÇÕES HIDROSSANITÁRIAS > #1.4.3 - DE INSTALAÇÃO DE SISTEMA DE ESGOTO SANITÁRIO 82 - Projeto de Instalações 2500.00 metro quadrado; 15 - Elaboração em BIM CONSTRUÇÃO CIVIL > INSTALAÇÕES HIDROSSANITÁRIAS > #1.4.6 - DE POÇO DE INFILTRAÇÃO 35 - Elaboração de orçamento 2500.00 metro quadrado; 15 - Elaboração em BIM CONSTRUÇÃO CIVIL > INSTALAÇÕES HIDROSSANITÁRIAS > #1.4.6 - DE POÇO DE INFILTRAÇÃO 82 - Projeto de Instalações 2500.00 metro quadrado; 15 - Elaboração em BIM ESTRUTURAS > ALVENARIA ESTRUTURAL > #2.10.1 - DE ALVENARIA ESTRUTURAL 81 - Projeto Arquitetônico 2500.00 metro quadrado; 15 - Elaboração em BIM ESTRUTURAS > ESTRUTURAS DE CONCRETO E ARGAMASSA ARMADA > #2.1.1 - DE ESTRUTURA DE CONCRETO ARMADO 35 - Elaboração de orçamento 2500.00 metro quadrado; 15 - Elaboração em BIM ESTRUTURAS > ESTRUTURAS DE CONCRETO E ARGAMASSA ARMADA > #2.1.1 - DE ESTRUTURA DE CONCRETO ARMADO 80 - Projeto 2500.00 metro quadrado; 15 - Elaboração em BIM ESTRUTURAS > ESTRUTURAS DE CONCRETO E ARGAMASSA ARMADA > #2.1.1 - DE ESTRUTURA DE CONCRETO ARMADO 81 - Projeto Arquitetônico 2500.00 metro quadrado; 15 - Elaboração em BIM ESTRUTURAS > ESTRUTURAS DE CONCRETO E ARGAMASSA ARMADA > #2.1.4 - DE ESTRUTURA DE CONCRETO CICLÓPICO 81 - Projeto Arquitetônico 2500.00 metro quadrado; 15 - Elaboração em BIM ESTRUTURAS > ESTRUTURAS METÁLICAS > DE ESTRUTURA METÁLICA > #2.2.1.1 - PARA EDIFICAÇÃO 35 - Elaboração de orçamento 2500.00 metro quadrado; 15 - Elaboração em BIM ESTRUTURAS > ESTRUTURAS METÁLICAS > DE ESTRUTURA METÁLICA > #2.2.1.1 - PARA EDIFICAÇÃO 81 > #2.2.1.1 - PARA EDIFICAÇÃO 81 - Projeto Arquitetônico 2500.00 metro quadrado; 15 - Elaboração em BIM ESTRUTURAS > PRÉ-MOLDADOS E PRÉ-FABRICADOS > #2.8.5 - DE ARTEFATOS DE CONCRETO 81 - Projeto Arquitetônico 2500.00 metro quadrado; 15 - Elaboração em BIM ESTRUTURAS > PRÉ-MOLDADOS E PRÉ-FABRICADOS > #2.8.6 - DE BLOCOS DE CONCRETO 35 - Elaboração de orçamento 2500.00 metro quadrado; 15 - Elaboração em BIM ESTRUTURAS > PRÉ-MOLDADOS E PRÉ-FABRICADOS > #2.8.6 - DE BLOCOS DE CONCRETO 80 - Projeto 2500.00 metro quadrado; 15 - Elaboração em BIM ESTRUTURAS > PRÉ-MOLDADOS E PRÉ-FABRICADOS > #2.8.6 - DE BLOCOS DE CONCRETO 81 - Projeto Arquitetônico 2500.00 metro quadrado; 15 - Elaboração em BIM ESTRUTURAS > FUNDAÇÕES > DE FUNDAÇÕES SUPERFICIAIS > #2.9.1.2 - EM SAPATAS ISOLADAS 35 - Elaboração de orçamento 2500.**





Certidão de Acervo Técnico - CAT
Resolução Nº 1025 de 30 de Outubro de 2009
Resolução Nº 218 de 29 de Junho de 1973

CREA-MA

CAT COM REGISTRO DE ATESTADO

921216/2025

Conselho Regional de Engenharia e Agronomia do Estado do Maranhão

Atividade concluída

metro quadrado; **15 - Elaboração em BIM ESTRUTURAS > FUNDAÇÕES > DE FUNDAÇÕES SUPERFICIAIS > #2.9.1.2 - EM SAPATAS ISOLADAS 80 - Projeto 2500.00 metro quadrado; 15 - Elaboração em BIM ESTRUTURAS > FUNDAÇÕES > DE FUNDAÇÕES SUPERFICIAIS > #2.9.1.4 - EM RADIER 35 - Elaboração de orçamento 2500.00 metro quadrado; 15 - Elaboração em BIM ESTRUTURAS > FUNDAÇÕES > DE FUNDAÇÕES SUPERFICIAIS > #2.9.1.4 - EM RADIER 80 - Projeto 2500.00 metro quadrado; 15 - Elaboração em BIM ESTRUTURAS > FUNDAÇÕES > DE FUNDAÇÕES PROFUNDAS > #2.9.2.3 - EM ESTACAS DE CONCRETO MOLDADAS IN LOCO 35 - Elaboração de orçamento 2500.00 metro quadrado; 15 - Elaboração em BIM ESTRUTURAS > FUNDAÇÕES > DE FUNDAÇÕES PROFUNDAS > #2.9.2.3 - EM ESTACAS DE CONCRETO MOLDADAS IN LOCO 80 - Projeto 2500.00 metro quadrado; 15 - Elaboração em BIM MEIO AMBIENTE > CONTROLE E MONITORAMENTO AMBIENTAL > DE CONTROLE AMBIENTAL > #7.1.1.1 - CONTROLE SANITÁRIO DO AMBIENTE 82 - Projeto de Instalações 2500.00 metro quadrado; 1 - Assessoria CONSTRUÇÃO CIVIL > EDIFICAÇÕES > DE VEDAÇÃO > #1.1.8.1 - EM ALVENARIA 77 - Planejamento 1.00 unidade; 1 - Assessoria ESTRUTURAS > ESTRUTURAS DE CONCRETO E ARGAMASSA ARMADA > #2.1.1 - DE ESTRUTURA DE CONCRETO ARMADO 77 - Planejamento 1.00 unidade; 1 - Assessoria ESTRUTURAS > ESTRUTURAS METÁLICAS > DE ESTRUTURA METÁLICA > #2.2.1.1 - PARA EDIFICAÇÃO 77 - Planejamento 1.00 unidade;**

Observações

ELABORAÇÃO DE PROJETO ARQUITETONICO EM BIM E PROJETOS COMPLEMENTARES EM BIM PARA UM EMPREENDIMENTO COMERCIAL, CONTEMPLANDO O ORÇAMENTO DA OBRA E ACESSORIA DE AREA CONSTRUIDA DE 2.500,00 METROS QUADRADOS.

Informações Complementares

CERTIFICAMOS, finalmente, que se encontra vinculado à presente Certidão de Acervo Técnico – CAT, o atestado contendo 7 folha(s), expedido pelo contratante da obra/serviço, a quem cabe a responsabilidade pela veracidade e exatidão das informações nele constantes.

Certidão de Acervo Técnico nº 921216/2025

21/02/2025, 09:12

0YBYx

A Certidão de Acervo Técnico (CAT) à qual o atestado está vinculado constituirá prova da capacidade técnico-profissional da pessoa jurídica somente se o responsável técnico indicado estiver ou venha a ser integrado ao seu quadro técnico por meio de declaração entregue no momento da habilitação ou da entrega das propostas.

Certificamos que se encontra vinculado à presente CAT o atestado apresentado em cumprimento à Lei nº 8.666/93, expedido pela pessoa jurídica contratante, a quem cabe a responsabilidade pela veracidade e exatidão das informações nele constantes. É de responsabilidade deste Conselho a verificação da atividade profissional em conformidade com a Lei nº 5.194/66 e Resoluções do Conselho Federal de Engenharia e Agronomia - CONFEA.

Esta certidão perderá a validade, caso ocorra qualquer alteração posterior dos elementos cadastrais nela contidos.

Fica(m) Excluído(s), no entanto, o(s) serviço(s) cujas atribuições não competem ao(s) profissional(is) em questão.

A autenticidade desta Certidão pode ser verificada em: <https://crea-ma.sitac.com.br/publico/>, com a chave: 0YBYx

FOLHA Nº 252
PROCESSO ADM. Nº 077/25
Câmara Municipal de Açailândia
CNPJ 12143442 / 0001-76



FOLHA Nº 253
PROCESSO ADM. Nº 077/25Câmara Municipal de Açailândia
CNPJ 12149442 RUCI = 70**ATESTADO DE CAPACIDADE TÉCNICA**

Atestamos para os devidos fins e a quem possa interessar que nos foram prestados com bom desempenho e nada tendo que desabone a conduta do prestador, os serviços descritos abaixo e com as seguintes características:

DADOS DA OBRA/SERVIÇO	
OBRA: ELABORAÇÃO DE PROJETO ARQUITETONICO EM BIM E PROJETOS COMPLEMENTARES EM BIM PARA UM EMPREENDIMENTO COMERCIAL, CONTEMPLANDO O ORÇAMENTO DA OBRA E ASSESSORIA DE AREA CONSTRUIDA DE 2.500,00 METROS QUADRADOS	
Período de realização: 28/01/2025 A : 10/02/2025	
Data da Solicitação de Baixa de ART: 12/02/2025	
Valor: R\$ 30.000,00	
ENDEREÇO: ELABORAÇÃO DE PROJETO ARQUITETONICO EM BIM E PROJETOS COMPLEMENTARES EM BIM PARA UM EMPREENDIMENTO COMERCIAL, CONTEMPLANDO O ORÇAMENTO DA OBRA E ASSESSORIA DE AREA CONSTRUIDA DE 2.500,00 METROS QUADRADOS, LOCALIZADA NA RUA LONGITUDINAL 02, RESIDENCIAL COLINA PARK, CIDADE DE IMPERATRIZ-MA, S/N, CEP: 65902006.	
Parcelas executadas: Foi executada a totalidade do contrato;	
DADOS DA CONTRATANTE	
Nome ou Razão Social	WILLAS LOUSA OLIVEIRA SOCIEDADE INDIVIDUAL DE ADVOCACIA
CPF OU CNPJ	53.725.996/0001-69
DADOS DA PESSOA JURIDICA CONTRATADA	
Nome ou Razão Social	FAS ENGENHARIA LTDA
CPF OU CNPJ	51.427.806/0001-00
DADOS DO RESPONSÁVEL TÉCNICO PELA EXECUÇÃO	
Nome ou Razão Social	FELLIPE ALVES DE SOUSA
Título Profissional	ENGENHEIRO CIVIL
Registro Nacional Profissional (RNP)	1119839084MA
ART Nº	MA20250877954
DESCRIÇÃO DO OBJETO DOS SERVIÇOS REALIZADOS:	
ELABORAÇÃO DE PROJETO ARQUITETONICO EM BIM E PROJETOS COMPLEMENTARES EM BIM PARA UM EMPREENDIMENTO COMERCIAL, CONTEMPLANDO O ORÇAMENTO DA OBRA E ASSESSORIA DE AREA CONSTRUIDA DE 2.500,00 METROS QUADRADOS, LOCALIZADA NA RUA LONGITUDINAL 02, RESIDENCIAL COLINA PARK, CIDADE DE IMPERATRIZ-MA, S/N, CEP: 65902006.	
ANEXO I:	
SEGUE O QUANTITATIVO A SER CONSIDERADO:	
IMPERATRIZ - MA - 13 de FEVEREIRO de 2025	

Este documento encontra-se registrado no Conselho Regional de Engenharia e Agronomia do Estado do Maranhão, vinculado à Certidão nº 921216/2025, em 21/02/2025 emitida



Certidão nº 921216/2025
21/02/2025, 10:43

Chave de Impressão: 0YBYX

O documento neste ato registrado foi emitido em 21/02/2025 e contém 5 folhas



FOLHA Nº 254
PROCESSO ADM. Nº 079/25

IDENTIFICAÇÃO DO SIGNATARIO

Câmara Municipal de Açailândia
CNPJ 12.143.442, 0001-76

FAS ENGENHARIA
LTDA:5142780600
0100

Assinado de forma digital por
FAS ENGENHARIA
LTDA:51427806000100
Dados: 2025.02.13 11:07:09
-03'00'

FAS ENGENHARIA LTDA
CNPJ: 51.427.806/0001-00

gov.br Documento assinado digitalmente
FELIPE ALVES DE SOUSA
Data: 14/02/2025 16:28:13 -0300
Verifique em <https://validar.iti.gov.br>

FELIPE ALVES DE SOUSA
ENGENHEIRO CIVIL
1119839084MA

WILLAS LOUSA
OLIVEIRASOCIEDAD
E INDIVIDUAL DE
ADVOCACIA

Assinado de forma digital por
WILLAS LOUSA
OLIVEIRASOCIEDADE
INDIVIDUAL DE ADVOCACIA
Dados: 2025.02.13 14:23:33
-03'00'

CONTRATANTE
WILLAS LOUSA OLIVEIRA SOCIEDADE INDIVIDUAL DE ADVOCACIA
CNPJ: 53.725.996/0001-69

Este documento encontra-se registrado no Conselho Regional de Engenharia e Agronomia do Estado do Maranhão, vinculado à Certidão nº 921216/2025, em 21/02/2025 emitida



Certidão nº 921216/2025
21/02/2025, 10:43
Chave de Impressão: 0YBYx

O documento neste ato registrado foi emitido em 21/02/2025 e contém 5 folhas



FOLHA Nº 255
 PROCESSO ADM. Nº 07725

Câmara Municipal de Açailândia
 CNPJ 12143442 0001-76

ANEXO I - QUANTITATIVOS A SEREM CONSIDERADOS:

15 - Elaboração em BIM :

- 81 - Projeto Arquitetônico > ESTRUTURAS > ALVENARIA ESTRUTURAL > #2.10.1 - DE ALVENARIA ESTRUTURAL 2.500,00 m²
- 81 - Projeto Arquitetônico > CONSTRUÇÃO CIVIL > EDIFICAÇÕES > DE VEDAÇÃO > #1.1.8.1 - EM ALVENARIA 2.500,00 m²
- 81 - Projeto Arquitetônico > CONSTRUÇÃO CIVIL > EDIFICAÇÕES > DE VEDAÇÃO > #1.1.8.2 - COM DRYWALL 2.500,00 m²
- 81 - Projeto Arquitetônico > ESTRUTURAS > ESTRUTURAS DE CONCRETO E ARGAMASSA ARMADA > #2.1.1 - DE ESTRUTURA DE CONCRETO ARMADO 2.500,00 m²
- 81 - Projeto Arquitetônico > ESTRUTURAS > PRÉ-MOLDADOS E PRÉ-FABRICADOS > #2.8.6 - DE BLOCOS DE CONCRETO 2.500,00 m²
- 81 - Projeto Arquitetônico > CONSTRUÇÃO CIVIL > EDIFICAÇÕES > DE EDIFICAÇÃO > #1.1.1.2 - DE MADEIRA 2.500,00 m²
- 81 - Projeto Arquitetônico > ESTRUTURAS > ESTRUTURAS METÁLICAS > DE ESTRUTURA METÁLICA > #2.2.1.1 - PARA EDIFICAÇÃO 2.500,00 m²
- 81 - Projeto Arquitetônico > ESTRUTURAS > ESTRUTURAS DE CONCRETO E ARGAMASSA ARMADA > #2.1.4 - DE ESTRUTURA DE CONCRETO CICLÓPICO 2.500,00 m²
- 81 - Projeto Arquitetônico > CONSTRUÇÃO CIVIL > EDIFICAÇÕES > DE ACESSIBILIDADE DE EDIFICAÇÃO > #1.1.3.2 - PARA FINS COMERCIAIS 2.500,00 m²
- 81 - Projeto Arquitetônico > ESTRUTURAS > PRÉ-MOLDADOS E PRÉ-FABRICADOS > #2.8.5 - DE ARTEFATOS DE CONCRETO 2.500,00 m²
- 80 - Projeto > ESTRUTURAS > FUNDAÇÕES > DE FUNDAÇÕES SUPERFICIAIS > #2.9.1.4 - EM RADIER 2.500,00 m²
- 80 - Projeto > ESTRUTURAS > FUNDAÇÕES > DE FUNDAÇÕES PROFUNDAS > #2.9.2.3 - EM ESTACAS DE CONCRETO MOLDADAS IN LOCO 2.500,00 m²
- 80 - Projeto > ESTRUTURAS > FUNDAÇÕES > DE FUNDAÇÕES SUPERFICIAIS > #2.9.1.2 - EM SAPATAS ISOLADAS 2.500,00 m²
- 80 - Projeto > ESTRUTURAS > PRÉ-MOLDADOS E PRÉ-FABRICADOS > #2.8.6 - DE BLOCOS DE CONCRETO 2.500,00 m²
- 80 - Projeto > ESTRUTURAS > ESTRUTURAS DE CONCRETO E ARGAMASSA ARMADA > #2.1.1 - DE ESTRUTURA DE CONCRETO ARMADO 2.500,00 m²
- 82 - Projeto de Instalações > ELETROTÉCNICA > INSTALAÇÕES ELÉTRICAS > DE INSTALAÇÕES ELÉTRICAS EM BAIXA TENSÃO > #11.10.1.2 - PARA FINS COMERCIAIS 2.500,00 m²
- 82 - Projeto de Instalações > ELETROTÉCNICA > SISTEMAS DE PROTEÇÃO CONTRA DESCARGAS ATMOSFÉRICAS - SPDA > #11.12.1 - DE SISTEMAS DE PROTEÇÃO CONTRA DESCARGAS ATMOSFÉRICAS - SPDA 2.500,00 m²
- 82 - Projeto de Instalações > CONSTRUÇÃO CIVIL > INSTALAÇÕES HIDROSSANITÁRIAS > #1.4.3 - DE INSTALAÇÃO DE SISTEMA DE ESGOTO SANITÁRIO 2.500,00 m²
- 82 - Projeto de Instalações > MEIO AMBIENTE > CONTROLE E MONITORAMENTO

Este documento encontra-se registrado no Conselho Regional de Engenharia e Agronomia do Estado do Maranhão, vinculado à Certidão nº 921216/2025, em 21/02/2025 emitida



Certidão nº 921216/2025
 21/02/2025, 10:43

Chave de Impressão: 0YBYx

O documento neste ato registrado foi emitido em 21/02/2025 e contém 5 folhas



AMBIENTAL > DE CONTROLE AMBIENTAL > #7.1.1.1 - CONTROLE SANITÁRIO DO AMBIENTE 2.500,00 m²

82 - Projeto de Instalações > CONSTRUÇÃO CIVIL > INSTALAÇÕES HIDROSSANITÁRIAS > #1.4.1 - DE SISTEMA DE ÁGUA POTÁVEL 2.500,00 m²

82 - Projeto de Instalações > CONSTRUÇÃO CIVIL > INSTALAÇÕES HIDROSSANITÁRIAS > #1.4.2 - DE SISTEMA DE REDES DE ÁGUAS PLUVIAIS 2.500,00 m²

82 - Projeto de Instalações > CONSTRUÇÃO CIVIL > INSTALAÇÕES HIDROSSANITÁRIAS > #1.4.6 - DE POÇO DE INFILTRAÇÃO 2.500,00 m²

82 - Projeto de Instalações > ELETROTÉCNICA > INSTALAÇÕES ELÉTRICAS > DE TUBULAÇÃO PARA INSTALAÇÕES ELÉTRICAS EM BAIXA TENSÃO > #11.10.2.2 - PARA FINS COMERCIAIS 2.500,00 m²

35 - Elaboração de orçamento > CONSTRUÇÃO CIVIL > INSTALAÇÕES HIDROSSANITÁRIAS > #1.4.1 - DE SISTEMA DE ÁGUA POTÁVEL 2.500,00 m²

35 - Elaboração de orçamento > CONSTRUÇÃO CIVIL > INSTALAÇÕES HIDROSSANITÁRIAS > #1.4.2 - DE SISTEMA DE REDES DE ÁGUAS PLUVIAIS 2.500,00 m²

35 - Elaboração de orçamento > CONSTRUÇÃO CIVIL > INSTALAÇÕES HIDROSSANITÁRIAS > #1.4.3 - DE INSTALAÇÃO DE SISTEMA DE ESGOTO SANITÁRIO 2.500,00 m²

35 - Elaboração de orçamento > CONSTRUÇÃO CIVIL > INSTALAÇÕES HIDROSSANITÁRIAS > #1.4.6 - DE POÇO DE INFILTRAÇÃO 2.500,00 m²

35 - Elaboração de orçamento > ELETROTÉCNICA > INSTALAÇÕES ELÉTRICAS > DE INSTALAÇÕES ELÉTRICAS EM BAIXA TENSÃO > #11.10.1.2 - PARA FINS COMERCIAIS 2.500,00 m²

35 - Elaboração de orçamento > ELETROTÉCNICA > INSTALAÇÕES ELÉTRICAS > DE TUBULAÇÃO PARA INSTALAÇÕES ELÉTRICAS EM BAIXA TENSÃO > #11.10.2.2 - PARA FINS COMERCIAIS 2.500,00 m²

35 - Elaboração de orçamento > ESTRUTURAS > FUNDAÇÕES > DE FUNDAÇÕES SUPERFICIAIS > #2.9.1.4 - EM RADIER 2.500,00 m²

35 - Elaboração de orçamento > ESTRUTURAS > ESTRUTURAS DE CONCRETO E ARGAMASSA ARMADA > #2.1.1 - DE ESTRUTURA DE CONCRETO ARMADO 2.500,00 m²

35 - Elaboração de orçamento > ESTRUTURAS > FUNDAÇÕES > DE FUNDAÇÕES PROFUNDAS > #2.9.2.3 - EM ESTACAS DE CONCRETO MOLDADAS IN LOCO 2.500,00 m²

35 - Elaboração de orçamento > ESTRUTURAS > FUNDAÇÕES > DE FUNDAÇÕES SUPERFICIAIS > #2.9.1.2 - EM SAPATAS ISOLADAS 2.500,00 m²

35 - Elaboração de orçamento > ESTRUTURAS > PRÉ-MOLDADOS E PRÉ-FABRICADOS > #2.8.6 - DE BLOCOS DE CONCRETO 2.500,00 m²

35 - Elaboração de orçamento > CONSTRUÇÃO CIVIL > EDIFICAÇÕES > DE VEDAÇÃO > #1.1.8.1 - EM ALVENARIA 2.500,00 m²

35 - Elaboração de orçamento > ESTRUTURAS > ESTRUTURAS METÁLICAS > DE ESTRUTURA METÁLICA > #2.2.1.1 - PARA EDIFICAÇÃO 2.500,00 m²

35 - Elaboração de orçamento > CONSTRUÇÃO CIVIL > EDIFICAÇÕES > DE VEDAÇÃO > #1.1.8.3 - COM OUTRO MATERIAL 2.500,00 m²

Este documento encontra-se registrado no Conselho Regional de Engenharia e Agronomia do Estado do Maranhão, vinculado à Certidão nº 921216/2025, em 21/02/2025 emitida em



Certidão nº 921216/2025
21/02/2025, 10:43
Chave de Impressão: 0YBYx

O documento neste ato registrado foi emitido em 21/02/2025 e contém 5 folhas



Câmara Municipal de Açailândia
CNPJ 12143 442 , 0001 - 76

1 - Assessoria

77 - Planejamento > CONSTRUÇÃO CIVIL > EDIFICAÇÕES > DE VEDAÇÃO >

#1.1.8.1 - EM ALVENARIA 1,00 un

77 - Planejamento > ESTRUTURAS > ESTRUTURAS DE CONCRETO E ARGAMASSA
ARMADA > #2.1.1 - DE ESTRUTURA DE CONCRETO ARMADO 1,00 un

77 - Planejamento > ESTRUTURAS > ESTRUTURAS METÁLICAS > DE ESTRUTURA
METÁLICA > #2.2.1.1 - PARA EDIFICAÇÃO 1,00 un

Este documento encontra-se registrado no Conselho
Regional de Engenharia e Agronomia do Estado do
Maranhão, vinculado à Certidão nº 921216/2025,
em 21/02/2025
emitida



Certidão nº 921216/2025
21/02/2025, 10:43

Chave de Impressão: 0YBYx

O documento neste ato registrado foi emitido em 21/02/2025 e contém 5 folhas



Câmara Municipal de Açailândia
CNPJ 12.143.442 / 0001 - 76

LAUDO TÉCNICO DE CONCLUSÃO DE PRESTAÇÃO DE SERVIÇOS

CONTRATO : ELABORAÇÃO DE PROJETO ARQUITETONICO EM BIM E PROJETOS COMPLEMENTARES EM BIM PARA UM EMPREENDIMENTO COMERCIAL, CONTEMPLANDO O ORÇAMENTO DA OBRA E ACESSORIA DE AREA CONSTRUIDA DE 2.500,00 METROS QUADRADOS, LOCALIZADA NA RUA LONGITUDINAL 02, RESIDENCIAL COLINA PARK, CIDADE DE IMPERATRIZ-MA, S/N, CEP: 65902-006.

EMPRESA CONTRATADA: FAS ENGENHARIA LTDA

CNPJ: 51.427.806/0001-00

ART DE EXECUÇÃO: MA20250877954.

RESPONSAVEL TECNICO PELA EXECUÇÃO: FELLIPE ALVES DE SOUSA, ENGENHEIRO CIVIL,

CONFEA: 1119839084MA.

RESPONSAVEL TECNICO PELO LAUDO TÉCNICO: VINICIUS NOGUEIRA BENEVIDES, ENGENHEIRO CIVIL, CONFEA: 1120094160MA.

ART DE LAUDO: MA20250879028

VALOR DA OBRA: R\$ 30.000.00

INICIO DA OBRA: 28/01/2025 **TERMINO DA OBRA:** 10/02/2025

DATA DE REALIZAÇÃO DO LAUDO TÉCNICO: 12/02/2025

DESCRIÇÃO DOS SERVIÇOS REALIZADOS:

Termo de recebimento definitivo da obra **ELABORAÇÃO DE PROJETO ARQUITETONICO EM BIM E PROJETOS COMPLEMENTARES EM BIM PARA UM EMPREENDIMENTO COMERCIAL, CONTEMPLANDO O ORÇAMENTO DA OBRA E ACESSORIA DE AREA CONSTRUIDA DE 2.500,00 METROS QUADRADOS, LOCALIZADA NA RUA LONGITUDINAL 02, RESIDENCIAL COLINA PARK, CIDADE DE IMPERATRIZ-MA, S/N, CEP: 65902-006.** Celebrados entre a **FAS ENGENHARIA LTDA**, inscrita no **CNPJ: 51.427.806/0001-00** e **WILLAS LOUSA OLIVEIRA SOCIEDADE INDIVIDUAL DE ADVOCACIA**, inscrito no **CNPJ: 53.725.996/0001-69**

Tendo como Responsável Técnico o **Engenheiro Civil FELLIPE ALVES DE SOUSA, ENGENHEIRO CIVIL, CONFEA: 1119839084MA.**

Este documento encontra-se registrado no Conselho Regional de Engenharia e Agronomia do Estado do Maranhão, vinculado à Certidão nº 921216/2025, em 21/02/2025



Certidão nº 921216/2025
21/02/2025, 10:43

Chave de Impressão: 0YBYx

O documento neste ato registrado foi emitido em 21/02/2025 e contém 2 folhas



FOLHA Nº 259
 PROCESSO ADM. Nº 077/25

Câmara Municipal de Açaíândia
 CNPJ 12143442.0001-76

COMENTÁRIOS:

O LAUDO FOI REALIZADO EM 12/02/2025, PELO PROFISSIONAL **VINICIUS NOGUEIRA BENEVIDES, ENGENHEIRO CIVIL, CONFEA: 1120094160MA** COM A PRESENÇA DO ENGENHEIRO RESPONSÁVEL PELA EXECUÇÃO DOS SERVIÇOS. E, CONTUDO NÃO HOUVE NENHUM COMPROMETIMENTO NA AFERIÇÃO DOS SERVIÇOS EXECUTADOS.

CONCLUSÃO:

APÓS VERIFICAÇÃO DOS SERVIÇOS PRESTADOS, ATESTO QUE O PROFISSIONAL ATENDEU TODOS OS REQUISITOS CONTRATUAIS ADEQUADAMENTE, COM RESPEITO AOS PADRÕES ESTABELECIDOS NAS NORMAS TÉCNICAS VIGENTES, REFERENTE A **ELABORAÇÃO DE PROJETO ARQUITETÔNICO EM BIM E PROJETOS COMPLEMENTARES EM BIM PARA UM EMPREENDIMENTO COMERCIAL, CONTEMPLANDO O ORÇAMENTO DA OBRA E ACESSORIA DE ÁREA CONSTRUÍDA DE 2.500,00 METROS QUADRADOS, LOCALIZADA NA RUA LONGITUDINAL 02, RESIDENCIAL COLINA PARK, CIDADE DE IMPERATRIZ-MA, S/N, CEP: 65902-006.** ACOMPANHADO PELO RESPONSÁVEL TÉCNICO DOS SERVIÇOS, CONSTATAMOS QUE O SERVIÇO FOI EXECUTADO SEM ALTERAÇÕES EM RELAÇÃO AO PROJETO INICIAL, APRESENTADO A MESMA SOLIDEZ E SEGURANÇA, NADA HAVENDO QUE IMPEÇA O SEU RECEBIMENTO DEFINITIVO.

DADAS AS CONSIDERAÇÕES ACIMA DA **VINICIUS NOGUEIRA BENEVIDES, ENGENHEIRO CIVIL, CONFEA: 1120094160MA**, ATESTA-SE COMO EXECUTADO 100% DOS SERVIÇOS.

VINICIUS NOGUEIRA BENEVIDES CREA-MA 112009416-0
 Assinado de forma digital por
 VINICIUS NOGUEIRA BENEVIDES CREA-MA
 112009416-0
 Dados: 2025.01.12 13:19:35 -03'00'

VINICIUS NOGUEIRA BENEVIDES
ENGENHEIRO CIVIL
CONFEA 112009416-0
CPF: 057.270.033-42

Este documento encontra-se registrado no Conselho Regional de Engenharia e Agronomia do Estado do Maranhão, vinculado à Certidão nº 921216/2025, em 21/02/2025 emitida



Certidão nº 921216/2025
 21/02/2025, 10:43

Chave de Impressão: 0YBYx

O documento neste ato registrado foi emitido em 21/02/2025 e contém 2 folhas





Certidão de Acervo Técnico - CAT
Resolução Nº 1025 de 30 de Outubro de 2009
Resolução Nº 218 de 29 de Junho de 1973

CREA-MA

CAT COM REGISTRO DE ATESTADO

932599/2025

Conselho Regional de Engenharia e Agronomia do Estado do Maranhão

Atividade concluída

CERTIFICAMOS, para os devidos fins, que consta em nossos arquivos o registro de Acervo referente a(s) Anotação(ões) de Responsabilidade(s) Técnica(s) - ARTs, constante(s) da Presente CERTIDÃO, tendo sido comprovada a execução e conclusão da(s) obra(s) e/ou serviço(s) indicado(s) conforme descrição(ões) abaixo.

Profissional: **FELIPE ALVES DE SOUSA**
Registro: **1119839084MA** RNP: **1119839084**
Título profissional: ENGENHEIRO CIVIL

FOLHA Nº 260
PROCESSO ADM. Nº 077/25

Câmara Municipal de Acauilândia

CNPJ: 12.143.442/0001-76

Número da ART: **MA20240845092** Tipo de ART: OBRA / SERVIÇO
Forma de registro: SUBSTITUIÇÃO
Empresa contratada: **FAS ENGENHARIA LTDA**

Registrada em: 11/11/2024 Baixada em: 24/06/2025
Participação técnica: INDIVIDUAL

Contratante: **MATEUS SUPERMERCADOS S.A.**
Endereço do contratante: AVENIDA DOS PORTUGUESES
Complemento:
Cidade: SÃO LUÍS

CPF/CNPJ: **03.995.515/0316-31**

Nº: 100-A

Bairro: ANJO DA GUARDA

UF: MA

CEP: 65085581

Contrato: Celebrado em:

Valor do contrato: R\$ 3.000,00

Tipo de contratante: Pessoa Jurídica de Direito Privado

Ação institucional: Agricultura familiar

Endereço da obra/serviço: AVENIDA DOS PORTUGUESES

Nº: 100-A

Complemento:

Bairro: ANJO DA GUARDA

Cidade: SÃO LUÍS

UF: MA

CEP: 65085581

Coordenadas Geográficas: -2.565495, -44.329216

Data de início: 17/09/2024

Conclusão efetiva: 17/09/2024

Finalidade: Comercial

Proprietário: **MATEUS SUPERMERCADOS S.A.**

CPF/CNPJ: 03.995.515/0316-31

Atividade Técnica: **14 - Elaboração** ELETROTÉCNICA > SISTEMAS DE PROTEÇÃO CONTRA DESCARGAS ATMOSFÉRICAS - SPDA > #11.12.1 - DE SISTEMAS DE PROTEÇÃO CONTRA DESCARGAS ATMOSFÉRICAS - SPDA 80 - Projeto 10896.19 metro quadrado; **14 - Elaboração** CONSTRUÇÃO CIVIL > EDIFICAÇÕES > DE ACESSIBILIDADE DE EDIFICAÇÃO > #1.1.3.4 - PARA FINS DIVERSOS 80 - Projeto 10896.19 metro quadrado; **14 - Elaboração** CONSTRUÇÃO CIVIL > MATERIAIS DE CONSTRUÇÃO CIVIL > #1.2.4 - DE CONTROLE DE QUALIDADE NA CONSTRUÇÃO CIVIL 80 - Projeto 10896.19 metro quadrado; **14 - Elaboração** CONSTRUÇÃO CIVIL > INSTALAÇÕES DE PREVENÇÃO E COMBATE A INCÊNDIO > #1.6.1 - DE INSTALAÇÃO DE HIDRANTES 80 - Projeto 10896.19 metro quadrado; **14 - Elaboração** CONSTRUÇÃO CIVIL > INSTALAÇÕES DE PREVENÇÃO E COMBATE A INCÊNDIO > #1.6.2 - DE INSTALAÇÃO DE SPRINKLER 80 - Projeto 10896.19 metro quadrado; **14 - Elaboração** CONSTRUÇÃO CIVIL > INSTALAÇÕES DE PREVENÇÃO E COMBATE A INCÊNDIO > #1.6.3 - DE INSTALAÇÃO HIDRÁULICA PARA PREVENÇÃO E COMBATE A INCÊNDIO > #1.6.3 - DE INSTALAÇÃO HIDRÁULICA PARA PREVENÇÃO E COMBATE A INCÊNDIO > #1.6.5 - DE SINALIZAÇÃO DE EMERGÊNCIA EM EDIFICAÇÃO 80 - Projeto 10896.19 metro quadrado; **14 - Elaboração** CONSTRUÇÃO CIVIL > INSTALAÇÕES DE PREVENÇÃO E COMBATE A INCÊNDIO > #1.6.5 - DE SINALIZAÇÃO DE EMERGÊNCIA EM EDIFICAÇÃO 80 - Projeto 10896.19 metro quadrado; **14 - Elaboração** CONSTRUÇÃO CIVIL > INSTALAÇÕES DE PREVENÇÃO E COMBATE A INCÊNDIO > #1.6.5 - DE SINALIZAÇÃO DE EMERGÊNCIA EM EDIFICAÇÃO 80 - Projeto 10896.19 metro quadrado; **14 - Elaboração** CONSTRUÇÃO CIVIL > INSTALAÇÕES DE PREVENÇÃO E COMBATE A INCÊNDIO > #1.6.6 - DE PREVENÇÃO E COMBATE A INCÊNDIO E PÂNICO 80 - Projeto 10896.19 metro quadrado; **14 - Elaboração** CONSTRUÇÃO CIVIL > INSTALAÇÕES DE PREVENÇÃO E COMBATE A INCÊNDIO > #1.6.6 - DE PREVENÇÃO E COMBATE A INCÊNDIO E PÂNICO 80 - Projeto 10896.19 metro quadrado; **14 - Elaboração** SISTEMAS DE PROTEÇÃO CONTRA INCÊNDIOS E CATÁSTROFES > EQUIPAMENTOS DE COMBATE A INCÊNDIOS > #43.4.3 - DE LOCALIZAÇÃO DE EQUIPAMENTO DE COMBATE A INCÊNDIO 80 - Projeto 10896.19 metro quadrado; **14 - Elaboração** SISTEMAS DE PROTEÇÃO CONTRA INCÊNDIOS E CATÁSTROFES > EQUIPAMENTOS DE COMBATE A INCÊNDIOS > #43.4.3 - DE LOCALIZAÇÃO DE EQUIPAMENTO DE COMBATE A INCÊNDIO 80 - Projeto 10896.19 metro quadrado; **14 - Elaboração** SISTEMAS DE PROTEÇÃO CONTRA INCÊNDIOS E CATÁSTROFES > EQUIPAMENTOS DE COMBATE A INCÊNDIOS > #43.4.3 - DE LOCALIZAÇÃO DE EQUIPAMENTO DE COMBATE A INCÊNDIO 80 - Projeto 10896.19 metro quadrado;

Observações

REGISTRO DE RESPONSABILIDADE TÉCNICA SOBRE PROJETO DE COMBATE A INCENDIO, ACESSIBILIDADE DE VTR, SEGURANÇA ESTRUTURAL, CONTROLE DE MATERIAIS DE ACABAMENTO E REVESTIMENTO, ILUMINAÇÃO DE EMERGENCIA, SINALIZAÇÃO DE EMERGENCIA, EXTINTORES, ALARME DE EMERGENCIA, SISTEMA DE HIDRANTES E SISTEMA DE SPK, PARA UM SUPERMERCADO COM ÁREA CONSTRUÍDA DE 10.896,19 m²

Informações Complementares





Certidão de Acervo Técnico - CAT
Resolução Nº 1025 de 30 de Outubro de 2009
Resolução Nº 218 de 29 de Junho de 1973

CREA-MA

CAT COM REGISTRO DE ATESTADO

932599/2025

Atividade concluída

Conselho Regional de Engenharia e Agronomia do Estado do Maranhão

CERTIFICAMOS, finalmente, que se encontra vinculado à presente Certidão de Acervo Técnico – CAT, o atestado contendo 3 folha(s), expedido pelo contratante da obra/serviço, a quem cabe a responsabilidade pela veracidade e exatidão das informações nele constantes.

Certidão de Acervo Técnico nº 932599/2025

09/07/2025, 14:10

8AAyb

A Certidão de Acervo Técnico (CAT) à qual o atestado está vinculado constituirá prova da capacidade técnico-profissional da pessoa jurídica somente se o responsável técnico indicado estiver ou venha a ser integrado ao seu quadro técnico por meio de declaração entregue no momento da habilitação ou da entrega das propostas.

Certificamos que se encontra vinculado à presente CAT o atestado apresentado em cumprimento à Lei nº 8.666/93, expedido pela pessoa jurídica contratante, a quem cabe a responsabilidade pela veracidade e exatidão das informações nele constantes. É de responsabilidade deste Conselho a verificação da atividade profissional em conformidade com a Lei nº 5.194/66 e Resoluções do Conselho Federal de Engenharia e Agronomia - CONFEA.

Esta certidão perderá a validade, caso ocorra qualquer alteração posterior dos elementos cadastrais nela contidos.

Fica(m) Excluído(s), no entanto, o(s) serviço(s) cujas atribuições não competem ao(s) profissional(is) em questão.

A autenticidade desta Certidão pode ser verificada em: <https://crea-ma.sitac.com.br/publico/>, com a chave: 8AAyb

FOLHA Nº 261
PROCESSO ADM. Nº 077/25
Câmara Municipal de Açailândia
GNPJ 12143442 0001-76



FOLHA Nº 262
PROCESSO ADM. Nº 077/25Câmara Municipal de Açailândia
CNPJ 12 143 442 / 0001 - 76**ATESTADO DE CAPACIDADE TÉCNICA****CONTRATANTE:**

Razão Social: MATEUS SUPERMERCADOS S.A.

CNPJ: 03.995.515/0316-31

Endereço: Avenida dos Portugueses, nº 100-A, Bairro Anjo da Guarda, São Luís/MA – CEP: 65085-581

CONTRATADA:

Razão Social: FAS ENGENHARIA LTDA

CNPJ: 51.427.806/0001-00

Responsável Técnico: Eng. Fellipe Alves de Sousa

CREA: 1119839084MA

Certificamos, para os devidos fins, que a empresa acima qualificada prestou serviços técnicos especializados a esta contratante, conforme segue:

OBJETO:

REGISTRO DE RESPONSABILIDADE TECNICA SOBRE PROJETO DE COMBATE A INCENDIO, ACESSIBILIDADE DE VTR, SEGURANÇA ESTRUTURAL, CONTROLE DE MATERIAIS DE ACABAMENTO E REVESTIMENTO, ILUMINAÇÃO DE EMERGENCIA, SINALIZAÇÃO DE EMERGENCIA, EXTINTORES, ALARME DE EMERGENCIA, SISTEMA DE HIDRANTES E SISTEMA DE SPK, PARA UM SUPERMERCADO COM ÁREA CONSTRUÍDA DE 10.896,19 m²

- Projeto de Instalação de Hidrantes
- Projeto de Instalação Hidráulica para Combate a Incêndio
- Projeto de Sprinklers
- Projeto de Sinalização e Iluminação de Emergência
- Projeto de Localização de Equipamentos de Combate a Incêndio

Este documento encontra-se registrado no Conselho Regional de Engenharia e Agronomia do Estado do Maranhão, vinculado à Certidão nº 932599/2025, em 09/07/2025 emitida



Certidão nº 932599/2025
09/07/2025, 14:19
Chave de Impressão: 8AAyb

O documento neste ato registrado foi emitido em 09/07/2025 e contém 2 folhas



FOLHA Nº 263
PROCESSO ADM. Nº 077/25Câmara Municipal de Açailândia
CNPJ 12 143 442 / 0001 - 76

- Projeto de SPDA – Sistema de Proteção contra Descargas Atmosféricas
- Projeto de Acessibilidade
- Controle de Qualidade de Materiais de Construção
- Projeto de Prevenção e Combate a Incêndio e Pânico

LOCAL DE EXECUÇÃO:

Avenida dos Portugueses, nº 100-A, Bairro Anjo da Guarda, São Luís/MA.

ÁREA TOTAL INTERVENCIÓNADA: 10.896,19 m²

PERÍODO DE EXECUÇÃO: 17 de setembro de 2024 (início e término no mesmo dia)

VALOR CONTRATUAL: R\$ 3.000,00

COMPROVANTE: ART nº MA20240845092 registrada no CREA-MA em 12/11/2024.

Declaro que os serviços foram executados de forma satisfatória, dentro dos padrões técnicos exigidos e em conformidade com as normas aplicáveis.

São Luís/MA, 08 de JULHO de 2025.

MARCONGEL
LIMA BARBOSA
CPF:
039.533.743-70

Assinado de forma
digital por MARCONGEL
LIMA BARBOSA CPF:
039.533.743-70
Dados: 2025.07.09
11:30:27 -03'00'

CONTRATANTE

MARCONGEL LIMA BARBOSA

CPF: 039.533.743-70

Este documento encontra-se registrado no Conselho
Regional de Engenharia e Agronomia do Estado do
Maranhão, vinculado à Certidão nº 932599/2025,
em 09/07/2025
emitida



Certidão nº 932599/2025
09/07/2025, 14:19

Chave de Impressão: 8AAyb
O documento neste ato registrado foi emitido em 09/07/2025 e contém 2 folhas



FOLHA Nº 264
 PROCESSO ADM. Nº 057/25

Câmara Municipal de Açailândia
 CNPJ 12143442.0001-76

DECLARAÇÃO DE SERVIÇO EXISTENTE

Eu, VINICIUS NOGUEIRA BENEVIDES, Engenheiro Civil, inscrito no CREA sob o nº 112009416-0/MA e CPF nº 057.270.033-42, declaro, para os devidos fins, com base na Anotação de Responsabilidade Técnica – ART nº MA20240845092, registrada no CREA-MA, que o imóvel localizado na Avenida dos Portugueses, nº 100-A, Bairro Anjo da Guarda, São Luís/MA, CEP 65085-581, de propriedade da empresa Mateus Supermercados S.A., inscrita no CNPJ sob o nº 03.995.515/0001-31, possui projeto técnico de segurança contra incêndio com área total de 10.896,19 m², contemplando os seguintes sistemas:

- Sistema de hidrantes;
- Sistema de sprinkler;
- Iluminação de emergência;
- Sinalização de emergência;
- Extintores;
- Sistema de alarme de emergência;
- SPDA – Sistema de Proteção contra Descargas Atmosféricas;
- Itens de acessibilidade e segurança estrutural conforme normas vigentes.

Esta declaração se baseia exclusivamente nas informações constantes na ART de projeto supracitada, não implicando em vistoria in loco ou atestação de execução dos sistemas mencionados.

Por ser verdade, firmo a presente declaração para fins de comprovação de existência de projeto técnico de segurança contra incêndio.

São Luís/MA, 09 de julho de 2025.

VINICIUS NOGUEIRA Assinado de forma digital
 BENEVIDES:05727003342 por VINICIUS NOGUEIRA
 3342 BENEVIDES:05727003342
 Dados: 2025.07.09 11:35:34
 -03'00'

VINICIUS NOGUEIRA BENEVIDES
 Eng. Civil – CREA 112009416-0/MA
 CPF: 057.270.033-42

Este documento encontra-se registrado no Conselho Regional de Engenharia e Agronomia do Estado do Maranhão, vinculado à Certidão nº 932599/2025, em 09/07/2025 emitida



Certidão nº 932599/2025
 09/07/2025, 14:19
 Chave de Impressão: 8AAyb

O documento neste ato registrado foi emitido em 09/07/2025 e contém 1 folhas





Certidão de Acervo Técnico - CAT
Resolução Nº 1025 de 30 de Outubro de 2009
Resolução Nº 218 de 29 de Junho de 1973

FOLHA Nº 265
PROCESSO ADM. Nº 077/25

Página 1/15

CREA-MA Câmara Municipal de Acaulândia
CAT COM REGISTRO DE ATESTADO
875629/2022

Conselho Regional de Engenharia e Agronomia do Estado do Maranhão

Atividade concluída

CERTIFICAMOS, em cumprimento ao disposto na Resolução nº 1.025, de 30 de outubro de 2009, do Confea, que consta dos assentamentos deste Conselho Regional de Engenharia e Agronomia do Estado do Maranhão - Crea-MA, o Acervo Técnico do profissional **FELLIPE ALVES DE SOUSA** referente à(s) Anotação(ões) de Responsabilidade Técnica - ART abaixo discriminada(s):

Profissional: **FELLIPE ALVES DE SOUSA**
Registro: **1119839084MA** RNP: **1119839084**
Título profissional: ENGENHEIRO CIVIL

Número da ART: **MA20210426817** Tipo de ART: OBRA / SERVIÇO Registrada em: 10/06/2021 Baixada em: 18/11/2022
Forma de registro: INICIAL Participação técnica: INDIVIDUAL
Empresa contratada:

Contratante: **R B MESQUITA PARTICIPAÇÕES EIRELI** CPF/CNPJ: **19.435.386/0001-92**
Endereço do contratante: RUA GOIÁS Nº: 2000
Complemento: Bairro: MARANHÃO NOVO
Cidade: IMPERATRIZ UF: MA CEP: 65903060

Contrato: Celebrado em:
Valor do contrato: R\$ 8.000.000,00 Tipo de contratante: Pessoa Jurídica de Direito Privado

Ação institucional: Agricultura familiar
Endereço da obra/serviço: RODOVIA RODOVIA BR 010 Nº: S/N
Complemento: QD04 LT 01 A 19 AO LADO DA PNEU AÇO Bairro: JARDIM TROPICAL
Cidade: IMPERATRIZ UF: MA CEP: 65900000

Coordenadas Geográficas: -5.521064, -47.471555

Data de início: 01/03/2021 Conclusão efetiva: 28/02/2022

Finalidade: Comercial

Proprietário: R B MESQUITA PARTICIPAÇÕES EIRELI CPF/CNPJ: 19.435.386/0001-92

Atividade Técnica: **14 - Elaboração CONSTRUÇÃO CIVIL > EDIFICAÇÕES > DE EDIFICAÇÃO > #1.1.1.1 - DE ALVENARIA 81 - Projeto Arquitetônico 5967.81 metro quadrado; 14 - Elaboração CONSTRUÇÃO CIVIL > EDIFICAÇÕES > #1.1.6 - DE MURO 81 - Projeto Arquitetônico 5967.81 metro quadrado; 14 - Elaboração ESTRUTURAS > ESTRUTURAS METÁLICAS > DE ESTRUTURA METÁLICA > #2.2.1.1 - PARA EDIFICAÇÃO 81 - Projeto Arquitetônico 5967.81 metro quadrado; 16 - Execução CONSTRUÇÃO CIVIL > EDIFICAÇÕES > DE EDIFICAÇÃO > #1.1.1.1 - DE ALVENARIA 49 - Execução de obra 5967.81 metro quadrado; 16 - Execução CONSTRUÇÃO CIVIL > EDIFICAÇÕES > #1.1.6 - DE MURO 49 - Execução de obra 5967.81 metro quadrado; 16 - Execução ESTRUTURAS > ESTRUTURAS DE CONCRETO E ARGAMASSA ARMADA > #2.1.1 - DE ESTRUTURA DE CONCRETO ARMADO 49 - Execução de obra 5967.81 metro quadrado; 16 - Execução ESTRUTURAS > ESTRUTURAS METÁLICAS > DE ESTRUTURA METÁLICA > #2.2.1.1 - PARA EDIFICAÇÃO 49 - Execução de obra 5967.81 metro quadrado; 16 - Execução ESTRUTURAS > FUNDAÇÕES > DE FUNDAÇÕES PROFUNDAS > #2.9.2.3 - EM ESTACAS DE CONCRETO MOLDADAS IN LOCO 49 - Execução de obra 5967.81 metro quadrado; 16 - Execução GEOTECNIA E GEOLOGIA DA ENGENHARIA > OBRAS DE TERRA > DE OBRAS DE TERRA > #3.3.1.2 - CORTE 49 - Execução de obra 5967.81 metro quadrado; 16 - Execução GEOTECNIA E GEOLOGIA DA ENGENHARIA > OBRAS DE TERRA > DE OBRAS DE TERRA > #3.3.1.3 - ATERRO 49 - Execução de obra 5967.81 metro quadrado; 16 - Execução GEOTECNIA E GEOLOGIA DA ENGENHARIA > OBRAS DE TERRA > DE OBRAS DE TERRA > #3.3.1.8 - LIMPEZA DE TERRENO 49 - Execução de obra 5967.81 metro quadrado; 16 - Execução GEOTECNIA E GEOLOGIA DA ENGENHARIA > OBRAS DE TERRA > DE OBRAS DE TERRA > #3.3.1.9 - TERRAPLENAGEM 49 - Execução de obra 5967.81 metro quadrado;**

Observações

PROJETO E EXECUÇÃO DO CENTRO DE DISTRIBUIÇÃO DE ALIMENTOS. AREA TOTAL CONSTRUÍDA 5967,81m²

Número da ART: **MA20210428013** Tipo de ART: OBRA / SERVIÇO Registrada em: 15/06/2021 Baixada em: 18/11/2022
Forma de registro: COMPLEMENTAR Participação técnica: INDIVIDUAL
Empresa contratada:

Contratante: **R B MESQUITA PARTICIPAÇÕES EIRELI** CPF/CNPJ: **19.435.386/0001-92**
Endereço do contratante: RUA GOIÁS Nº: 2000
Complemento: Bairro: MARANHÃO NOVO
Cidade: IMPERATRIZ UF: MA CEP: 65903060

Contrato: Celebrado em:
Valor do contrato: R\$ 8.000.000,00 Tipo de contratante: Pessoa Jurídica de Direito Privado

Ação institucional: Agricultura familiar
Endereço da obra/serviço: RODOVIA RODOVIA BR 010 Nº: S/N
Complemento: QD04 LT 01 A 19 AO LADO DA PNEU AÇO Bairro: JARDIM TROPICAL
Cidade: IMPERATRIZ UF: MA CEP: 65900000

Coordenadas Geográficas: -5.521064, -47.471555

Data de início: 01/03/2021 Conclusão efetiva: 28/02/2022

Finalidade: Comercial





Certidão de Acervo Técnico - CAT
Resolução Nº 1025 de 30 de Outubro de 2009
Resolução Nº 218 de 29 de Junho de 1973

CREAMA

FOLHA Nº 266
PROCESSO ADM. Nº 077/25

Página 2/15

CAT COM REGISTRO DE ATESTADO

CNPJ 12.143.442 / 0075-690
875629/2022

Conselho Regional de Engenharia e Agronomia do Estado do Maranhão

Atividade concluída

Proprietário: R B MESQUITA PARTICIPAÇÕES EIRELI

CPF/CNPJ: 19.435.386/0001-92

Atividade Técnica: **14 - Elaboração** CONSTRUÇÃO CIVIL > EDIFICAÇÕES > DE EDIFICAÇÃO > #1.1.1.1 - DE ALVENARIA 81 - Projeto Arquitetônico 5967.81 metro quadrado; **14 - Elaboração** CONSTRUÇÃO CIVIL > EDIFICAÇÕES > #1.1.6 - DE MURO 81 - Projeto Arquitetônico 5967.81 metro quadrado; **14 - Elaboração** CONSTRUÇÃO CIVIL > EDIFICAÇÕES > DE VEDAÇÃO > #1.1.8.1 - EM ALVENARIA 66 - Laudo 687.79 metro quadrado; **14 - Elaboração** CONSTRUÇÃO CIVIL > EDIFICAÇÕES > DE VEDAÇÃO > #1.1.8.3 - COM OUTRO MATERIAL 66 - Laudo 687.79 metro quadrado; **14 - Elaboração** ESTRUTURAS > ESTRUTURAS METÁLICAS > DE ESTRUTURA METÁLICA > #2.2.1.1 - PARA EDIFICAÇÃO 66 - Laudo 687.79 metro quadrado; **14 - Elaboração** ESTRUTURAS > ESTRUTURAS METÁLICAS > DE ESTRUTURA METÁLICA > #2.2.1.1 - PARA EDIFICAÇÃO 81 - Projeto Arquitetônico 5967.81 metro quadrado; **16 - Execução** ELETROTÉCNICA > INSTALAÇÕES ELÉTRICAS > DE INSTALAÇÕES ELÉTRICAS EM BAIXA TENSÃO > #11.10.1.2 - PARA FINS COMERCIAIS 49 - Execução de obra 5967.81 metro quadrado; **16 - Execução** CONSTRUÇÃO CIVIL > EDIFICAÇÕES > DE EDIFICAÇÃO > #1.1.1.1 - DE ALVENARIA 49 - Execução de obra 5967.81 metro quadrado; **16 - Execução** CONSTRUÇÃO CIVIL > EDIFICAÇÕES > #1.1.6 - DE MURO 49 - Execução de obra 5967.81 metro quadrado; **16 - Execução** CONSTRUÇÃO CIVIL > INSTALAÇÕES HIDROSSANITÁRIAS > #1.4.1 - DE SISTEMA DE ÁGUA POTÁVEL 49 - Execução de obra 5967.81 metro quadrado; **16 - Execução** CONSTRUÇÃO CIVIL > INSTALAÇÕES HIDROSSANITÁRIAS > #1.4.3 - DE INSTALAÇÃO DE SISTEMA DE ESGOTO SANITÁRIO 49 - Execução de obra 5967.81 metro quadrado; **16 - Execução** ESTRUTURAS > ESTRUTURAS DE CONCRETO E ARGAMASSA ARMADA > #2.1.1 - DE ESTRUTURA DE CONCRETO ARMADO 49 - Execução de obra 5967.81 metro quadrado; **16 - Execução** ESTRUTURAS > ESTRUTURAS METÁLICAS > DE ESTRUTURA METÁLICA > #2.2.1.1 - PARA EDIFICAÇÃO 49 - Execução de obra 5967.81 metro quadrado; **16 - Execução** ESTRUTURAS > FUNDAÇÕES > DE FUNDAÇÕES PROFUNDAS > #2.9.2.3 - EM ESTACAS DE CONCRETO MOLDADAS IN LOCO 49 - Execução de obra 5967.81 metro quadrado; **16 - Execução** GEOTECNIA E GEOLOGIA DA ENGENHARIA > OBRAS DE TERRA > DE OBRAS DE TERRA > #3.3.1.2 - CORTE 49 - Execução de obra 5967.81 metro quadrado; **16 - Execução** GEOTECNIA E GEOLOGIA DA ENGENHARIA > OBRAS DE TERRA > DE OBRAS DE TERRA > #3.3.1.3 - ATERRO 49 - Execução de obra 5967.81 metro quadrado; **16 - Execução** GEOTECNIA E GEOLOGIA DA ENGENHARIA > OBRAS DE TERRA > DE OBRAS DE TERRA > #3.3.1.8 - LIMPEZA DE TERRENO 49 - Execução de obra 5967.81 metro quadrado; **16 - Execução** GEOTECNIA E GEOLOGIA DA ENGENHARIA > OBRAS DE TERRA > DE OBRAS DE TERRA > #3.3.1.9 - TERRAPLENAGEM 49 - Execução de obra 5967.81 metro quadrado;

Observações

PROJETO E EXECUÇÃO DO CENTRO DE DISTRIBUIÇÃO DE ALIMENTOS. AREA TOTAL CONSTRUÍDA 5967,81m²

Número da ART: **MA20210435258** Tipo de ART: OBRA / SERVIÇO Registrada em: 12/07/2021 Baixada em: 29/10/2022
Forma de registro: COMPLEMENTAR Participação técnica: INDIVIDUAL
Empresa contratada:

Contratante: **R B MESQUITA PARTICIPAÇÕES EIRELI** CPF/CNPJ: **19.435.386/0001-92**
Endereço do contratante: RUA GOIÁS Nº: 2000
Complemento: Bairro: MARANHÃO NOVO
Cidade: IMPERATRIZ UF: MA CEP: 65903060
Contrato: Celebrado em:
Valor do contrato: R\$ 8.000.000,00 Tipo de contratante: Pessoa Jurídica de Direito Privado
Ação institucional: Agricultura familiar
Endereço da obra/serviço: RODOVIA RODOVIA BR 010 Nº: S/N
Complemento: QD04 LT 01 A 19 AO LADO DA PNEU AÇO Bairro: JARDIM TROPICAL
Cidade: IMPERATRIZ UF: MA CEP: 65900000
Coordenadas Geográficas: -5.521064, -47.471555
Data de início: 01/03/2021 Conclusão efetiva: 28/02/2022
Finalidade: Comercial
Proprietário: R B MESQUITA PARTICIPAÇÕES EIRELI CPF/CNPJ: 19.435.386/0001-92

Atividade Técnica: **14 - Elaboração** CONSTRUÇÃO CIVIL > EDIFICAÇÕES > DE EDIFICAÇÃO > #1.1.1.1 - DE ALVENARIA 81 - Projeto Arquitetônico 5967.81 metro quadrado; **14 - Elaboração** CONSTRUÇÃO CIVIL > EDIFICAÇÕES > #1.1.6 - DE MURO 81 - Projeto Arquitetônico 5967.81 metro quadrado; **14 - Elaboração** CONSTRUÇÃO CIVIL > EDIFICAÇÕES > DE VEDAÇÃO > #1.1.8.1 - EM ALVENARIA 66 - Laudo 687.79 metro quadrado; **14 - Elaboração** CONSTRUÇÃO CIVIL > EDIFICAÇÕES > DE VEDAÇÃO > #1.1.8.3 - COM OUTRO MATERIAL 66 - Laudo 687.79 metro quadrado; **14 - Elaboração** ESTRUTURAS > ESTRUTURAS METÁLICAS > DE ESTRUTURA METÁLICA > #2.2.1.1 - PARA EDIFICAÇÃO 66 - Laudo 687.79 metro quadrado; **14 - Elaboração** ESTRUTURAS > ESTRUTURAS METÁLICAS > DE ESTRUTURA METÁLICA > #2.2.1.1 - PARA EDIFICAÇÃO 81 - Projeto Arquitetônico 5967.81 metro quadrado; **16 - Execução** ELETROTÉCNICA > INSTALAÇÕES ELÉTRICAS > DE INSTALAÇÕES ELÉTRICAS EM BAIXA TENSÃO > #11.10.1.2 - PARA FINS COMERCIAIS 49 - Execução de obra 5967.81 metro quadrado; **16 - Execução** CONSTRUÇÃO CIVIL > EDIFICAÇÕES > DE EDIFICAÇÃO > #1.1.1.1 - DE ALVENARIA 49 - Execução de obra 5967.81 metro quadrado; **16 - Execução** CONSTRUÇÃO CIVIL > EDIFICAÇÕES > #1.1.6 - DE MURO 49 - Execução de obra 5967.81 metro quadrado; **16 - Execução** CONSTRUÇÃO CIVIL > INSTALAÇÕES HIDROSSANITÁRIAS > #1.4.1 - DE SISTEMA DE ÁGUA POTÁVEL 49 - Execução de obra 5967.81 metro quadrado; **16 - Execução** CONSTRUÇÃO CIVIL > INSTALAÇÕES HIDROSSANITÁRIAS > #1.4.3 - DE INSTALAÇÃO DE SISTEMA DE ESGOTO SANITÁRIO 49 - Execução de obra 5967.81 metro quadrado; **16 - Execução** ESTRUTURAS > ESTRUTURAS DE CONCRETO E ARGAMASSA ARMADA > #2.1.1 - DE ESTRUTURA DE CONCRETO ARMADO 49 - Execução de obra 5967.81 metro quadrado; **16 - Execução** ESTRUTURAS > ESTRUTURAS METÁLICAS > DE ESTRUTURA METÁLICA > #2.2.1.1 - PARA EDIFICAÇÃO 49 - Execução de obra 5967.81 metro quadrado; **16 - Execução** ESTRUTURAS > FUNDAÇÕES > DE FUNDAÇÕES PROFUNDAS > #2.9.2.3 - EM ESTACAS DE CONCRETO MOLDADAS IN LOCO 49 - Execução de obra 5967.81 metro quadrado; **16 - Execução** GEOTECNIA E GEOLOGIA DA ENGENHARIA > OBRAS DE TERRA > DE OBRAS DE TERRA > #3.3.1.2 - CORTE 49 - Execução de obra 5967.81 metro quadrado; **16 - Execução** GEOTECNIA E GEOLOGIA DA ENGENHARIA > OBRAS DE TERRA > DE OBRAS DE TERRA > #3.3.1.3 - ATERRO 49 - Execução de obra 5967.81 metro quadrado; **16 - Execução** GEOTECNIA E GEOLOGIA DA ENGENHARIA > OBRAS DE TERRA > DE OBRAS DE TERRA > #3.3.1.8 - LIMPEZA DE TERRENO 49 - Execução de obra 5967.81 metro quadrado; **16 - Execução** GEOTECNIA E GEOLOGIA DA ENGENHARIA > OBRAS DE TERRA > DE OBRAS DE TERRA > #3.3.1.9 - TERRAPLENAGEM 49 - Execução de obra 5967.81 metro quadrado;

Observações

PROJETO E EXECUÇÃO DO CENTRO DE DISTRIBUIÇÃO DE ALIMENTOS. AREA EXISTENTE E DE 687,79m² E AREA A SER CONSTRUI 5967,81m² FORMANDO UMA AREA TOTAL DE 6.655,6m².

Conselho Regional de Engenharia e Agronomia do Estado do Maranhão

Avenida dos Holandeses, Quadra 35, Lote 8, Calhau, São Luis/MA
Tel: + 55 (98) 2106-8300 Fax: + 55 (98) 2106-8300 E-mail: faleconosco@creama.org.br



CREA-MA
Conselho Regional de Engenharia e Agronomia do Estado do Maranhão



Impresso em: 23/11/2022, às 13:51.



Certidão de Acervo Técnico - CAT
Resolução Nº 1025 de 30 de Outubro de 2009
Resolução Nº 218 de 29 de Junho de 1973

CREA-MA

CAT COM REGISTRO DE ATESTADO

875629/2022

Atividade concluída

Conselho Regional de Engenharia e Agronomia do Estado do Maranhão

Número da ART: **MA20210472834** Tipo de ART: OBRA / SERVIÇO Registrada em: 10/11/2021 Baixada em: 25/10/2022
Forma de registro: COMPLEMENTAR Participação técnica: INDIVIDUAL
Empresa contratada:

Contratante: **R B MESQUITA PARTICIPAÇÕES EIRELI**

Endereço do contratante: RUA GOIÁS

Complemento:

Cidade: IMPERATRIZ

Contrato:

Valor do contrato: R\$ 8.000.000,00

Ação institucional: Agricultura familiar

Endereço da obra/serviço: RODOVIA RODOVIA BR 010

Complemento: QD04 LT 01 A 19 AO LADO DA PNEU AÇO

Cidade: IMPERATRIZ

Coordenadas Geográficas: -5.521064, -47.471555

Data de início: 01/03/2021

Conclusão efetiva: 28/02/2022

Finalidade: Comercial

Proprietário: R B MESQUITA PARTICIPAÇÕES EIRELI

FOLHA Nº 267

CPF/CNPJ: 19.435.386/0001-92

Nº: 2000

Bairro: MARANHÃO NOVO

UF: MA

CEP: 65903060 Municipal de Açailândia

CNPJ 12 143 442 / 0001 - 76

Celebrado em:

Tipo de contratante: Pessoa Jurídica de Direito Privado

Nº: S/N

Bairro: JARDIM TROPICAL

UF: MA

CEP: 65900000

CPF/CNPJ: 19.435.386/0001-92

Atividade Técnica: **14 - Elaboração CONSTRUÇÃO CIVIL > EDIFICAÇÕES > DE EDIFICAÇÃO > #1.1.1.1 - DE ALVENARIA 81 - Projeto Arquitetônico 5931.55 metro quadrado; 14 - Elaboração CONSTRUÇÃO CIVIL > EDIFICAÇÕES > #1.1.6 - DE MURO 81 - Projeto Arquitetônico 5931.55 metro quadrado; 14 - Elaboração CONSTRUÇÃO CIVIL > EDIFICAÇÕES > DE VEDAÇÃO > #1.1.8.1 - EM ALVENARIA 66 - Laudo 687.79 metro quadrado; 14 - Elaboração CONSTRUÇÃO CIVIL > EDIFICAÇÕES > DE VEDAÇÃO > #1.1.8.3 - COM OUTRO MATERIAL 66 - Laudo 687.79 metro quadrado; 14 - Elaboração ESTRUTURAS > ESTRUTURAS METÁLICAS > DE ESTRUTURA METÁLICA > #2.2.1.1 - PARA EDIFICAÇÃO 66 - Laudo 687.79 metro quadrado; 14 - Elaboração ESTRUTURAS > ESTRUTURAS METÁLICAS > DE ESTRUTURA METÁLICA > #2.2.1.1 - PARA EDIFICAÇÃO 81 - Projeto Arquitetônico 5931.55 metro quadrado; 16 - Execução ELETROTÉCNICA > INSTALAÇÕES ELÉTRICAS > DE INSTALAÇÕES ELÉTRICAS EM BAIXA TENSÃO > #11.10.1.2 - PARA FINS COMERCIAIS 49 - Execução de obra 5931.55 metro quadrado; 16 - Execução CONSTRUÇÃO CIVIL > EDIFICAÇÕES > DE EDIFICAÇÃO > #1.1.1.1 - DE ALVENARIA 49 - Execução de obra 5931.55 metro quadrado; 16 - Execução CONSTRUÇÃO CIVIL > EDIFICAÇÕES > #1.1.6 - DE MURO 49 - Execução de obra 5931.55 metro quadrado; 16 - Execução CONSTRUÇÃO CIVIL > INSTALAÇÕES HIDROSSANITÁRIAS > #1.4.1 - DE SISTEMA DE ÁGUA POTÁVEL 49 - Execução de obra 5931.55 metro quadrado; 16 - Execução CONSTRUÇÃO CIVIL > INSTALAÇÕES HIDROSSANITÁRIAS > #1.4.3 - DE INSTALAÇÃO DE SISTEMA DE ESGOTO SANITÁRIO 49 - Execução de obra 5931.55 metro quadrado; 16 - Execução ESTRUTURAS > ESTRUTURAS DE CONCRETO E ARGAMASSA ARMADA > #2.1.1 - DE ESTRUTURA DE CONCRETO ARMADO 49 - Execução de obra 5931.55 metro quadrado; 16 - Execução ESTRUTURAS > ESTRUTURAS METÁLICAS > DE ESTRUTURA METÁLICA > #2.2.1.1 - PARA EDIFICAÇÃO 49 - Execução de obra 5931.55 metro quadrado; 16 - Execução ESTRUTURAS > FUNDAÇÕES > DE FUNDAÇÕES PROFUNDAS > #2.9.2.3 - EM ESTACAS DE CONCRETO MOLDADAS IN LOCO 49 - Execução de obra 5931.55 metro quadrado; 16 - Execução GEOTECNIA E GEOLOGIA DA ENGENHARIA > OBRAS DE TERRA > DE OBRAS DE TERRA > #3.3.1.2 - CORTE 49 - Execução de obra 5931.55 metro quadrado; 16 - Execução GEOTECNIA E GEOLOGIA DA ENGENHARIA > OBRAS DE TERRA > DE OBRAS DE TERRA > #3.3.1.3 - ATERRO 49 - Execução de obra 5931.55 metro quadrado; 16 - Execução GEOTECNIA E GEOLOGIA DA ENGENHARIA > OBRAS DE TERRA > DE OBRAS DE TERRA > #3.3.1.8 - LIMPEZA DE TERRENO 49 - Execução de obra 5931.55 metro quadrado; 16 - Execução GEOTECNIA E GEOLOGIA DA ENGENHARIA > OBRAS DE TERRA > DE OBRAS DE TERRA > #3.3.1.9 - TERRAPLENAGEM 49 - Execução de obra 5931.55 metro quadrado;**

Observações

PROJETO E EXECUÇÃO DO CENTRO DE DISTRIBUIÇÃO DE ALIMENTOS. AREA TOTAL CONSTRUÍDA 5.931,55m²

Número da ART: **MA20220580699** Tipo de ART: OBRA / SERVIÇO Registrada em: 28/10/2022 Baixada em: 28/10/2022
Forma de registro: COMPLEMENTAR Participação técnica: INDIVIDUAL
Empresa contratada:

Contratante: **R B MESQUITA PARTICIPAÇÕES EIRELI**

Endereço do contratante: RUA GOIÁS

Complemento:

Cidade: IMPERATRIZ

Contrato:

Valor do contrato: R\$ 15.000.000,00

Ação institucional: Agricultura familiar

Endereço da obra/serviço: RODOVIA RODOVIA BR 010

Complemento: QD04 LT 01 A 19 AO LADO DA PNEU AÇO

Cidade: IMPERATRIZ

Coordenadas Geográficas: -5.521064, -47.471555

Data de início: 01/03/2021

Conclusão efetiva: 28/02/2022

Finalidade: Comercial

Proprietário: R B MESQUITA PARTICIPAÇÕES EIRELI

CPF/CNPJ: 19.435.386/0001-92

Nº: 2000

Bairro: MARANHÃO NOVO

UF: MA

CEP: 65903060

Celebrado em:

Tipo de contratante: Pessoa Jurídica de Direito Privado

Nº: S/N

Bairro: JARDIM TROPICAL

UF: MA

CEP: 65900000

CPF/CNPJ: 19.435.386/0001-92

Conselho Regional de Engenharia e Agronomia do Estado do Maranhão
Avenida dos Holandeses, Quadra 35, Lote 8, Calhau, São Luis/MA

Tel: + 55 (98) 2106-8300 Fax: + 55 (98) 2106-8300 E-mail: faiecososoc@creama.org.br





Certidão de Acervo Técnico - CAT
Resolução Nº 1025 de 30 de Outubro de 2009
Resolução Nº 218 de 29 de Junho de 1973

FOLHA Nº 268
PROCESSO ADM. Nº 077/25

CREA-MA Acailândia CAT COM REGISTRO DE ATESTADO
CNPJ 12143442-0001-76 875629/2022

Conselho Regional de Engenharia e Agronomia do Estado do Maranhão

Atividade concluída

Atividade Técnica: **14 - Elaboração** CONSTRUÇÃO CIVIL > EDIFICAÇÕES > DE EDIFICAÇÃO > #1.1.1.1 - DE ALVENARIA 80 - Projeto 5967.81 metro quadrado; **14 - Elaboração** CONSTRUÇÃO CIVIL > EDIFICAÇÕES > DE EDIFICAÇÃO > #1.1.1.4 - EM MATERIAIS MISTOS 80 - Projeto 5967.81 metro quadrado; **14 - Elaboração** CONSTRUÇÃO CIVIL > EDIFICAÇÕES > DE VEDAÇÃO > #1.1.8.1 - EM ALVENARIA 66 - Laudo 1.00 unidade; **14 - Elaboração** CONSTRUÇÃO CIVIL > EDIFICAÇÕES > DE VEDAÇÃO > #1.1.8.3 - COM OUTRO MATERIAL 66 - Laudo 1.00 unidade; **14 - Elaboração** CONSTRUÇÃO CIVIL > EDIFICAÇÕES > DE VEDAÇÃO > #1.1.8.3 - COM OUTRO MATERIAL 80 - Projeto 5967.81 metro quadrado; **14 - Elaboração** ESTRUTURAS > ALVENARIA ESTRUTURAL > #2.10.1 - DE ALVENARIA ESTRUTURAL 80 - Projeto 5967.81 metro quadrado; **14 - Elaboração** ESTRUTURAS > ESTRUTURAS DE CONCRETO E ARGAMASSA ARMADA > #2.1.1 - DE ESTRUTURA DE CONCRETO ARMADO 80 - Projeto 5967.81 metro quadrado; **14 - Elaboração** ESTRUTURAS > ESTRUTURAS METÁLICAS > DE ESTRUTURA METÁLICA > #2.2.1.1 - PARA EDIFICAÇÃO 66 - Laudo 1.00 unidade; **14 - Elaboração** ESTRUTURAS > ESTRUTURAS METÁLICAS > DE ESTRUTURA METÁLICA > #2.2.1.1 - PARA EDIFICAÇÃO 80 - Projeto 5967.81 metro quadrado; **14 - Elaboração** ESTRUTURAS > ESTRUTURAS METÁLICAS > DE ESTRUTURA METÁLICA > #2.2.1.7 - PARA FINS DIVERSOS 66 - Laudo 1.00 unidade; **14 - Elaboração** ESTRUTURAS > ESTRUTURAS METÁLICAS > DE ESTRUTURA METÁLICA > #2.2.1.7 - PARA FINS DIVERSOS 80 - Projeto 5967.81 metro quadrado; **14 - Elaboração** ESTRUTURAS > PRÉ-MOLDADOS E PRÉ-FABRICADOS > #2.8.3 - DE LAJES PRÉ-FABRICADAS 80 - Projeto 5967.81 metro quadrado; **14 - Elaboração** ESTRUTURAS > PRÉ-MOLDADOS E PRÉ-FABRICADOS > #2.8.6 - DE BLOCOS DE CONCRETO 80 - Projeto 5967.81 metro quadrado; **14 - Elaboração** ESTRUTURAS > FUNDAÇÕES > DE FUNDAÇÕES SUPERFICIAIS > #2.9.1.4 - EM RADIER 80 - Projeto 5967.81 metro quadrado; **14 - Elaboração** SANEAMENTO AMBIENTAL > SISTEMA DE ABASTECIMENTO DE ÁGUA > DE SISTEMA DE ABASTECIMENTO DE ÁGUA > #6.1.3.7 - CISTERNAS 80 - Projeto 5967.81 metro quadrado; **16 - Execução** ELETROTÉCNICA > INSTALAÇÕES ELÉTRICAS > DE INSTALAÇÕES ELÉTRICAS EM BAIXA TENSÃO > #11.10.1.2 - PARA FINS COMERCIAIS 49 - Execução de obra 5967.81 metro quadrado; **16 - Execução** CONSTRUÇÃO CIVIL > EDIFICAÇÕES > DE EDIFICAÇÃO > #1.1.1.4 - EM MATERIAIS MISTOS 49 - Execução de obra 5967.81 metro quadrado; **16 - Execução** CONSTRUÇÃO CIVIL > EDIFICAÇÕES > #1.1.6 - DE MURO 49 - Execução de obra 5967.81 metro quadrado; **16 - Execução** CONSTRUÇÃO CIVIL > EDIFICAÇÕES > DE VEDAÇÃO > #1.1.8.3 - COM OUTRO MATERIAL 49 - Execução de obra 5967.81 metro quadrado; **16 - Execução** CONSTRUÇÃO CIVIL > INSTALAÇÕES HIDROSSANITÁRIAS > #1.4.1 - DE SISTEMA DE ÁGUA POTÁVEL 49 - Execução de obra 5967.81 metro quadrado; **16 - Execução** CONSTRUÇÃO CIVIL > INSTALAÇÕES HIDROSSANITÁRIAS > #1.4.2 - DE SISTEMA DE REDES DE ÁGUAS PLUVIAIS 49 - Execução de obra 5967.81 metro quadrado; **16 - Execução** CONSTRUÇÃO CIVIL > INSTALAÇÕES HIDROSSANITÁRIAS > #1.4.3 - DE INSTALAÇÃO DE SISTEMA DE ESGOTO SANITÁRIO 49 - Execução de obra 5967.81 metro quadrado; **16 - Execução** CONSTRUÇÃO CIVIL > INSTALAÇÕES HIDROSSANITÁRIAS > #1.4.4 - DE LIGAÇÃO INDIVIDUAL DE REDE DE ÁGUA 49 - Execução de obra 5967.81 metro quadrado; **16 - Execução** CONSTRUÇÃO CIVIL > INSTALAÇÕES HIDROSSANITÁRIAS > #1.4.5 - DE LIGAÇÃO INDIVIDUAL DE REDE DE ESGOTO 49 - Execução de obra 5967.81 metro quadrado; **16 - Execução** CONSTRUÇÃO CIVIL > INSTALAÇÕES DE PREVENÇÃO E COMBATE A INCÊNDIO > #1.6.1 - DE INSTALAÇÃO DE HIDRANTES 49 - Execução de obra 5967.81 metro quadrado; **16 - Execução** CONSTRUÇÃO CIVIL > INSTALAÇÕES DE PREVENÇÃO E COMBATE A INCÊNDIO > #1.6.2 - DE INSTALAÇÃO DE SPRINKLER 49 - Execução de obra 5967.81 metro quadrado; **16 - Execução** ESTRUTURAS > ALVENARIA ESTRUTURAL > #2.10.1 - DE ALVENARIA ESTRUTURAL 49 - Execução de obra 5967.81 metro quadrado; **16 - Execução** ESTRUTURAS > ESTRUTURAS DE CONCRETO E ARGAMASSA ARMADA > #2.1.1 - DE ESTRUTURA DE CONCRETO ARMADO 49 - Execução de obra 5967.81 metro quadrado; **16 - Execução** ESTRUTURAS > ESTRUTURAS METÁLICAS > DE EDIFICAÇÃO 49 - Execução de obra 5967.81 metro quadrado; **16 - Execução** ESTRUTURAS > ESTRUTURAS METÁLICAS > DE ESTRUTURA METÁLICA > #2.2.1.1 - PARA EDIFICAÇÃO 49 - Execução de obra 5967.81 metro quadrado; **16 - Execução** ESTRUTURAS > ESTRUTURAS METÁLICAS > DE ESTRUTURA METÁLICA > #2.2.1.7 - PARA FINS DIVERSOS 49 - Execução de obra 5967.81 metro quadrado; **16 - Execução** ESTRUTURAS > PRÉ-MOLDADOS E PRÉ-FABRICADOS > #2.8.6 - DE BLOCOS DE CONCRETO 49 - Execução de obra 5967.81 metro quadrado; **16 - Execução** ESTRUTURAS > FUNDAÇÕES > DE FUNDAÇÕES SUPERFICIAIS > #2.9.1.4 - EM RADIER 49 - Execução de obra 5967.81 metro quadrado; **16 - Execução** ESTRUTURAS > FUNDAÇÕES > DE FUNDAÇÕES PROFUNDAS > #2.9.2.3 - EM ESTACAS DE CONCRETO MOLDADAS IN LOCO 49 - Execução de obra 5967.81 metro quadrado; **16 - Execução** GEOTECNIA E GEOLOGIA DA ENGENHARIA > OBRAS DE TERRA > DE OBRAS DE TERRA > #3.3.1.1 - ESCAVAÇÃO 49 - Execução de obra 5967.81 metro quadrado; **16 - Execução** GEOTECNIA E GEOLOGIA DA ENGENHARIA > OBRAS DE TERRA > DE OBRAS DE TERRA > #3.3.1.2 - CORTE 49 - Execução de obra 5967.81 metro quadrado; **16 - Execução** GEOTECNIA E GEOLOGIA DA ENGENHARIA > OBRAS DE TERRA > DE OBRAS DE TERRA > #3.3.1.3 - ATERRO 49 - Execução de obra 5967.81 metro quadrado; **16 - Execução** GEOTECNIA E GEOLOGIA DA ENGENHARIA > OBRAS DE TERRA > DE OBRAS DE TERRA > #3.3.1.4 - COMPACTAÇÃO 49 - Execução de obra 5967.81 metro quadrado; **16 - Execução** GEOTECNIA E GEOLOGIA DA ENGENHARIA > OBRAS DE TERRA > DE OBRAS DE TERRA > #3.3.1.6 - ABERTURA DE VALAS 49 - Execução de obra 5967.81 metro quadrado; **16 - Execução** GEOTECNIA E GEOLOGIA DA ENGENHARIA > OBRAS DE TERRA > DE OBRAS DE TERRA > #3.3.1.7 - REMOÇÃO DE SOLO 49 - Execução de obra 5967.81 metro quadrado; **16 - Execução** AGRIMENSURA > TERRAPLENAGEM > #36.10.4 - DE VOLUME/ÁREA DE BOTA-FORA - TERRAPLENAGEM 49 - Execução de obra 5967.81 metro quadrado; **16 - Execução** AGRIMENSURA > TERRAPLENAGEM > #36.10.5 - DE COMPACTAÇÃO - TERRAPLENAGEM 49 - Execução de obra 5967.81 metro quadrado; **16 - Execução** SANEAMENTO AMBIENTAL > SISTEMA DE ABASTECIMENTO DE ÁGUA > DE SISTEMA DE ABASTECIMENTO DE ÁGUA > #6.1.3.7 - CISTERNAS 49 - Execução de obra 5967.81 metro quadrado;

Observações

PROJETO E EXECUÇÃO DO CENTRO DE DISTRIBUIÇÃO DE ALIMENTOS. AREA EXISTENTE E DE 687,79m² E AREA A SER CONSTRUÍDA 5967,81m² FORMANDO UMA AREA TOTAL DE 6.655,6m².

Informações Complementares





Certidão de Acervo Técnico - CAT
Resolução N° 1025 de 30 de Outubro de 2009
Resolução N° 218 de 29 de Junho de 1973

CREA-MA

CAT COM REGISTRO DE ATESTADO

875629/2022

Atividade concluída

Conselho Regional de Engenharia e Agronomia do Estado do Maranhão

CERTIFICAMOS, finalmente, que se encontra vinculado à presente Certidão de Acervo Técnico – CAT, o atestado contendo 10 folha(s), expedido pelo contratante da obra/serviço, a quem cabe a responsabilidade pela veracidade e exatidão das informações nele constantes.

Certidão de Acervo Técnico n° 875629/2022
23/11/2022, 13:38
Z8Zd0

A Certidão de Acervo Técnico (CAT) à qual o atestado está vinculado constituirá prova da capacidade técnico-profissional da pessoa jurídica somente se o responsável técnico indicado estiver ou venha a ser integrado ao seu quadro técnico por meio de declaração entregue no momento da habilitação ou da entrega das propostas.

Certificamos que se encontra vinculado à presente CAT o atestado apresentado em cumprimento à Lei n° 8.666/93, expedido pela pessoa jurídica contratante, a quem cabe a responsabilidade pela veracidade e exatidão das informações nele constantes. É de responsabilidade deste Conselho a verificação da atividade profissional em conformidade com a Lei n° 5.194/66 e Resoluções do Conselho Federal de Engenharia e Agronomia - CONFEA.

Esta certidão perderá a validade, caso ocorra qualquer alteração posterior dos elementos cadastrais nela contidos.

Fica(m) Excluído(s), no entanto, o(s) serviço(s) cujas atribuições não competem ao(s) profissional(is) em questão.

A autenticidade desta Certidão pode ser verificada em: <https://crea-ma.sitac.com.br/publico/>, com a chave: Z8Zd0

FOLHA N° 269
PROCESSO ADM. N° 077/22
Câmara Municipal de Açailândia
CNPJ 12.143.442 0001-76



FOLHA Nº 270
PROCESSO ADM. Nº 077/22Câmara Municipal de Acailândia
CNPJ 2143 442 0001 - 76

ACERVO TECNICO

Contratante: Razão Social e CNPJ.

R B MESQUITA PARTICIPACOES EIRELI

CNPJ: 19.435.386/0001-92.

Contratado

Título: Engenheiro Civil

Nome: Felipe Alves de Sousa

Número de Registro: 1119839084

Identificação do(s) responsável(is) técnico(s):

Título: Engenheiro Civil

Nome: Felipe Alves de Sousa

Número de Registro: 1119839084

Endereço da Obra:

RODOVIA RODOVIA BR 010 Nº: 5/N Complemento: QD04 LT 01 A 19 AO LADO DA PNEU AÇO
Bairro: JARDIM TROPICAL Cidade: IMPERATRIZ UF: MA CEP: 65900000

Objeto da Obra:

PROJETO E EXECUÇÃO DO CENTRO DE DISTRIBUIÇÃO DE ALIMENTOS. AREA
EXISTENTE E DE 687,79m² E AREA A SER CONSTRUÍDA 5967,81m² FORMANDO UMA
AREA TOTAL DE 6.655,6m²

Descrição dos Serviços:

Elaborações:

66 - Laudo > CONSTRUÇÃO CIVIL > EDIFICAÇÕES > DE VEDAÇÃO > #1.1.8.3 - COM OUTRO
MATERIAL - 1,00un66 - Laudo > CONSTRUÇÃO CIVIL > EDIFICAÇÕES > DE VEDAÇÃO > #1.1.8.1 - EM ALVENARIA
1,00 un66 - Laudo > ESTRUTURAS > ESTRUTURAS METÁLICAS > DE ESTRUTURA METÁLICA > #2.2.1.1 -
PARA EDIFICAÇÃO 1,00 unEste documento encontra-se registrado no Conselho
Regional de Engenharia e Agronomia do Estado do
Maranhão, vinculado à Certidão nº 875629/2022,
em 23/11/2022
emitidaCertidão nº 875629/2022
23/11/2022, 13:51

Chave de Impressão: Z8Zd0

O documento neste ato registrado foi emitido em 22/11/2022 e contém 6 folhas



FOLHA Nº 271
PROCESSO ADM. Nº 077/20Câmara Municipal de Açailândia
CNPJ 12.143.442, 0001 - 76

66 - Laudo > ESTRUTURAS > ESTRUTURAS METÁLICAS > DE ESTRUTURA METÁLICA > #2.2.1.7 - PARA FINS DIVERSOS 1,00 um

Projetos:

80 - Projeto > CONSTRUÇÃO CIVIL > EDIFICAÇÕES > DE EDIFICAÇÃO > #1.1.1.1 - DE ALVENARIA 5.967,81 m²

80 - Projeto > CONSTRUÇÃO CIVIL > EDIFICAÇÕES > DE EDIFICAÇÃO > #1.1.1.4 - EM MATERIAIS MISTOS 5.967,81 m²

80 - Projeto > SANEAMENTO AMBIENTAL > SISTEMA DE ABASTECIMENTO DE ÁGUA > DE SISTEMA DE ABASTECIMENTO DE ÁGUA > #6.1.3.7 - CISTERNAS 5.967,81 m²

80 - Projeto > CONSTRUÇÃO CIVIL > EDIFICAÇÕES > DE VEDAÇÃO > #1.1.8.3 - COM OUTRO MATERIAL 5.967,81 m²

80 - Projeto > ESTRUTURAS > ALVENARIA ESTRUTURAL > #2.10.1 - DE ALVENARIA ESTRUTURAL 5.967,81 m²

80 - Projeto > ESTRUTURAS > FUNDAÇÕES > DE FUNDAÇÕES SUPERFICIAIS > #2.9.1.4 - EM RADIER 5.967,81 m²

80 - Projeto > ESTRUTURAS > ESTRUTURAS DE CONCRETO E ARGAMASSA ARMADA > #2.1.1 - DE ESTRUTURA DE CONCRETO ARMADO 5.967,81 m²

80 - Projeto > ESTRUTURAS > PRÉ-MOLDADOS E PRÉ-FABRICADOS > #2.8.3 - DE LAJES PRÉ-FABRICADAS 5.967,81 m²

80 - Projeto > ESTRUTURAS > ESTRUTURAS METÁLICAS > DE ESTRUTURA METÁLICA > #2.2.1.1 - PARA EDIFICAÇÃO 5.967,81 m²

80 - Projeto > ESTRUTURAS > ESTRUTURAS METÁLICAS > DE ESTRUTURA METÁLICA > #2.2.1.7 - PARA FINS DIVERSOS 5.967,81 m²

80 - Projeto > ESTRUTURAS > PRÉ-MOLDADOS E PRÉ-FABRICADOS > #2.8.6 - DE BLOCOS DE CONCRETO 5.967,81 m²

Execução de obra :

49 - Execução de obra > GEOTECNIA E GEOLOGIA DA ENGENHARIA > OBRAS DE TERRA > DE OBRAS DE TERRA > #3.3.1.1 - ESCAVAÇÃO 5.967,81 m²

49 - Execução de obra > AGRIMENSURA > TERRAPLENAGEM > #36.10.5 - DE COMPACTAÇÃO - TERRAPLENAGEM 5.967,81 m²

49 - Execução de obra > AGRIMENSURA > TERRAPLENAGEM > #36.10.4 - DE VOLUME/ÁREA DE BOTA-FORA - TERRAPLENAGEM 5.967,81 m²

49 - Execução de obra > GEOTECNIA E GEOLOGIA DA ENGENHARIA > OBRAS DE TERRA > DE OBRAS DE TERRA > #3.3.1.2 - CORTE 5.967,81 m²

Este documento encontra-se registrado no Conselho Regional de Engenharia e Agronomia do Estado do Maranhão, vinculado à Certidão nº 875629/2022, em 23/11/2022 emitida



Certidão nº 875629/2022

23/11/2022, 13:51

Chave de Impressão: Z8Zd0

O documento neste ato registrado foi emitido em 22/11/2022 e contém 6 folhas



FOLHA Nº 272
 PROCESSO ADM. Nº 077/25

Câmara Municipal de Açailândia
 CNPJ 12.143.442.0001-76



- 49 - Execução de obra > GEOTECNIA E GEOLOGIA DA ENGENHARIA > OBRAS DE TERRA > DE OBRAS DE TERRA > #3.3.1.3 - ATERRO 5.967,81 m²
- 49 - Execução de obra > GEOTECNIA E GEOLOGIA DA ENGENHARIA > OBRAS DE TERRA > DE OBRAS DE TERRA > #3.3.1.4 - COMPACTAÇÃO 5.967,81 m²
- 49 - Execução de obra > GEOTECNIA E GEOLOGIA DA ENGENHARIA > OBRAS DE TERRA > DE OBRAS DE TERRA > #3.3.1.6 - ABERTURA DE VALAS 5.967,81 m²
- 49 - Execução de obra > GEOTECNIA E GEOLOGIA DA ENGENHARIA > OBRAS DE TERRA > DE OBRAS DE TERRA > #3.3.1.7 - REMOÇÃO DE SOLO 5.967,81 m²
- 49 - Execução de obra > ESTRUTURAS > FUNDAÇÕES > DE FUNDAÇÕES SUPERFICIAIS > #2.9.1.4 - EM RADIER 5.967,81 m²
- 49 - Execução de obra > ESTRUTURAS > FUNDAÇÕES > DE FUNDAÇÕES PROFUNDAS > #2.9.2.3 - EM ESTACAS DE CONCRETO MOLDADAS IN LOCO 5.967,81 m²
- 49 - Execução de obra > ESTRUTURAS > ESTRUTURAS METÁLICAS > DE ESTRUTURA METÁLICA > #2.2.1.1 - PARA EDIFICAÇÃO 5.967,81 m²
- 49 - Execução de obra > ESTRUTURAS > ESTRUTURAS METÁLICAS > DE ESTRUTURA METÁLICA > #2.2.1.7 - PARA FINS DIVERSOS 5.967,81 m²
- 49 - Execução de obra > CONSTRUÇÃO CIVIL > EDIFICAÇÕES > DE EDIFICAÇÃO > #1.1.1.4 - EM MATERIAIS MISTOS 5.967,81 m²
- 49 - Execução de obra > ESTRUTURAS > ESTRUTURAS DE CONCRETO E ARGAMASSA ARMADA > #2.1.1 - DE ESTRUTURA DE CONCRETO ARMADO 5.967,81 m²
- 49 - Execução de obra > CONSTRUÇÃO CIVIL > INSTALAÇÕES DE PREVENÇÃO E COMBATE A INCÊNDIO > #1.6.2 - DE INSTALAÇÃO DE SPRINKLER 5.967,81 m²
- 49 - Execução de obra > CONSTRUÇÃO CIVIL > INSTALAÇÕES HIDROSSANITÁRIAS > #1.4.1 - DE SISTEMA DE ÁGUA POTÁVEL 5.967,81 m²
- 49 - Execução de obra > CONSTRUÇÃO CIVIL > INSTALAÇÕES HIDROSSANITÁRIAS > #1.4.2 - DE SISTEMA DE REDES DE ÁGUAS PLUVIAIS 5.967,81 m²
- 49 - Execução de obra > CONSTRUÇÃO CIVIL > INSTALAÇÕES HIDROSSANITÁRIAS > #1.4.3 - DE INSTALAÇÃO DE SISTEMA DE ESGOTO SANITÁRIO 5.967,81 m²
- 49 - Execução de obra > CONSTRUÇÃO CIVIL > INSTALAÇÕES HIDROSSANITÁRIAS > #1.4.4 - DE LIGAÇÃO INDIVIDUAL DE REDE DE ÁGUA 5.967,81 m²
- 49 - Execução de obra > CONSTRUÇÃO CIVIL > INSTALAÇÕES HIDROSSANITÁRIAS > #1.4.5 - DE LIGAÇÃO INDIVIDUAL DE REDE DE ESGOTO 5.967,81 m²
- 49 - Execução de obra > CONSTRUÇÃO CIVIL > INSTALAÇÕES DE PREVENÇÃO E COMBATE A INCÊNDIO > #1.6.1 - DE INSTALAÇÃO DE HIDRANTES 5.967,81 m²
- 49 - Execução de obra > SANEAMENTO AMBIENTAL > SISTEMA DE ABASTECIMENTO DE ÁGUA > DE SISTEMA DE ABASTECIMENTO DE ÁGUA > #6.1.3.7 - CISTERNAS 5.967,81 m²
- 49 - Execução de obra > CONSTRUÇÃO CIVIL > EDIFICAÇÕES > #1.1.6 - DE MURO 5.967,81 m²

Este documento encontra-se registrado no Conselho Regional de Engenharia e Agronomia do Estado do Maranhão, vinculado à Certidão nº 875629/2022, em 23/11/2022



Certidão nº 875629/2022
 23/11/2022, 13:51

Chave de Impressão: Z8Zd0

O documento neste ato registrado foi emitido em 22/11/2022 e contém 6 folhas



Câmara Municipal de Açailândia
CNPJ 12 143 442, 0001 - 76



49 - Execução de obra > CONSTRUÇÃO CIVIL > EDIFICAÇÕES > DE VEDAÇÃO > #1.1.8.3 - COM OUTRO MATERIAL 5.967,81 m²

49 - Execução de obra > ESTRUTURAS > ALVENARIA ESTRUTURAL > #2.10.1 - DE ALVENARIA ESTRUTURAL 5.967,81 m²

49 - Execução de obra > ESTRUTURAS > PRÉ-MOLDADOS E PRÉ-FABRICADOS > #2.8.6 - DE BLOCOS DE CONCRETO 5.967,81 m²

Número da(s) ART(s) referente ao contrato:

ART OBRA / SERVIÇO Nº MA20220580699 COMPLEMENTAR à MA20210435258

Data de Início no dia: 01-03-2021

Data dos Serviços Finalizados: 28-02-2022

6º Ofício

Contratante:

R B MESQUITA PARTICIPACOES EIRELI
CNPJ: 19.435.386/0001-92

6º Ofício

Representante Legal:

RAIMUNDO BASTO DE MESQUITA
CPF: 280.761.173-72

Responsável Técnico Pela a Obra:

Felipe Alves de Sousa
Engenheiro Civil
CREA/MA 1119839084

Engenheiro Fiscal:
Vitor Neves Cruz Dias
Engenheiro Civil
CREA 112022576-0 MA

01/11/2022 IMPERATRIZ/MA

6º OFÍCIO
EXTRA-JUDICIAL DE
IMPERATRIZ

Rua Antônio de Miranda, nº 527-A, Edifício Office Plaza
Terreo - Centro, Imperatriz-MA - CEP: 65900-420
☎ (99) 9 9120-9395 ✉ 6oficio.imp@gmail.com

Poder Judiciário TJMA Seio
REC.F1R030445HTU0B3446L11D51,
03/11/2022 17:03:54, Rto: 13.17.2,
Porta(s): VITOR NEVES CRUZ DIAS,
Rec Firma: Semelhanc, Total R\$ 5,69
Empl R\$ 5,14 FERC R\$ 0,15 FADEP R\$
0,20 FEMP R\$ 0,20 Consulte em
<https://seio.tjma.jus.br>

Felt
Luiz Eduardo Cardoso da Silva
Exerciente Autorizado

Este documento encontra-se registrado no Conselho Regional de Engenharia e Agronomia do Estado do Maranhão, vinculado à Certidão nº 875629/2022, emitida em 23/11/2022



Certidão nº 875629/2022
23/11/2022, 13:51
Chave de Impressão: Z8Zd0

O documento neste ato registrado foi emitido em 22/11/2022 e contém 6 folhas



FOLHA Nº 274
PROCESSO ADM. Nº 077/25

Câmara Municipal de Açailândia
CNPJ 12.143.442-0001-76

Este documento encontra-se registrado no Conselho Regional de Engenharia e Agronomia do Estado do Maranhão, vinculado à Certidão nº 875629/2022, emitida em 23/11/2022



Certidão nº 875629/2022

23/11/2022, 13:51

Chave de Impressão: Z8Zd0

O documento neste ato registrado foi emitido em 22/11/2022 e contém 6 folhas

6º OFÍCIO
EXTRA-JUDICIAL DE
IMPERATRIZ

Rua Antônio de Miranda, nº 527-A, Edifício Office Plaza,
Torre - Centro, Imperatriz-MA - CEP 65900-620
☎ (99) 9 9120-9395 ✉ 6oficio.imp@gmail.com

Poder Judiciário TJMA, Seio
RECFIG038445J4A22BUJJK0HR01,
03/11/2022 16:29:06, Ato: 13.17.2,
Parte(s): RAIMUNDO BASTO DE
MESQUITA, Rec Firma: Semelhanc
Total R\$ 5,69 Emol R\$ 5,14 FERC R\$
0,15 FADEP R\$ 0,20 FEMP R\$ 0,20
Consulte em <https://seio.tjma.jus.br>

6º OFÍCIO
EXTRA-JUDICIAL DE
IMPERATRIZ

Rua Antônio de Miranda, nº 527-A, Edifício Office Plaza,
Torre - Centro, Imperatriz-MA - CEP 65900-620
☎ (99) 9 9120-9395 ✉ 6oficio.imp@gmail.com

Poder Judiciário TJMA, Seio
RECFIG038445J4A22BUJJK0HR01,
03/11/2022 16:29:06, Ato: 13.17.2,
Parte(s): RAIMUNDO BASTO DE
MESQUITA, Rec Firma: Semelhanc
Total R\$ 5,69 Emol R\$ 5,14 FERC R\$
0,15 FADEP R\$ 0,20 FEMP R\$ 0,20
Consulte em <https://seio.tjma.jus.br>

Poder Judiciário TJMA, Seio
RECFIG038445J4A22BUJJK0HR01,
03/11/2022 16:29:06, Ato: 13.17.2,
Parte(s): FELIPE ALVES DE SOUSA,
Rec Firma: Semelhanc, Total R\$ 5,69
Emol R\$ 5,14 FERC R\$ 0,15 FADEP R\$
0,20 FEMP R\$ 0,20 Consulte em
<https://seio.tjma.jus.br>

Neodomar Alexandre Silveira Neto
Escrivente



Câmara Municipal de Açailândia
CNPJ 12 143 442 , 0001 - 76



Identidade do Proprietário:



Digitizado com CamScanner

Este documento encontra-se registrado no Conselho Regional de Engenharia e Agronomia do Estado do Maranhão, vinculado à Certidão nº 875629/2022, em 23/11/2022 emitida



Certidão nº 875629/2022
23/11/2022, 13:51

Chave de Impressão: Z8Zd0

O documento neste ato registrado foi emitido em 22/11/2022 e contém 6 folhas



DECLARAÇÃO DE OBRA EXISTENTE PARA EMISSÃO DO ACERVO TÉCNICO NO CREA/MA

1. SOLICITANTE: Conselho Regional de Engenharia e Agronomia – CREA/MA

2. PROPRIETÁRIO:

- R B MESQUITA PARTICIPAÇÕES EIRELI
- CNPJ: 19.435.386/0001-92

3. RESPONSÁVEL TÉCNICO PELA A EXECUÇÃO DA OBRA:

NOME: FELLIPE ALVES DE SOUSA

TÍTULO: ENGENHEIRO CIVIL

CREA: 1119839084MA

4. RESPONSÁVEL TÉCNICO PELO O LAUDO / DECLARAÇÃO:

- Vitor Neves Cruz Dias
- CREA 112022576-0 MA
- Documento comprobatório de Responsabilidade Técnica - ART Nº **MA20220583558**
- Documento comprobatório de Responsabilidade Técnica de Projeto e Execução do Profissional Fiscalizado - ART Nº **MA20220580699**

5. OBJETO DA DECLARAÇÃO

5.1 Tipo do Bem:

- Imóvel Comercial, com o Pé Direito de 15mt de Altura, Estrutura Metálica, Fundação em Concreto Armado, com Escritórios, Depósito de linha seca, Câmara de Congelados e Resfriados, Mezanino, Casa de Bombas, Casa de Máquinas, Cisterna, Subestação, Guarita e Banheiros.

5.2 Descrição Sumária do Bem:

- Endereço: Rodovia BR 0-10 lotes 01 a 19 Jardim Tropical S/N
- Área construída total 5.967,81m², verificada in loco, no dia 01 de novembro de 2022
- Área do Terreno: 10.400m²

5.3 Objeto da Obra:

PROJETO E EXECUÇÃO DO CENTRO DE DISTRIBUIÇÃO DE ALIMENTOS. ÁREA EXISTENTE E DE 687,79m² E ÁREA A SER CONSTRUÍDA 5967,81m² FORMANDO UMA ÁREA TOTAL DE 6.655,6m²

5.4 Tempo de Execução:

Data de Início no dia: 01-03-2021

Data dos Serviços Finalizados: 28-02-2022

6. FINALIDADE DO LAUDO/DECLARAÇÃO:

Laudo de Obra Existente, para a Emissão de Acervo Técnico do Profissional Registrado no CREA/MA Engenheiro Civil FELLIPE ALVES DE SOUSA 1119839084MA.

7. OBSERVAÇÕES COMPLEMENTARES IMPORTANTES:

A obra fiscalizada é um Centro de Distribuição de Mercadorias de Linha Seca e Câmaras de Resfriado e Congelados, com o Pé Direito de 15,00mt de Altura, com um desnível de 1,40mt da cota 0,00mt para atender as Docas Niveladoras para Carga e descarga, Depois dos Porta Paletes Montados iram armazenar quase 8 mil Posições de Paletes distribuídos entre as Câmaras e o Depósito de Linha Seca. A Parte administrativo vai ser distribuída em um Amplo mezanino em laje Sttel Deck, acima das docas Niveladoras. O Estado de conservação da obra existente está em ótimas condições, tendo em vista que a mesma nunca foi usada, onde a parte civil de toda a obra já foi concluída, Terraplanagem, Fundação, Concreto Armado, Estrutura Metálica, Piso Industrial com Isolante Térmico, Fechamento com Painel Isotérmico, Telhas Isotérmicas e Alvenaria, Casa de Subestação. O abastecimento de Água é feito através da empresa CAEMA, onde a mesma é armazenada em uma Cisterna de Aproximadamente 32 mil litros de água, que joga para uma Caixa d'água de 105 mil litros, para atender toda a parte administrativa da

Este documento encontra-se registrado no Conselho Regional de Engenharia e Agronomia do Estado do Maranhão, vinculado à Certidão nº 875629/2022, em 23/11/2022



Certidão nº 875629/2022
23/11/2022, 13:51

Chave de Impressão: Z8Zd0

O documento neste ato registrado foi emitido em 22/11/2022 e contém 4 folhas



empresa, e atender as demandas solicitadas pelo o corpo de Bombeiros para o sistema de Hidrantes e Sprinklers que estão instalados, e possui rede de esgoto e drenagem Pluvial. As instalações Sanitárias de Água Servida, Esgoto e Água Pluvial e feita através da empresa CAEMA.

8. ANEXOS:

a) Fotografias que permitam a pronta identificação do imóvel, destacando em especial fachadas e interior do imóvel.

Fachadas:

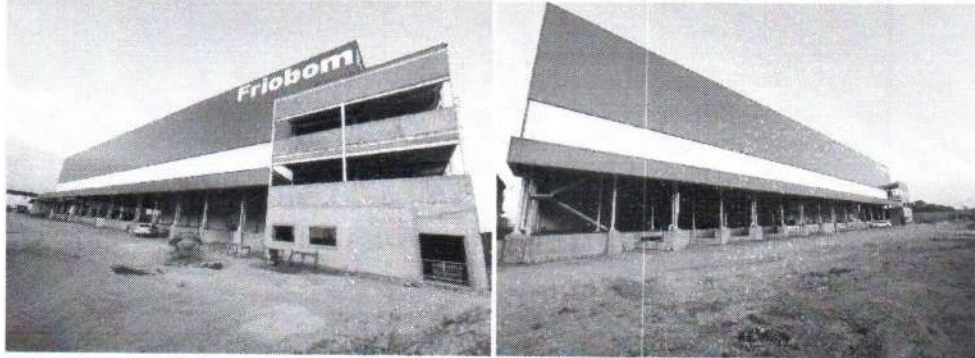

Casa de Bombas, Cisterna e Substação:

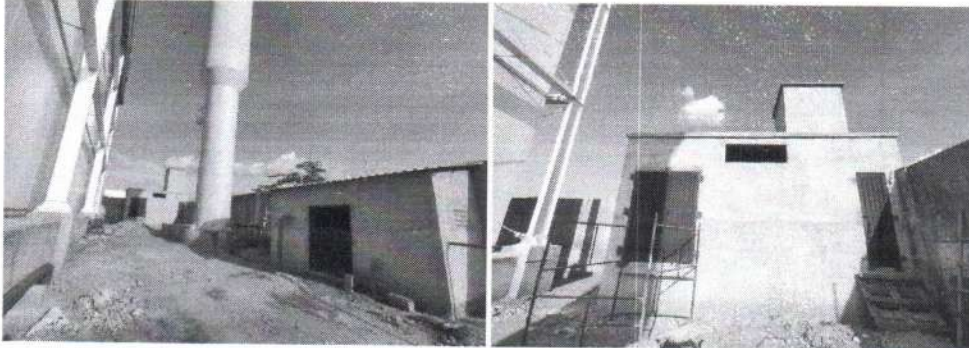

Fechento das Camaras Frias com Painel PIR 150mm

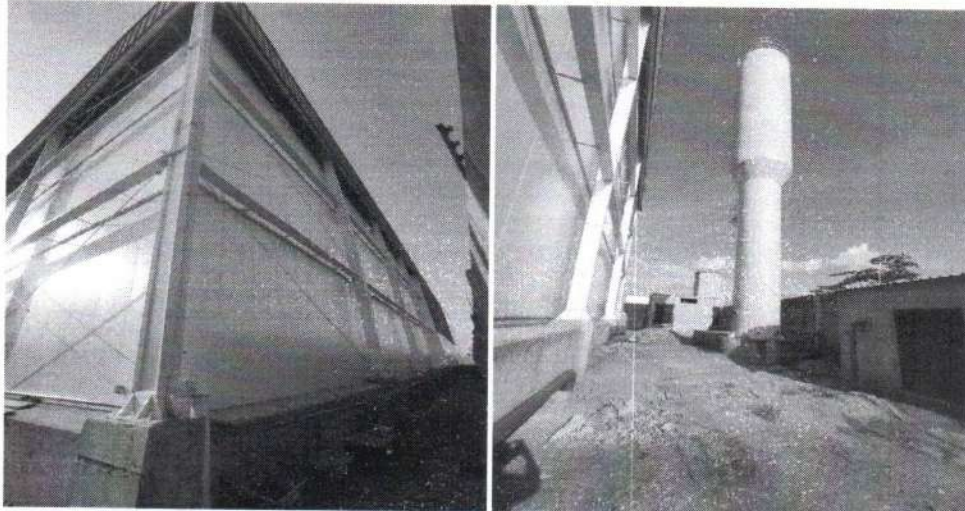

Este documento encontra-se registrado no Conselho Regional de Engenharia e Agronomia do Estado do Maranhão, vinculado à Certidão nº 875629/2022, em 23/11/2022



Certidão nº 875629/2022
23/11/2022, 13:51
Chave de Impressão: Z8Zd0

O documento neste ato registrado foi emitido em 22/11/2022 e contém 4 folhas



FOLHA Nº 278
PROCESSO ADM. Nº 077/25

Câmara Municipal de Açailândia
CNPJ 12143442 0001 = 70

Escritorios, Instalações Hidrantes, Sprinkler, Espoto e Hidráulica.



Mezanio, Deposito de Linha Seca, Fechamento das Camaras Frias.

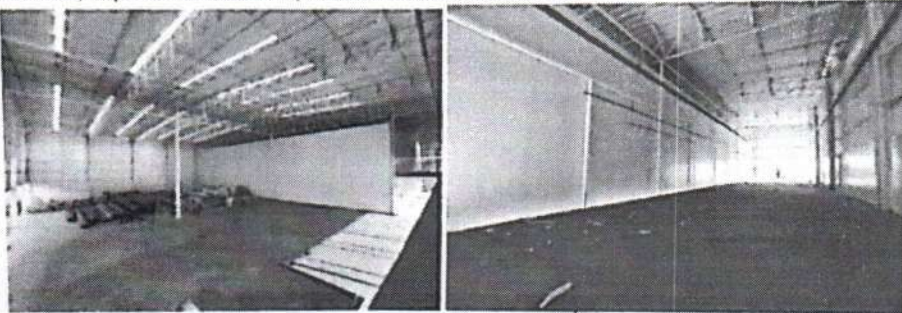

Proprietário:

Ass:

R B MESQUITA PARTICIPAÇÕES EIRELI
CNPJ: 19.435.386/0001-92

6º Ofício

Engenheiro Responsável pela a Execução da Obra:

Ass:

Felipe Alves de Sousa
Engenheiro Civil
CREA 1119839084 MA

6º Ofício

Engenheiro Fiscal:

Ass:

Vitor Neves Cruz Dias
Engenheiro Civil
CREA 112022576-0 MA

Imperatriz/MA 01 de Novembro de 2022

Este documento encontra-se registrado no Conselho Regional de Engenharia e Agronomia do Estado do Maranhão, vinculado à Certidão nº 875629/2022, em 23/11/2022



Certidão nº 875629/2022

23/11/2022, 13:51

Chave de Impressão: Z8Zd0

O documento neste ato registrado foi emitido em 22/11/2022 e contém 4 folhas

Digitalizado com CamScanner



FOLHA Nº 279
PROCESSO ADM. Nº 077/25

Câmara Municipal de Açailândia
CNPJ 12.143.442.0001-76

Este documento encontra-se registrado no Conselho Regional de Engenharia e Agronomia do Estado do Maranhão, vinculado à Certidão nº 8756629/2022, em 23/11/2022



Certidão nº 8756629/2022
23/11/2022, 13:51
Chave de Impressão: Z8Zd0
O documento neste ato registrado foi emitido em 22/11/2022 e contém 4 folhas

6.º OFÍCIO
EXTRAJUDICIAL DE
IMPERATRIZ

Rua Antônio de Miranda, nº 527-A, Edifício Office Plaza
Térreo - Centro, Imperatriz-MA - CEP: 65900-620
☎ (99) 9 9120-9295 ✉ boficio.IMP@gmail.com

Poder Judiciário - Turma - Seio
REC.FIR.030445RIBKZUPRUCI361
03/11/2022 16:29 Ato: 13, 17, 2,
Partes: FELIPE ALVES DE SOUSA,
Rec.Firma Semelhancia, Total R\$ 5,69
Emol R\$ 5,14 FERC R\$ 0,15 FADEP R\$
0,20 FEMP R\$ 0,20 Consulte em
https://seio.tjma.jus.br



6.º OFÍCIO
EXTRAJUDICIAL DE
IMPERATRIZ

Rua Antônio de Miranda, nº 527-A, Edifício Office Plaza
Térreo - Centro, Imperatriz-MA - CEP: 65900-620
☎ (99) 9 9120-9295 ✉ boficio.IMP@gmail.com

Poder Judiciário - Turma - Seio
REC.FIR.030445RIBKZUPRUCI361
03/11/2022 16:29 Ato: 13, 17, 2,
Partes: RAIMUNDO BASTO DE
NESCUITA, Rec.Firma Semelhancia,
Total R\$ 5,69 Emol R\$ 5,14 FERC R\$
0,15 FADEP R\$ 0,20 FEMP R\$ 0,20
Consulte em https://seio.tjma.jus.br



Alexandre
Alexandre Silveira Neto
Escrivente

6.º OFÍCIO
EXTRAJUDICIAL DE
IMPERATRIZ

Rua Antônio de Miranda, nº 527-A, Edifício Office Plaza
Térreo - Centro, Imperatriz-MA - CEP: 65900-620
☎ (99) 9 9120-9295 ✉ boficio.IMP@gmail.com

Poder Judiciário - Turma - Seio
REC.FIR.030445RIBKZUPRUCI361
03/11/2022 17:03 Ato: 13, 17, 2,
Partes: VITOR MEUES CRUZ DIAS,
Rec.Firma Semelhancia, Total R\$ 5,69
Emol R\$ 5,14 FERC R\$ 0,15 FADEP R\$
0,20 FEMP R\$ 0,20 Consulte em
https://seio.tjma.jus.br



Eduardo
Eduardo Cardoso da Silva
Escrivente Autorizado





Certidão de Acervo Técnico - CAT
Resolução Nº 1025 de 30 de Outubro de 2009
Resolução Nº 218 de 29 de Junho de 1973

CREA-MA

CAT COM REGISTRO DE ATESTADO

926729/2025

Conselho Regional de Engenharia e Agronomia do Estado do Maranhão

Atividade concluída

CERTIFICAMOS, para os devidos fins, que consta em nossos arquivos o registro de Acervo referente a(s) Anotação(ões) de Responsabilidade(s) Técnica(s) - ARTs, constante(s) da Presente CERTIDÃO, tendo sido comprovada a execução e conclusão da(s) obra(s) e/ou serviço(s) indicado(s) conforme descrição(ões) abaixo.

Profissional: **FELLIPE ALVES DE SOUSA**
Registro: **1119839084MA** RNP: **1119839084**
Título profissional: ENGENHEIRO CIVIL

FOLHA Nº 280
PROCESSO ADM. Nº 07725

Número da ART: **MA20240803392** Tipo de ART: OBRA / SERVIÇO
Forma de registro: INICIAL
Empresa contratada: **FAS ENGENHARIA LTDA**

Registrada em: 29/07/2024 Baixada em: 03/01/2025
Participação técnica: INDIVIDUAL
Câmara Municipal de Acailândia
CNPJ: 12.143.442.0001-76

Contratante: **GUMERCINDO LEANDRO DA SILVA**

CPF/CNPJ: **003.158.343-15**

Endereço do contratante: RUA CEARÁ

Nº: 403

Complemento:

Bairro: JUÇARA

Cidade: IMPERATRIZ

UF: MA

CEP: 65900530

Contrato:

Celebrado em:

Valor do contrato: R\$ 900.000,00

Tipo de contratante: Pessoa Física

Ação institucional: Agricultura familiar

Endereço da obra/serviço: RUA CEARÁ

Nº: 403

Complemento:

Bairro: JUÇARA

Cidade: IMPERATRIZ

UF: MA

CEP: 65900530

Coordenadas Geográficas: -5.518466, -47.485202

Data de início: 15/07/2024

Conclusão efetiva: 15/12/2024

Finalidade: Comercial

Proprietário: GUMERCINDO LEANDRO DA SILVA

CPF/CNPJ: 003.158.343-15

Atividade Técnica: **14 - Elaboração** ELETROTÉCNICA > INSTALAÇÕES ELÉTRICAS > DE INSTALAÇÕES ELÉTRICAS EM BAIXA TENSÃO > #11.10.1.2 - PARA FINS COMERCIAIS 80 - Projeto 750.00 metro quadrado; **14 - Elaboração** CONSTRUÇÃO CIVIL > EDIFICAÇÕES > DE EDIFICAÇÃO > #1.1.1.1 - DE ALVENARIA 66 - Laudo 1.00 unidade; **14 - Elaboração** CONSTRUÇÃO CIVIL > EDIFICAÇÕES > DE EDIFICAÇÃO > #1.1.1.1 - DE ALVENARIA 80 - Projeto 750.00 metro quadrado; **14 - Elaboração** CONSTRUÇÃO CIVIL > EDIFICAÇÕES > DE EDIFICAÇÃO > #1.1.1.4 - EM MATERIAIS MISTOS 66 - Laudo 1.00 unidade; **14 - Elaboração** CONSTRUÇÃO CIVIL > EDIFICAÇÕES > DE VEDAÇÃO > #1.1.8.1 - EM ALVENARIA 80 - Projeto 750.00 metro quadrado; **14 - Elaboração** CONSTRUÇÃO CIVIL > EDIFICAÇÕES > DE VEDAÇÃO > #1.1.8.2 - COM DRYWALL 80 - Projeto 750.00 metro quadrado; **14 - Elaboração** CONSTRUÇÃO CIVIL > EDIFICAÇÕES > DE VEDAÇÃO > #1.1.8.3 - COM OUTRO MATERIAL 80 - Projeto 750.00 metro quadrado; **14 - Elaboração** CONSTRUÇÃO CIVIL > INSTALAÇÕES HIDROSSANITÁRIAS > #1.4.1 - DE SISTEMA DE ÁGUA POTÁVEL 80 - Projeto 750.00 metro quadrado; **14 - Elaboração** CONSTRUÇÃO CIVIL > INSTALAÇÕES HIDROSSANITÁRIAS > #1.4.3 - DE INSTALAÇÃO DE SISTEMA DE ESGOTO SANITÁRIO 66 - Laudo 1.00 unidade; **14 - Elaboração** CONSTRUÇÃO CIVIL > INSTALAÇÕES HIDROSSANITÁRIAS > #1.4.3 - DE INSTALAÇÃO DE SISTEMA DE ESGOTO SANITÁRIO 80 - Projeto 750.00 metro quadrado; **14 - Elaboração** CONSTRUÇÃO CIVIL > INSTALAÇÕES HIDROSSANITÁRIAS > #1.4.5 - DE LIGAÇÃO INDIVIDUAL DE REDE DE ESGOTO 80 - Projeto 750.00 metro quadrado; **14 - Elaboração** CONSTRUÇÃO CIVIL > INSTALAÇÕES HIDROSSANITÁRIAS > #1.4.6 - DE POÇO DE INFILTRAÇÃO 80 - Projeto 750.00 metro quadrado; **14 - Elaboração** ESTRUTURAS > ESTRUTURAS DE CONCRETO E ARGAMASSA ARMADA > #2.1.1 - DE ESTRUTURA DE CONCRETO ARMADO 80 - Projeto 750.00 metro quadrado; **14 - Elaboração** ESTRUTURAS > ESTRUTURAS METÁLICAS > DE ESTRUTURA METÁLICA > #2.2.1.7 - PARA FINS DIVERSOS 80 - Projeto 750.00 metro quadrado; **14 - Elaboração** ESTRUTURAS > PRÉ-MOLDADOS E PRÉ-FABRICADOS > #2.8.3 - DE LAJES PRÉ-FABRICADAS 80 - Projeto 750.00 metro quadrado; **14 - Elaboração** ESTRUTURAS > PRÉ-MOLDADOS E PRÉ-FABRICADOS > #2.8.6 - DE BLOCOS DE CONCRETO 80 - Projeto 750.00 metro quadrado; **14 - Elaboração** ESTRUTURAS > FUNDAÇÕES > DE FUNDAÇÕES SUPERFICIAIS > #2.9.1.4 - EM RADIER 80 - Projeto 750.00 metro quadrado; **14 - Elaboração** ESTRUTURAS > FUNDAÇÕES > DE FUNDAÇÕES PROFUNDAS > #2.9.2.3 - EM ESTACAS DE CONCRETO MOLDADAS IN LOCO 80 - Projeto 750.00 metro quadrado; **14 - Elaboração** GEOTECNIA E GEOLOGIA DA ENGENHARIA > OBRAS DE TERRA > DE OBRAS DE TERRA > #3.3.1.9 - TERRAPLENAGEM 80 - Projeto 750.00 metro quadrado; **14 - Elaboração** AGRIMENSURA > TERRAPLENAGEM > #36.10.1 - DE VOLUME/ÁREA DE CORTES - TERRAPLENAGEM 80 - Projeto 750.00 metro quadrado; **16 - Execução** ELETROTÉCNICA > INSTALAÇÕES ELÉTRICAS > DE INSTALAÇÕES ELÉTRICAS EM BAIXA TENSÃO > #11.10.1.2 - PARA FINS COMERCIAIS 49 - Execução de obra 750.00 metro quadrado; **16 - Execução** CONSTRUÇÃO CIVIL > EDIFICAÇÕES > DE EDIFICAÇÃO > #1.1.1.1 - DE ALVENARIA 49 - Execução de obra 750.00 metro quadrado; **16 - Execução** CONSTRUÇÃO CIVIL > EDIFICAÇÕES > DE VEDAÇÃO > #1.1.8.1 - EM ALVENARIA 49 - Execução de obra 750.00 metro quadrado; **16 - Execução** CONSTRUÇÃO CIVIL > EDIFICAÇÕES > DE VEDAÇÃO > #1.1.8.2 - COM DRYWALL 49 - Execução de obra 750.00 metro quadrado; **16 - Execução** CONSTRUÇÃO CIVIL > EDIFICAÇÕES > DE VEDAÇÃO > #1.1.8.3 - COM OUTRO MATERIAL 49 - Execução de obra 750.00 metro quadrado; **16 - Execução** CONSTRUÇÃO CIVIL > INSTALAÇÕES HIDROSSANITÁRIAS > #1.4.1 - DE SISTEMA DE ÁGUA POTÁVEL 49 - Execução de obra 750.00 metro quadrado; **16 - Execução** CONSTRUÇÃO CIVIL > INSTALAÇÕES HIDROSSANITÁRIAS > #1.4.3 - DE INSTALAÇÃO DE SISTEMA DE ESGOTO SANITÁRIO 49 - Execução de obra 750.00 metro quadrado; **16 - Execução** CONSTRUÇÃO CIVIL > INSTALAÇÕES HIDROSSANITÁRIAS > #1.4.6 - DE POÇO DE INFILTRAÇÃO 49 - Execução de obra 750.00 metro quadrado; **16 - Execução** ESTRUTURAS > ESTRUTURAS DE CONCRETO E ARGAMASSA ARMADA > #2.1.1 - DE ESTRUTURA DE CONCRETO ARMADO 49 - Execução de obra 750.00 metro quadrado; **16 - Execução** ESTRUTURAS > ESTRUTURAS METÁLICAS > DE ESTRUTURA METÁLICA > #2.2.1.7 - PARA FINS DIVERSOS 49 - Execução de obra 750.00 metro quadrado; **16 - Execução** ESTRUTURAS > PRÉ-MOLDADOS E PRÉ-FABRICADOS > #2.8.3 - DE LAJES PRÉ-FABRICADAS 49 - Execução de obra 750.00 metro quadrado; **16 - Execução** ESTRUTURAS > PRÉ-MOLDADOS E PRÉ-FABRICADOS > #2.8.6 - DE BLOCOS DE CONCRETO 49 - Execução de obra 750.00 metro quadrado; **16 - Execução** ESTRUTURAS > FUNDAÇÕES > DE FUNDAÇÕES SUPERFICIAIS > #2.9.1.4 - EM RADIER 49 - Execução de obra 750.00 metro quadrado; **16 - Execução** ESTRUTURAS > FUNDAÇÕES > DE FUNDAÇÕES PROFUNDAS > #2.9.2.2 - EM ESTACAS DE CONCRETO PRÉ-MOLDADO 49 - Execução de obra 750.00 metro quadrado; **16 - Execução** GEOTECNIA E GEOLOGIA DA ENGENHARIA > OBRAS DE TERRA > DE OBRAS DE TERRA > #3.3.1.9 - TERRAPLENAGEM 49 - Execução de obra 750.00 metro quadrado; **16 - Execução** AGRIMENSURA > TERRAPLENAGEM > #36.10.1 - DE VOLUME/ÁREA DE CORTES - TERRAPLENAGEM 49 - Execução de obra 750.00 metro quadrado;





Certidão de Acervo Técnico - CAT
Resolução Nº 1025 de 30 de Outubro de 2009
Resolução Nº 218 de 29 de Junho de 1973

CREA-MA

CAT COM REGISTRO DE ATESTADO

926729/2025

Atividade concluída

Conselho Regional de Engenharia e Agronomia do Estado do Maranhão

Observações

PROJETO E EXECUÇÃO DE UM GALPAO COMERCIAL COM AREA CONSTRUIDA DE 750,00 METROS QUADRADOS, LOCALIZADO NA RUA CEARA Nº 403, BAIRRO JUÇARA NA CIDADE DE IMPERATRIZ / MA.

Informações Complementares

FOLHA Nº 281
PROCESSO ADM. Nº 077/25
Y
CNPJ 12.743.442.0001-76

CERTIFICAMOS, finalmente, que se encontra vinculado à presente Certidão de Acervo Técnico – CAT, o atestado contendo 13 folhas, expedida pelo contratante da obra/serviço, a quem cabe a responsabilidade pela veracidade e exatidão das informações nele constantes.

Certidão de Acervo Técnico nº 926729/2025

17/04/2025, 12:16

Zx5yy

A Certidão de Acervo Técnico (CAT) à qual o atestado está vinculado constituirá prova da capacidade técnico-profissional da pessoa jurídica somente se o responsável técnico indicado estiver ou venha a ser integrado ao seu quadro técnico por meio de declaração entregue no momento da habilitação ou da entrega das propostas.

Certificamos que se encontra vinculado à presente CAT o atestado apresentado em cumprimento à Lei nº 8.666/93, expedido pela pessoa jurídica contratante, a quem cabe a responsabilidade pela veracidade e exatidão das informações nele constantes. É de responsabilidade deste Conselho a verificação da atividade profissional em conformidade com a Lei nº 5.194/66 e Resoluções do Conselho Federal de Engenharia e Agronomia - CONFEA.

Esta certidão perderá a validade, caso ocorra qualquer alteração posterior dos elementos cadastrais nela contidos.

Fica(m) Excluído(s), no entanto, o(s) serviço(s) cujas atribuições não competem ao(s) profissional(is) em questão.

A autenticidade desta Certidão pode ser verificada em: <https://crea-ma.sitac.com.br/publico/>, com a chave: Zx5yy



ATESTADO DE CAPACIDADE TECNICA

Câmara Municipal de Açailândia
 CNPJ 12.143.442 / 0001 - 76

CONTRATANTE:

GUMERCINDO LEANDRO DA SILVA

CPF: 003.158.343-15

EMPRESA CONTRATADA:

FAS ENGENHARIA LTDA

CNPJ: 51.427.806/0001-00

RESPONSAVEL TECNICO:

Identificação do(s) responsável(is) técnico(s):

Título: Engenheiro Civil

Nome: Felipe Alves de Sousa

Número de Registro: 1119839084

ENDEREÇO DA OBRA:

Endereço: RUA CEARA Nº 403 BAIRRO JUÇARA, IMPERATRIZ/MA

OBJETO DA OBRA:

PROJETO E EXECUÇÃO DE UM GALPAO COMERCIAL COM AREA CONSTRUIDA DE 750,00 METROS QUADRADOS, LOCALIZADO NA RUA CEARA Nº 403, BAIRRO JUÇARA NA CIDADE DE IMPERATRIZ / MA.

PERIODO DE OBRA:

Data de Início: 15/07/2024

Data de término: 15/12/2024

QUANTITATIVOS DE OBRA:

ITEM	DESCRIÇÃO	UND	QUANTIDADE
1	SERVIÇOS PRELIMINARES		
1.1	ELABORAÇÃO DE PROJETO ARQUITETONICO	m ²	750,00
1.2	ELABORAÇÃO DE PROJETO ESTRUTURAL	m ²	750,00
1.3	ELABORAÇÃO DE PROJETO ELETRICO	m ²	750,00
1.4	ELABORAÇÃO DE PROJETO SANITARIO	m ²	750,00
1.5	ELABORAÇÃO DE PROJETO HIDRAULICO	m ²	750,00
1.6	ELABORAÇÃO DE PROJETO DE COMBATE A INCENDIO	m ²	750,00
1.7	ELABORAÇÃO DE PROJETO DE ESTRUTURA METALICA	m ²	750,00
1.8	ELABORAÇÃO DE PROJETO DE S.P.D.A	m ²	750,00
1.9	FORNECIMENTO E INSTALAÇÃO DE PLACA DE OBRA COM CHAPA GALVANIZADA E ESTRUTURA DE MADEIRA	m ²	3,00

Este documento encontra-se registrado no Conselho Regional de Engenharia e Agronomia do Estado do Maranhão, vinculado à Certidão nº 926729/2025, em 17/04/2025 emitida



Certidão nº 926729/2025
 17/04/2025, 15:31
 Chave de Impressão: Zx5yy
 O documento neste ato registrado foi emitido em 17/04/2025 e contém 12 folhas



Câmara Municipal de Açailândia
 CNPJ 12.143.442/0001-76

1.10	EXECUÇÃO DE ESCRITÓRIO EM CANTEIRO DE OBRA EM CHAPA DE MADEIRA COMPENSADA, NÃO INCLUSO MOBILIÁRIO E EQUIPAMENTOS		
1.11	EXECUÇÃO DE ALMOXARIFADO EM CANTEIRO DE OBRA EM CHAPA DE MADEIRA COMPENSADA, INCLUSO PRATELEIRAS	m ²	9,00
1.12	EXECUÇÃO DE REFEITÓRIO EM CANTEIRO DE OBRA EM CHAPA DE MADEIRA COMPENSADA, NÃO INCLUSO MOBILIÁRIO E EQUIPAMENTOS	m ²	15,00
1.13	EXECUÇÃO DE SANITÁRIO E VESTIÁRIO EM CANTEIRO DE OBRA EM CHAPA DE MADEIRA COMPENSADA, NÃO INCLUSO MOBILIÁRIO	m ²	15,00
1.14	TAPUME COM TELHA METÁLICA	m ²	45,00
1.15	SONDAGEM À PERCUSSÃO P/RECONHECIMENTO DO SUBSOLO	m	60,00
1.16	RELATÓRIO FINAL DE SONDAGEM	und	1,00
1.17	Equipe de topografia para trabalhos exclusivos de campo - Diária incluindo transporte - Rev 04_10/2022	diária	850,00
1.18	LOCACAO CONVENCIONAL DE OBRA, UTILIZANDO GABARITO DE TÁBUAS CORRIDAS PONTALETADAS A CADA 2,00M - 2 UTILIZAÇÕES. AF_10/2018	m	120,00
DEMOLIÇÕES			
2.1	Limpeza mecanizada do terreno c/ retroescavadeira (vegetação rasteira) inclusive carga e transporte - dmt até 1km	m ²	300,00
2.2	DEMOLIÇÃO DE GUIAS, SARJETAS OU SARJETÕES, DE FORMA MECANIZADA, SEM REAPROVEITAMENTO	m	25,00
2.3	DEMOLIÇÃO DE PISO DE CONCRETO SIMPLES, DE FORMA MECANIZADA COM MARTELETE, SEM REAPROVEITAMENTO.	m ³	300,00
2.4	Remoção de poste de concreto armado seção circular ou duplo T	und	2,00
2.5	CARGA, MANOBRA E DESCARGA DE ENTULHO EM CAMINHÃO BASCULANTE 14 M ³ - CARGA COM ESCAVADEIRA HIDRÁULICA (CAÇAMBA DE 0,80 M ³ / 111 HP) E DESCARGA LIVRE (UNIDADE: M3)	m ³	84,00
3 TERRAPLANAGEM			
3.1	Escavação mecânica com retroescavadeira em material de 1ª categoria	m ³	40,00
3.2	EXECUÇÃO E COMPACTAÇÃO DE BASE E OU SUB BASE PARA PAVIMENTAÇÃO DE PEDRA RACHÃO - EXCLUSIVE CARGA E TRANSPORTE. AF_11/2019	m ³	350,00
3.3	Aterro com areia grossa, compactado mecanicamente, em camadas de 15 cm	m ³	60,00
3.4	Aterro com areia fina, compactado mecanicamente, inclusive aquisição em depósito de material, exclusive transporte	m ³	60,00
4 INFRAESTRUTURA			
4.1 ESTACAS			
4.1.1	ESTACA HÉLICE CONTÍNUA, DIÂMETRO DE 30 CM	m	120,00
4.1.2	CONCRETO USINADO BOMBEAVEL, CLASSE DE RESISTENCIA C20, COM BRITA 0, SLUMP = 220 +/- 20 MM, COM BOMBEAMENTO (DISPONIBILIZACAO DE BOMBA), SEM O LANCAMENTO (NBR 8953)	m ³	45,00
4.1.3	ARMAÇÃO DE BLOCO, VIGA BALDRAME OU SAPATA UTILIZANDO AÇO CA-50 DE 6,3 MM - MONTAGEM	kg	1.250,00

Este documento encontra-se registrado no Conselho Regional de Engenharia e Agronomia do Estado do Maranhão, vinculado à Certidão nº 926729/2025, emitida em 17/04/2025



Certidão nº 926729/2025
 17/04/2025, 15:31
 Chave de Impressão: Zx5yy
 O documento neste ato registrado foi emitido em 17/04/2025 e contém 12 folhas



Câmara Municipal de Açailândia
 CNPJ 12.143.442-0001-76
 kg 658,00

4.1.4	ARMAÇÃO DE BLOCO, VIGA BALDRAME OU SAPATA UTILIZANDO AÇO CA-50 DE 10 MM - MONTAGEM		
4.2	BLOCOS DE COROAMENTO		
4.2.1	ESCAVAÇÃO MECANIZADA PARA BLOCO DE COROAMENTO OU SAPATA COM RETROESCAVADEIRA (INCLUINDO ESCAVAÇÃO PARA COLOCAÇÃO DE FÔRMAS)	m ³	12,00
4.2.2	LASTRO DE CONCRETO MAGRO, APLICADO EM BLOCOS DE COROAMENTO OU SAPATAS, ESPESSURA DE 5 CM.	m ²	20,00
4.2.3	FABRICAÇÃO, MONTAGEM E DESMONTAGEM DE FÔRMA PARA BLOCO DE COROAMENTO, EM MADEIRA SERRADA, E=25 MM, 4 UTILIZAÇÕES.	m ²	30,00
4.2.4	ARMAÇÃO DE BLOCO, VIGA BALDRAME OU SAPATA UTILIZANDO AÇO CA-50 DE 10 MM - MONTAGEM	kg	150,00
4.2.5	ARMAÇÃO DE BLOCO, VIGA BALDRAME OU SAPATA UTILIZANDO AÇO CA-50 DE 6,3 MM - MONTAGEM	kg	85,00
4.2.6	ARMAÇÃO DE BLOCO, VIGA BALDRAME E SAPATA UTILIZANDO AÇO CA-60 DE 5 MM - MONTAGEM	kg	105,00
4.2.7	ARMAÇÃO DE PILAR OU VIGA DE ESTRUTURA CONVENCIONAL DE CONCRETO ARMADO UTILIZANDO AÇO CA-50 DE 8,0 MM - MONTAGEM	kg	358,00
4.2.8	CONCRETO FCK = 30MPA, TRAÇO 1:2,1:2,5 (EM MASSA SECA DE CIMENTO/ AREIA MÉDIA/ BRITA 1) - PREPARO MECÂNICO COM BETONEIRA 600 L	m ³	12,00
4.2.9	REATERRO MANUAL DE VALAS, COM PLACA VIBRATÓRIA. AF_08/2023	m ³	5,00
4.3	VIGAS BALDRÂME		
4.3.1	ESCAVAÇÃO MECANIZADA PARA VIGA BALDRAME COM MINI-ESCAVADEIRA (INCLUINDO ESCAVAÇÃO PARA COLOCAÇÃO DE FÔRMAS)	m ³	3,00
4.3.2	LASTRO DE CONCRETO MAGRO, APLICADO EM PISOS, LAJES SOBRE SOLO OU RADIERS, ESPESSURA DE 5 CM	m ²	8,00
4.3.3	FABRICAÇÃO, MONTAGEM E DESMONTAGEM DE FÔRMA PARA VIGA BALDRAME, EM MADEIRA SERRADA, E=25 MM, 4 UTILIZAÇÕES.	m ²	250,00
4.3.4	ARMAÇÃO DE BLOCO, VIGA BALDRAME OU SAPATA UTILIZANDO AÇO CA-50 DE 10 MM - MONTAGEM	kg	450,00
4.3.5	ARMAÇÃO DE BLOCO, VIGA BALDRAME E SAPATA UTILIZANDO AÇO CA-60 DE 5 MM - MONTAGEM	kg	300,00
4.3.6	CONCRETO FCK = 30MPA, TRAÇO 1:2,1:2,5 (EM MASSA SECA DE CIMENTO/ AREIA MÉDIA/ BRITA 1) - PREPARO MECÂNICO COM BETONEIRA 600 L	m ³	12,00
4.3.7	REATERRO MANUAL DE VALAS, COM PLACA VIBRATÓRIA. AF_08/2023	m ³	2,00
5	SUPRAESTRUTURA		
5.1	VIGAS		
5.1.1	MONTAGEM E DESMONTAGEM DE FÔRMA DE VIGA, ESCORAMENTO METÁLICO, PÉ-DIREITO SIMPLES, EM CHAPA DE MADEIRA RESINADA, 2 UTILIZAÇÕES	m ²	35,00
5.1.2	ARMAÇÃO DE PILAR OU VIGA DE ESTRUTURA CONVENCIONAL DE CONCRETO ARMADO UTILIZANDO AÇO CA-50 DE 10,0 MM - MONTAGEM.	kg	356,00
5.1.3	ARMAÇÃO DE PILAR OU VIGA DE ESTRUTURA CONVENCIONAL DE CONCRETO ARMADO UTILIZANDO AÇO CA-50 DE 6,3 MM - MONTAGEM.	kg	213,00

Este documento encontra-se registrado no Conselho Regional de Engenharia e Agronomia do Estado do Maranhão, vinculado à Certidão nº 926729/2025, em 17/04/2025



Certidão nº 926729/2025

17/04/2025, 15:31

Chave de Impressão: Zx5yy

O documento neste ato registrado foi emitido em 17/04/2025 e contém 12 folhas



Câmara Municipal de Açailândia
 CNPJ 12.143.442.0001-76

5.1.4	ARMAÇÃO DE PILAR OU VIGA DE ESTRUTURA CONVENCIONAL DE CONCRETO ARMADO UTILIZANDO AÇO CA-60 DE 5,0 MM - MONTAGEM	kg	195,00
5.1.5	CONCRETO FCK = 40MPA, TRAÇO 1:1,6:1,9 (EM MASSA SECA DE CIMENTO/ AREIA MÉDIA/ BRITA 1) - PREPARO MECÂNICO COM BETONEIRA 600 L	m³	15,00
5.2	PILARES		
5.2.1	MONTAGEM E DESMONTAGEM DE FÔRMA DE PILARES RETANGULARES E ESTRUTURAS SIMILARES, PÉ-DIREITO DUPLO, EM CHAPA DE MADEIRA COMPENSADA RESINADA, 2 UTILIZAÇÕES	m²	65,00
5.2.2	ARMAÇÃO UTILIZANDO AÇO CA-25 DE 20,0 MM - MONTAGEM. AF_06/2022	kg	65,00
5.2.3	ARMAÇÃO DE PILAR OU VIGA DE ESTRUTURA CONVENCIONAL DE CONCRETO ARMADO UTILIZANDO AÇO CA-50 DE 12,5 MM - MONTAGEM	kg	185,00
5.2.4	ARMAÇÃO DE PILAR OU VIGA DE ESTRUTURA CONVENCIONAL DE CONCRETO ARMADO UTILIZANDO AÇO CA-50 DE 16,0 MM - MONTAGEM. AF_06/2022	kg	56,00
5.2.5	ARMAÇÃO DE PILAR OU VIGA DE ESTRUTURA CONVENCIONAL DE CONCRETO ARMADO UTILIZANDO AÇO CA-60 DE 5,0 MM - MONTAGEM	kg	265,00
5.2.6	CONCRETO FCK = 40MPA, TRAÇO 1:1,6:1,9 (EM MASSA SECA DE CIMENTO/ AREIA MÉDIA/ BRITA 1) - PREPARO MECÂNICO COM BETONEIRA 600 L	m³	25,00
5.4	COBERTURA		
5.4.1	ARMAÇÃO UTILIZANDO AÇO CA-25 DE 20,0 MM - MONTAGEM. AF_06/2022	kg	32,00
5.4.2	ARMAÇÃO DE PILAR OU VIGA DE ESTRUTURA CONVENCIONAL DE CONCRETO ARMADO UTILIZANDO AÇO CA-50 DE 6,3 MM - MONTAGEM.	kg	163,00
5.4.3	ARMAÇÃO DE PILAR OU VIGA DE ESTRUTURA CONVENCIONAL DE CONCRETO ARMADO UTILIZANDO AÇO CA-50 DE 12,5 MM - MONTAGEM	kg	85,00
5.4.4	ARMAÇÃO DE PILAR OU VIGA DE ESTRUTURA CONVENCIONAL DE CONCRETO ARMADO UTILIZANDO AÇO CA-50 DE 16,0 MM - MONTAGEM. AF_06/2022	kg	46,00
5.4.5	ARMAÇÃO DE PILAR OU VIGA DE ESTRUTURA CONVENCIONAL DE CONCRETO ARMADO UTILIZANDO AÇO CA-50 DE 25,0 MM - MONTAGEM. AF_06/2022	kg	74,00
5.6	ESTRUTURA TRELIÇADA DE COBERTURA, TIPO ARCO, COM LIGAÇÕES PARAFUSADAS, INCLUSOS PERFIS METÁLICOS, CHAPAS METÁLICAS, MÃO DE OBRA E TRANSPORTE COM GUINDASTE - FORNECIMENTO E INSTALAÇÃO.	kg	1.895,00
5.4.7	CONCRETO FCK = 40MPA, TRAÇO 1:1,6:1,9 (EM MASSA SECA DE CIMENTO/ AREIA MÉDIA/ BRITA 1) - PREPARO MECÂNICO COM BETONEIRA 600 L	m³	17,50
6	ALVENARIAS E FECHAMENTOS		
6.1	ALVENARIA DE VEDAÇÃO DE BLOCOS VAZADOS DE CONCRETO APARENTE DE 9X19X39 CM (ESPESSURA 9 CM) E ARGAMASSA DE ASSENTAMENTO COM PREPARO EM BETONEIRA	m²	650,00
6.2	ALVENARIA DE VEDAÇÃO DE BLOCOS VAZADOS DE CONCRETO APARENTE DE 14X19X39 CM (ESPESSURA 14 CM) E ARGAMASSA DE ASSENTAMENTO COM PREPARO EM BETONEIRA	m²	358,00

Este documento encontra-se registrado no Conselho Regional de Engenharia e Agronomia do Estado do Maranhão, vinculado à Certidão nº 926729/2025, em 17/04/2025



Certidão nº 926729/2025
 17/04/2025, 15:31

Chave de Impressão: Zx5yy

O documento neste ato registrado foi emitido em 17/04/2025 e contém 12 folhas



Câmara Municipal de Açailândia
 CNPJ 12.143.442-0001-76

6.3	ALVENARIA DE VEDAÇÃO COM ELEMENTO VAZADO DE CONCRETO (COBOGÓ) DE 7X50X50CM E ARGAMASSA DE ASSENTAMENTO COM PREPARO EM BETONEIRA	m ²	12,00
6.4	Divisória em granito cinza andorinha polido, e=2cm, inclusive montagem com ferragens	m ²	33,00
7	COBERTURAS		
7.1	TELHAMENTO COM TELHA ONDULADA DE FIBROCIMENTO E = 6 MM, COM RECOBRIMENTO LATERAL DE 1/4 DE ONDA PARA TELHADO COM INCLINAÇÃO MAIOR QUE 10°, COM ATÉ 2 ÁGUAS, INCLUSO IÇAMENTO	m ²	750,00
7.3	CUMEEIRA PARA TELHA DE FIBROCIMENTO ONDULADA E = 6 MM, INCLUSO ACESSÓRIOS DE FIXAÇÃO E IÇAMENTO	m	35,00
7.4	Calha em chapa de aço galvanizado nº 26, desenvolvimento 74 cm (fundo=22 cm, laterais=15 e 22 cm, bordas=3 e 12cm)	m	75,00
7.5	Calha em chapa de aço galvanizado nº 26, desenvolvimento 86 cm (fundo=32 cm, laterais=15 cm, bordas=12cm)	m	75,00
7.6	FORRO EM RÉGUAS DE PVC, FRISADO, PARA AMBIENTES RESIDENCIAIS, INCLUSIVE ESTRUTURA UNIDIRECIONAL DE FIXAÇÃO	m ²	500,00
8	PAVIMENTAÇÕES		
8.1	ASSENTAMENTO DE GUIA (MEIO-FIO) EM TRECHO RETO, CONFECCIONADA EM CONCRETO PRÉ-FABRICADO, DIMENSÕES 100X15X13X30 CM (COMPRIMENTO X BASE INFERIOR X BASE SUPERIOR X ALTURA), PARA VIAS URBANAS (USO VIÁRIO)	m	25,00
8.2	EXECUÇÃO DE SARJETA DE CONCRETO USINADO, MOLDADA IN LOCO EM TRECHO RETO, 30 CM BASE X 10 CM ALTURA	m	15,00
8.3	LASTRO DE CONCRETO MAGRO, APLICADO EM PISOS, LAJES SOBRE SOLO OU RADIERS. AF_08/2017	m ³	15,00
8.4	LASTRO DE CONCRETO MAGRO, APLICADO EM PISOS, LAJES SOBRE SOLO OU RADIERS, ESPESSURA DE 3 CM	m ²	15,00
8.5	CONTRAPISO EM ARGAMASSA TRAÇO 1:4 (CIMENTO E AREIA), PREPARO MECÂNICO COM BETONEIRA 400 L, APLICADO EM ÁREAS MOLHADAS SOBRE IMPERMEABILIZAÇÃO, ACABAMENTO NÃO REFORÇADO, ESPESSURA 4CM	m ²	750,00
8.6	PISO EM CONCRETO 20 MPA PREPARO MECÂNICO, ESPESSURA 7CM	m ²	60,00
8.7	ARMAÇÃO PARA EXECUÇÃO DE RADIER, PISO DE CONCRETO OU LAJE SOBRE SOLO, COM USO DE TELA Q-92. AF_09/2021	kg	856,00
8.8	Soleira (filete) em granito cinza andorinha, l = 7 cm, e = 2 cm	m	20,00
8.9	EXECUÇÃO DE PASSEIO EM PISO INTERTRAVADO, COM BLOCO RETANGULAR COR NATURAL DE 20 X 10 CM, ESPESSURA 6 CM	m ²	25,00
9	REVESTIMENTOS E IMPERMEABILIZAÇÕES		
9.1	IMPERMEABILIZAÇÃO DE SUPERFÍCIE COM ARGAMASSA POLIMÉRICA / MEMBRANA ACRÍLICA, 3 DEMÃOS	m ²	1.350,00
9.2	CAMADA SEPARADORA PARA EXECUÇÃO DE RADIER, PISO DE CONCRETO OU LAJE SOBRE SOLO, EM LONA PLÁSTICA. AF_09/2021	m ²	1.350,00
9.3	REVESTIMENTO CERÂMICO PARA PISO COM PLACAS TIPO ESMALTADA EXTRA DE DIMENSÕES 60X60 CM APLICADA EM AMBIENTES DE ÁREA MAIOR QUE 10 M2	m ²	750,00

Este documento encontra-se registrado no Conselho Regional de Engenharia e Agronomia do Estado do Maranhão, vinculado à Certidão nº 926729/2025, em 17/04/2025 emitida



Certidão nº 926729/2025
 17/04/2025, às 15:31

Chave de Impressão: Zx5yy

O documento neste ato registrado foi emitido em 17/04/2025 e contém 12 folhas



Câmara Municipal de Açailândia
CNPJ nº 12.143.442.0001-76
85,00

9.4	REVESTIMENTO CERÂMICO PARA PAREDES INTERNAS COM PLACAS TIPO ESMALTADA EXTRA DE DIMENSÕES 60X60 CM APLICADAS A MEIA ALTURA DAS PAREDES		
9.5	CHAPISCO APLICADO EM ALVENARIAS E ESTRUTURAS DE CONCRETO INTERNAS, COM COLHER DE PEDREIRO. ARGAMASSA TRAÇO 1:3 COM PREPARO EM BETONEIRA 400L.	m ²	1.500,00
9.6	EMBOÇO, PARA RECEBIMENTO DE CERÂMICA, EM ARGAMASSA TRAÇO 1:2:8, PREPARO MECÂNICO COM BETONEIRA 400L, APLICADO MANUALMENTE EM FACES INTERNAS DE PAREDES, PARA AMBIENTE COM ÁREA MAIOR QUE 10M2, ESPESSURA DE 10MM, COM EXECUÇÃO DE TALISCAS.	m ²	1.500,00
10	ESQUADRIAS		
10.1	KIT DE PORTA DE MADEIRA PARA PINTURA, SEMI-OCA (LEVE OU MÉDIA), PADRÃO MÉDIO, 60X210CM, ESPESSURA DE 3,5CM, ITENS INCLUSOS: DOBRADIÇAS, MONTAGEM E INSTALAÇÃO DO BATENTE, FECHADURA COM EXECUÇÃO DO FURO - FORNECIMENTO E INSTALAÇÃO	und	6,00
10.2	KIT DE PORTA DE MADEIRA PARA PINTURA, SEMI-OCA (LEVE OU MÉDIA), PADRÃO MÉDIO, 70X210CM, ESPESSURA DE 3,5CM, ITENS INCLUSOS: DOBRADIÇAS, MONTAGEM E INSTALAÇÃO DO BATENTE, FECHADURA COM EXECUÇÃO DO FURO - FORNECIMENTO E INSTALAÇÃO	und	2,00
10.3	KIT DE PORTA DE MADEIRA PARA PINTURA, SEMI-OCA (LEVE OU MÉDIA), PADRÃO MÉDIO, 80X210CM, ESPESSURA DE 3,5CM, ITENS INCLUSOS: DOBRADIÇAS, MONTAGEM E INSTALAÇÃO DO BATENTE, FECHADURA COM EXECUÇÃO DO FURO - FORNECIMENTO E INSTALAÇÃO	und	2,00
10.4	KIT DE PORTA DE MADEIRA PARA PINTURA, SEMI-OCA (LEVE OU MÉDIA), PADRÃO MÉDIO, 90X210CM, ESPESSURA DE 3,5CM, ITENS INCLUSOS: DOBRADIÇAS, MONTAGEM E INSTALAÇÃO DO BATENTE, FECHADURA COM EXECUÇÃO DO FURO - FORNECIMENTO E INSTALAÇÃO	und	1,00
10.6	TARJETA TIPO LIVRE/OCUPADO PARA PORTA DE BANHEIRO	und	2,00
10.7	Portão de abrir, 2 folhas, com quadro em tubo galvanizado 2", com barra quadrada de 3/4" na vertical e esticador redondo de 3/4", inclusive fechadura e dobradiças	m ²	50,00
11	PINTURA		
11.1	APLICAÇÃO MANUAL DE PINTURA COM TINTA TEXTURIZADA ACRÍLICA EM PAREDES EXTERNAS DE CASAS, UMA COR	m ²	1.300,00
11.2	PINTURA TINTA DE ACABAMENTO (PIGMENTADA) ESMALTE SINTÉTICO FOSCO EM MADEIRA, 1 DEMÃO	m ²	250,00
11.3	PINTURA COM TINTA ALQUÍDICA DE FUNDO (TIPO ZARCÃO) PULVERIZADA SOBRE SUPERFÍCIES METÁLICAS (EXCETO PERFIL) EXECUTADO EM OBRA (POR DEMÃO)	m ²	750,00
12	INSTALAÇÕES ELÉTRICAS		
12.1	QUADROS, TUBULAÇÕES, CABOS E MATERIAIS AUXILIÁRES		
12.1.1	Caixa de passagem em alvenaria de tijolos maciços esp. = 0,12m, dim. int. = 0,30 x 0,30 x 0,30m	und	60,00
12.1.2	Quadro de distribuição de embutir, em chapa de aço, para até 16 disjuntores, com barramento, padrão DIN, exclusive disjuntores	und	1,00
12.1.3	Quadro de distribuição de embutir, em chapa de aço, para até 36 disjuntores, com barramento, padrão DIN, exclusive disjuntores	und	2,00

Este documento encontra-se registrado no Conselho Regional de Engenharia e Agronomia do Estado do Maranhão, vinculado à Certidão nº 926729/2025, em 17/04/2025 emitida

Certidão nº 926729/2025
17/04/2025, 15:31
Chave de Impressão: Zx5y

O documento neste ato registrado foi emitido em 17/04/2025 e contém 12 folhas



12.1.6	Dispositivo de proteção contra surto de tensão DPS 40kA - 440v	und	2,00
12.1.7	Dispositivo de proteção contra surto de tensão DPS 60kA - 275v	und	2,00
12.1.8	Disjuntor tetrapolar DR 40 A, tipo AC, corrente nominal residual 30mA, ref.: Siemens 5SM1 ou similar	und	20,00
12.1.9	Disjuntor tetrapolar DR 63 A, tipo AC, corrente nominal residual 30mA, ref.: Siemens 5SM1 ou similar	und	20,00
12.1.10	DISJUNTOR MONOPOLAR TIPO DIN, CORRENTE NOMINAL DE 10A - FORNECIMENTO E INSTALAÇÃO.	und	20,00
12.1.11	DISJUNTOR MONOPOLAR TIPO DIN, CORRENTE NOMINAL DE 16A - FORNECIMENTO E INSTALAÇÃO.	und	20,00
12.1.12	DISJUNTOR MONOPOLAR TIPO DIN, CORRENTE NOMINAL DE 20A - FORNECIMENTO E INSTALAÇÃO	und	20,00
12.1.13	DISJUNTOR MONOPOLAR TIPO DIN, CORRENTE NOMINAL DE 25A - FORNECIMENTO E INSTALAÇÃO	und	20,00
12.1.14	DISJUNTOR TRIPOLAR TIPO DIN, CORRENTE NOMINAL DE 20A - FORNECIMENTO E INSTALAÇÃO	und	20,00
12.1.15	DISJUNTOR TRIPOLAR TIPO DIN, CORRENTE NOMINAL DE 25A - FORNECIMENTO E INSTALAÇÃO	und	20,00
12.1.16	DISJUNTOR TRIPOLAR TIPO DIN, CORRENTE NOMINAL DE 32A - FORNECIMENTO E INSTALAÇÃO	und	20,00
12.1.23	ELETRODUTO FLEXÍVEL CORRUGADO, PVC, DN 32 MM (1"), PARA CIRCUITOS TERMINAIS, INSTALADO EM FORRO - FORNECIMENTO E INSTALAÇÃO	m	180,00
12.1.24	ELETRODUTO FLEXÍVEL CORRUGADO, PEAD, DN 63 (2"), PARA REDE ENTERRADA DE DISTRIBUIÇÃO DE ENERGIA ELÉTRICA - FORNECIMENTO E INSTALAÇÃO	m	180,00
12.1.25	ELETRODUTO FLEXÍVEL CORRUGADO, PEAD, DN 90 (3"), PARA REDE ENTERRADA DE DISTRIBUIÇÃO DE ENERGIA ELÉTRICA - FORNECIMENTO E INSTALAÇÃO	m	180,00
12.1.26	ELETRODUTO RÍGIDO ROSCÁVEL, PVC, DN 32 MM (1"), PARA CIRCUITOS TERMINAIS, INSTALADO EM PAREDE - FORNECIMENTO E INSTALAÇÃO.	m	180,00
12.1.27	CURVA 90 GRAUS PARA ELETRODUTO, PVC, ROSCÁVEL, DN 32 MM (1"), PARA CIRCUITOS TERMINAIS, INSTALADA EM PAREDE - FORNECIMENTO E INSTALAÇÃO	und	25,00
12.1.28	LUVA PARA ELETRODUTO, PVC, ROSCÁVEL, DN 32 MM (1"), PARA CIRCUITOS TERMINAIS, INSTALADA EM PAREDE - FORNECIMENTO E INSTALAÇÃO	und	25,00
12.1.29	Fornecimento e instalação de eletrocalha perfurada 100 x 75 x 3000 mm (ref. mopa ou similar)	und	85,00
12.1.30	Curva horizontal 100 x 75 mm para eletrocalha metálica, com ângulo 90° (ref.: mopa ou similar)	und	41,00
12.1.31	Curva vertical 100 x 75 mm para eletrocalha metálica, com ângulo 90° (ref.: mopa ou similar)	und	20,00
12.1.32	Emenda interna 100 x 75 mm com base lisa perfurada para eletrocalha metálica	und	85,00
12.1.33	Tê horizontal 100 x 75 mm para eletrocalha metálica	und	9,00

Este documento encontra-se registrado no Conselho Regional de Engenharia e Agronomia do Estado do Maranhão, vinculado à Certidão nº 926729/2025, emitida em 17/04/2025



Certidão nº 926729/2025
 17/04/2025, 15:31

Chave de Impressão: Zx5y

O documento neste ato registrado foi emitido em 17/04/2025 e contém 12 folhas



Câmara Municipal de Açailândia
 CNPJ 12.143.442/0001-76

12.1.34	Tê vertical descida lateral 100 x 75 mm, liso, zincado, para eletrocalha metálica (ref.: mopa ou similar)		
12.1.35	Terminal 100 x 75 mm, zincado, para eletrocalha metálica	und	
12.1.36	Arruela de lisa 3/8"	und	1.000,00
12.1.37	Fornecimento e instalação de parafuso cabeça lenticilha 3/8" x 3/4" (ref. vl 1.68 valemam ou similar)	und	1.000,00
12.1.38	Fornecimento e instalação de chumbador com rosca externa 3/8" x 30, externo 3/8" x 75 (ref. vl 1.42 valemam ou similar)	und	1.000,00
12.1.39	Fornecimento e instalação de porca sextavada 3/8" (ref vl 1.55 valemam ou similar)	und	1.000,00
12.1.40	Fornecimento e instalação de mão francesa simples 200 mm	und	250,00
12.1.41	CABO DE COBRE FLEXÍVEL ISOLADO, 2,5 MM ² , ANTI-CHAMA 450/750 V, PARA CIRCUITOS TERMINAIS - FORNECIMENTO E INSTALAÇÃO	m	750,00
12.1.42	CABO DE COBRE FLEXÍVEL ISOLADO, 10 MM ² , ANTI-CHAMA 450/750 V, PARA DISTRIBUIÇÃO - FORNECIMENTO E INSTALAÇÃO	m	750,00
12.1.43	CABO DE COBRE FLEXÍVEL ISOLADO, 16 MM ² , ANTI-CHAMA 450/750 V, PARA DISTRIBUIÇÃO - FORNECIMENTO E INSTALAÇÃO	m	750,00
12.1.44	Cabo de cobre isolado HEPR (XLPE), flexível, 25mm ² , 1kv / 90º C	m	750,00
12.1.45	Cabo de cobre isolado HEPR (XLPE), rígido, 35mm ² , 1kv / 90º C	m	750,00
12.1.46	Cabo de cobre isolado HEPR (XLPE), rígido, 50mm ² , 1kv / 90º C	m	750,00
12.1.47	Cabo de cobre isolado HEPR (XLPE), rígido, 95mm ² , 1kv / 90º C	m	750,00
12.1.48	TOMADA MÉDIA DE EMBUTIR (1 MÓDULO), 2P+T 10 A, INCLUINDO SUPORTE E PLACA - FORNECIMENTO E INSTALAÇÃO.	und	50,00
12.1.49	TOMADA MÉDIA DE EMBUTIR (1 MÓDULO), 2P+T 20 A, INCLUINDO SUPORTE E PLACA - FORNECIMENTO E INSTALAÇÃO	und	50,00
12.1.50	TOMADA MÉDIA DE EMBUTIR (2 MÓDULOS), 2P+T 10 A, INCLUINDO SUPORTE E PLACA - FORNECIMENTO E INSTALAÇÃO.	und	50,00
12.1.51	INTERRUPTOR INTERMEDIÁRIO (1 MÓDULO), 10A/250V, INCLUINDO SUPORTE E PLACA - FORNECIMENTO E INSTALAÇÃO	und	20,00
12.1.54	Plafon E-27	und	10,00
12.1.55	Luminária 200 w	und	50,00
14	INSTALAÇÕES HIDRÁULICAS		
14.1	TUBULAÇÕES E CONEXÕES DE PVC RÍGIDO		
14.1.1	TUBO, PVC, SOLDÁVEL, DN 20MM, INSTALADO EM RAMAL DE DISTRIBUIÇÃO DE ÁGUA - FORNECIMENTO E INSTALAÇÃO. AF_06/2022	m	12,00
14.1.2	TUBO, PVC, SOLDÁVEL, DN 25MM, INSTALADO EM RAMAL DE DISTRIBUIÇÃO DE ÁGUA - FORNECIMENTO E INSTALAÇÃO. AF_06/2022	m	12,00
14.1.3	TUBO, PVC, SOLDÁVEL, DN 32MM, INSTALADO EM RAMAL DE DISTRIBUIÇÃO DE ÁGUA - FORNECIMENTO E INSTALAÇÃO. AF_06/2022	m	12,00
14.1.4	TUBO, PVC, SOLDÁVEL, DN 50MM, INSTALADO EM RAMAL DE DISTRIBUIÇÃO DE ÁGUA - FORNECIMENTO E INSTALAÇÃO. AF_06/2022	m	12,00

Este documento encontra-se registrado no Conselho Regional de Engenharia e Agronomia do Estado do Maranhão, vinculado à Certidão nº 926729/2025, em 17/04/2025



Certidão nº 926729/2025

17/04/2025, 15:31

Chave de Impressão: Zx5Vy

O documento neste ato registrado foi emitido em 17/04/2025 e contém 12 folhas



Câmara Municipal de Açailândia
 CNPJ 2143 442 0001 - 76

14.1.5	TUBO, PVC, SOLDÁVEL, DN 75MM, INSTALADO EM PRUMADA DE ÁGUA - FORNECIMENTO E INSTALAÇÃO. AF_06/2022		18,00
14.1.6	TUBO, PVC, SOLDÁVEL, DN 100MM, INSTALADO EM PRUMADA DE ÁGUA - FORNECIMENTO E INSTALAÇÃO. AF_06/2022	m	96,00
14.1.7	ADAPTADOR COM FLANGE E ANEL DE VEDAÇÃO, PVC, SOLDÁVEL, DN 20 MM X 1/2 , INSTALADO EM RESERVAÇÃO DE ÁGUA DE EDIFICAÇÃO QUE POSSUA RESERVATÓRIO DE FIBRA/FIBROCIMENTO FORNECIMENTO E INSTALAÇÃO. AF_06/2016	und	2,00
14.1.8	ADAPTADOR COM FLANGE E ANEL DE VEDAÇÃO, PVC, SOLDÁVEL, DN 32 MM X 1 , INSTALADO EM RESERVAÇÃO DE ÁGUA DE EDIFICAÇÃO QUE POSSUA RESERVATÓRIO DE FIBRA/FIBROCIMENTO FORNECIMENTO E INSTALAÇÃO. AF_06/2016	und	2,00
14.1.9	ADAPTADOR COM FLANGE E ANEL DE VEDAÇÃO, PVC, SOLDÁVEL, DN 50 MM X 1 1/2 , INSTALADO EM RESERVAÇÃO DE ÁGUA DE EDIFICAÇÃO QUE POSSUA RESERVATÓRIO DE FIBRA/FIBROCIMENTO FORNECIMENTO E INSTALAÇÃO. AF_06/2016	und	2,00
14.1.10	ADAPTADOR CURTO COM BOLSA E ROSCA PARA REGISTRO, PVC, SOLDÁVEL, DN 20MM X 1/2 , INSTALADO EM RAMAL OU SUB-RAMAL DE ÁGUA - FORNECIMENTO E INSTALAÇÃO. AF_06/2022	und	6,00
14.1.11	ADAPTADOR CURTO COM BOLSA E ROSCA PARA REGISTRO, PVC, SOLDÁVEL, DN 25MM X 3/4 , INSTALADO EM RAMAL DE DISTRIBUIÇÃO DE ÁGUA - FORNECIMENTO E INSTALAÇÃO. AF_06/2022	und	6,00
14.1.12	ADAPTADOR CURTO COM BOLSA E ROSCA PARA REGISTRO, PVC, SOLDÁVEL, DN 32MM X 1 , INSTALADO EM RAMAL DE DISTRIBUIÇÃO DE ÁGUA - FORNECIMENTO E INSTALAÇÃO. AF_06/2022	und	6,00
14.1.13	ADAPTADOR CURTO COM BOLSA E ROSCA PARA REGISTRO, PVC, SOLDÁVEL, DN 50MM X 1.1/2 , INSTALADO EM RAMAL DE DISTRIBUIÇÃO DE ÁGUA - FORNECIMENTO E INSTALAÇÃO. AF_06/2022	und	6,00
14.1.14	ADAPTADOR CURTO COM BOLSA E ROSCA PARA REGISTRO, PVC, SOLDÁVEL, DN 75 MM X 2 1/2 , INSTALADO EM RESERVAÇÃO DE ÁGUA DE EDIFICAÇÃO QUE POSSUA RESERVATÓRIO DE FIBRA/FIBROCIMENTO FORNECIMENTO E INSTALAÇÃO. AF_06/2016	und	6,00
14.1.15	ADAPTADOR CURTO COM BOLSA E ROSCA PARA REGISTRO, PVC, SOLDÁVEL, DN 85 MM X 3 , INSTALADO EM RESERVAÇÃO DE ÁGUA DE EDIFICAÇÃO QUE POSSUA RESERVATÓRIO DE FIBRA/FIBROCIMENTO FORNECIMENTO E INSTALAÇÃO. AF_06/2016	und	6,00
14.1.16	BUCHA DE REDUÇÃO, CURTA, PVC, SOLDÁVEL, DN 25 X 20 MM, INSTALADO EM RAMAL DE DISTRIBUIÇÃO DE ÁGUA - FORNECIMENTO E INSTALAÇÃO. AF_06/2022	und	6,00
14.1.17	BUCHA DE REDUÇÃO, CURTA, PVC, SOLDÁVEL, DN 32 X 25 MM, INSTALADO EM RAMAL DE DISTRIBUIÇÃO DE ÁGUA - FORNECIMENTO E INSTALAÇÃO. AF_06/2022	und	6,00
14.1.18	Bucha de redução curta de pvc rígido soldável, marrom, diâm = 85 x 75mm Rev.01 10/2022	und	6,00
14.1.19	BUCHA DE REDUÇÃO, LONGA, PVC, SOLDÁVEL, DN 50 X 25 MM, INSTALADO EM RAMAL DE DISTRIBUIÇÃO DE ÁGUA - FORNECIMENTO E INSTALAÇÃO. AF_06/2022	und	6,00

Este documento encontra-se registrado no Conselho Regional de Engenharia e Agronomia do Estado do Maranhão, vinculado à Certidão nº 926729/2025, em 17/04/2025 em
 emitida



Certidão nº 926729/2025
 17/04/2025, 15:31
 Chave de Impressão: Zx5yy
 O documento neste ato registrado foi emitido em 17/04/2025 e contém 12 folhas



Câmara Municipal de Açailândia
 CNPJ 12.143.442-0001-76
 und 6,00

14.1.20	BUCHA DE REDUÇÃO , LONGA, PVC, SOLDÁVEL, DN 50 X 32 MM, INSTALADO EM RAMAL DE DISTRIBUIÇÃO DE ÁGUA - FORNECIMENTO E INSTALAÇÃO. AF_06/2022		
14.1.21	BUCHA DE REDUÇÃO, LONGA, PVC, SOLDÁVEL, DN 75 X 50 MM, INSTALADO EM PRUMADA DE ÁGUA - FORNECIMENTO E INSTALAÇÃO. AF_06/2022	und	6,00
14.1.22	CURVA 45 GRAUS, PVC, SOLDÁVEL, DN 75MM, INSTALADO EM PRUMADA DE ÁGUA - FORNECIMENTO E INSTALAÇÃO. AF_06/2022	und	8,00
14.1.23	CURVA 45 GRAUS, PVC, SOLDÁVEL, DN 85MM, INSTALADO EM PRUMADA DE ÁGUA - FORNECIMENTO E INSTALAÇÃO. AF_06/2022	und	8,00
14.1.24	CURVA 90 GRAUS, PVC, SOLDÁVEL, DN 20MM, INSTALADO EM RAMAL DE DISTRIBUIÇÃO DE ÁGUA - FORNECIMENTO E INSTALAÇÃO. AF_06/2022	und	8,00
14.1.25	CURVA 90 GRAUS, PVC, SOLDÁVEL, DN 25MM, INSTALADO EM RAMAL DE DISTRIBUIÇÃO DE ÁGUA - FORNECIMENTO E INSTALAÇÃO. AF_06/2022	und	8,00
14.1.26	CURVA 90 GRAUS, PVC, SOLDÁVEL, DN 32MM, INSTALADO EM RAMAL DE DISTRIBUIÇÃO DE ÁGUA - FORNECIMENTO E INSTALAÇÃO. AF_06/2022	und	8,00
14.1.27	CURVA 90 GRAUS, PVC, SOLDÁVEL, DN 50MM, INSTALADO EM RAMAL DE DISTRIBUIÇÃO DE ÁGUA - FORNECIMENTO E INSTALAÇÃO. AF_06/2022	und	8,00
14.1.28	CURVA 90 GRAUS, PVC, SOLDÁVEL, DN 75MM, INSTALADO EM PRUMADA DE ÁGUA - FORNECIMENTO E INSTALAÇÃO. AF_06/2022	und	8,00
14.1.29	CURVA 90 GRAUS, PVC, SOLDÁVEL, DN 85MM, INSTALADO EM PRUMADA DE ÁGUA - FORNECIMENTO E INSTALAÇÃO. AF_06/2022	und	8,00
14.1.30	JOELHO 90 GRAUS, PVC, SOLDÁVEL, DN 25MM, INSTALADO EM RAMAL DE DISTRIBUIÇÃO DE ÁGUA - FORNECIMENTO E INSTALAÇÃO. AF_06/2022	und	12,00
14.1.31	JOELHO 90 GRAUS, PVC, SOLDÁVEL, DN 32MM, INSTALADO EM RAMAL DE DISTRIBUIÇÃO DE ÁGUA - FORNECIMENTO E INSTALAÇÃO. AF_06/2022	und	12,00
14.1.32	JOELHO 90 GRAUS, PVC, SOLDÁVEL, DN 50MM, INSTALADO EM RAMAL DE DISTRIBUIÇÃO DE ÁGUA - FORNECIMENTO E INSTALAÇÃO. AF_06/2022	und	12,00
14.1.33	JOELHO 90 GRAUS, PVC, SOLDÁVEL, DN 75MM, INSTALADO EM PRUMADA DE ÁGUA - FORNECIMENTO E INSTALAÇÃO. AF_06/2022	und	12,00
14.1.34	JOELHO 90 GRAUS, PVC, SOLDÁVEL, DN 85MM, INSTALADO EM PRUMADA DE ÁGUA - FORNECIMENTO E INSTALAÇÃO. AF_06/2022	und	30,00
14.2	TUBULAÇÕES E CONEXÕES - METAIS		
14.2.1	Fornecimento de hidrômetro diam. = 1 1/2", vazão = 20,0m3/h	und	1,00
14.2.2	REGISTRO DE ESFERA, PVC, ROSCÁVEL, COM VOLANTE, 1 1/2" - FORNECIMENTO E INSTALAÇÃO. AF_08/2021	und	12,00
14.2.3	REGISTRO DE GAVETA BRUTO, LATÃO, ROSCÁVEL, 1/2" - FORNECIMENTO E INSTALAÇÃO. AF_08/2021	und	12,00
14.2.4	REGISTRO DE GAVETA BRUTO, LATÃO, ROSCÁVEL, 3/4" - FORNECIMENTO E INSTALAÇÃO. AF_08/2021	und	12,00

Este documento encontra-se registrado no Conselho Regional de Engenharia e Agronomia do Estado do Maranhão, vinculado à Certidão nº 926729/2025, em 17/04/2025



Certidão nº 926729/2025
 17/04/2025, 15:31
 Chave de Impressão: Zx5yy
 O documento neste ato registrado foi emitido em 17/04/2025 e contém 12 folhas



Câmara Municipal de Açaíândia
 CNPJ 12448442 0001-76

14.2.5	REGISTRO DE GAVETA BRUTO, LATÃO, ROSCÁVEL, 1" - FORNECIMENTO E INSTALAÇÃO. AF_08/2021		12,00
14.2.6	REGISTRO DE GAVETA BRUTO, LATÃO, ROSCÁVEL, 1 1/2" - FORNECIMENTO E INSTALAÇÃO. AF_08/2021	und	12,00
14.2.7	REGISTRO DE GAVETA BRUTO, LATÃO, ROSCÁVEL, 2 1/2" - FORNECIMENTO E INSTALAÇÃO. AF_08/2021	und	12,00
14.2.8	REGISTRO DE GAVETA BRUTO, LATÃO, ROSCÁVEL, 3" - FORNECIMENTO E INSTALAÇÃO. AF_08/2021	und	12,00
14.2.9	REGISTRO DE PRESSÃO BRUTO, LATÃO, ROSCÁVEL, 3/4" - FORNECIMENTO E INSTALAÇÃO. AF_08/2021	und	12,00
14.2.10	TORNEIRA DE BOIA PARA CAIXA D'ÁGUA, ROSCÁVEL, 1 1/2" - FORNECIMENTO E INSTALAÇÃO. AF_08/2021	und	12,00
14.2.11	Tubo de descida para válvula de descarga, inclusive joelho (tigre ou similar)	und	15,00
14.2.12	VÁLVULA DE DESCARGA METÁLICA, BASE 1 1/2", ACABAMENTO METALICO CROMADO - FORNECIMENTO E INSTALAÇÃO. AF_08/2021	und	6,00
14.2.13	VÁLVULA DE RETENÇÃO VERTICAL, DE BRONZE, ROSCÁVEL, 1 1/2" - FORNECIMENTO E INSTALAÇÃO. AF_08/2021	und	6,00
14.3	BOMBAS E RESERVATÓRIOS		
14.3.3	CAIXA D'ÁGUA 10000 LITROS - FORNECIMENTO E INSTALAÇÃO.	und	2,00
15	INSTALAÇÕES SANITÁRIAS		
15.1	TUBOS E CONEXÕES		
15.1.1	TUBO PVC, SERIE NORMAL, ESGOTO PREDIAL, DN 40 MM, FORNECIDO E INSTALADO EM RAMAL DE DESCARGA OU RAMAL DE ESGOTO SANITÁRIO. AF_08/2022	m	12,00
15.1.2	TUBO PVC, SERIE NORMAL, ESGOTO PREDIAL, DN 50 MM, FORNECIDO E INSTALADO EM RAMAL DE DESCARGA OU RAMAL DE ESGOTO SANITÁRIO. AF_08/2022	m	12,00
15.1.3	TUBO PVC, SERIE NORMAL, ESGOTO PREDIAL, DN 75 MM, FORNECIDO E INSTALADO EM RAMAL DE DESCARGA OU RAMAL DE ESGOTO SANITÁRIO. AF_08/2022	m	6,00
15.1.4	TUBO PVC, SERIE NORMAL, ESGOTO PREDIAL, DN 100 MM, FORNECIDO E INSTALADO EM RAMAL DE DESCARGA OU RAMAL DE ESGOTO SANITÁRIO. AF_08/2022	m	96,00
15.1.5	TUBO PVC, SERIE NORMAL, ESGOTO PREDIAL, DN 150 MM, FORNECIDO E INSTALADO EM SUBCOLETOR AÉREO DE ESGOTO SANITÁRIO. AF_08/2022	m	35,00
15.1.6	CURVA CURTA 90 GRAUS, PVC, SERIE NORMAL, ESGOTO PREDIAL, DN 40 MM, JUNTA SOLDÁVEL, FORNECIDO E INSTALADO EM RAMAL DE DESCARGA OU RAMAL DE ESGOTO SANITÁRIO. AF_08/2022	und	6,00
15.1.7	CURVA CURTA 90 GRAUS, PVC, SERIE NORMAL, ESGOTO PREDIAL, DN 50 MM, JUNTA ELÁSTICA, FORNECIDO E INSTALADO EM RAMAL DE DESCARGA OU RAMAL DE ESGOTO SANITÁRIO. AF_08/2022	und	5,00
15.1.8	CURVA CURTA 90 GRAUS, PVC, SERIE NORMAL, ESGOTO PREDIAL, DN 100 MM, JUNTA ELÁSTICA, FORNECIDO E INSTALADO EM RAMAL DE DESCARGA OU RAMAL DE ESGOTO SANITÁRIO. AF_08/2022	und	15,00
15.1.43	RALO SIFONADO QUADRADO, PVC, 100 X 53 MM, SAIDA 40 MM, COM GRELHA QUADRADA BRANCA	und	8,00

Este documento encontra-se registrado no Conselho Regional de Engenharia e Agronomia do Estado do Maranhão, vinculado à Certidão nº 926729/2025, em 17/04/2025 emitida



Certidão nº 926729/2025
 17/04/2025, 15:31

Chave de Impressão: Zx5yy

O documento neste ato registrado foi emitido em 17/04/2025 e contém 12 folhas



15.1.44	Sifao para lavatório em PVC, ASTRA SC3, 1 1/2" x 40 mm, acabamento branco ou similar		
15.1.45	Sifao para pia de cozinha em PVC, ASTRA SC12, 1 1/2" x 50 mm, acabamento cromado ou similar	und	12,00
18	PPCI		
18.18	EXTINTOR DE INCÊNDIO PORTÁTIL COM CARGA DE PQS DE 6 KG, CLASSE BC - FORNECIMENTO E INSTALAÇÃO. AF_10/2020_PE	und	10,00
18.21	LUMINÁRIA DE EMERGÊNCIA, COM 30 LÂMPADAS LED DE 2 W, SEM REATOR - FORNECIMENTO E INSTALAÇÃO. AF_02/2020	und	20,00
18.26	Placa de sinalizacao, fotoluminescente, em pvc , com logotipo "Extintor de incêndio portátil"- Placa E5	und	10,00
18.27	Placa de sinalizacao, fotoluminescente, 30x30 cm, em pvc , com logotipo "Abrigo de mangueira e hidrante"- Placa E7	und	15,00
18.28	Placa de sinalizacao, fotoluminescente, 38x19 cm, em pvc , com seta indicativa de sentido (esquerda ou direita) de saída de emergência- Placa S2	und	15,00
18.29	PINTURA DE PISO COM TINTA EPÓXI, APLICAÇÃO MANUAL, 2 DEMÃOS, INCLUSO PRIMER EPÓXI. AF_05/2021	m²	5,00
	SERVIÇOS COMPLEMENTARES		
19.1	LIMPEZA DE CONTRAPISO COM VASSOURA A SECO	m²	750,00
19.2	Placa de inauguração de obra em alumínio 0,60 x 0,80 m	und	5,00
19.3	REMOÇÃO DE TAPUME/ CHAPAS METÁLICAS E DE MADEIRA, DE FORMA MANUAL, SEM REAPROVEITAMENTO. AF_09/2023	m²	50,00
20	ADMINISTRAÇÃO LOCAL		
20.1	Administração Local	und	1,00

Câmara Municipal de Açailândia
 CNPJ 12.143.442/0001-76

Este documento encontra-se registrado no Conselho Regional de Engenharia e Agronomia do Estado do Maranhão, vinculado à Certidão nº 926729/2025, em 17/04/2025



Contratante:

GUMERCINDO LEANDRO DA SILVA / CPF: 003.158.343-15
 Assinado de forma digital por GUMERCINDO LEANDRO DA SILVA / CPF: 003.158.343-15
 Dados: 2025.04.16 10:24:25 -03'00'

GUMERCINDO LEANDRO DA SILVA
 CPF: 003.158.343-15

Contratada:

FAS ENGENHARIA LTDA CNPJ: 51.427.806/0001-00
 Assinado de forma digital por FAS ENGENHARIA LTDA CNPJ: 51.427.806/0001-00
 Dados: 2025.04.16 13:25:06 -03'00'

FAS ENGENHARIA LTDA
 CNPJ: 51.427.806/0001-00

Responsável Técnico Pela a Obra:

gov.br
 Documento assinado digitalmente
 FELLIPE ALVES DE SOUSA
 Data: 16/04/2025 10:26:42-0300
 Verifique em <https://validar.iti.gov.br>

Fellipe Alves de Sousa
 Engenheiro Civil
 CREA/MA 1119839084

IMPERATRIZ/MA 16/04/2025

Certidão nº 926729/2025
 17/04/2025, 15:31

Chave de Impressão: Zx5yy
 O documento neste ato registrado foi emitido em 17/04/2025 e contém 12 folhas



Câmara Municipal de Açailândia
CNPJ 12143 442, 0001 - 76

DECLARAÇÃO DE OBRA EXISTENTE PARA EMISSAO DO ACERVO TECNICO NO CREA/MA

1. SOLICITANTE: Conselho Regional de Engenharia e Agronomia – CREA/MA

2. PROPRIETÁRIO:

- GUMERCINDO LEANDRO DA SILVA
- CPF: 003.158.343-15

3. RESPONSAVEL TECNICO PELA A EXECUÇÃO DA OBRA:

4. NOME: FELLIPE ALVES DE SOUSA

TITULO: ENGENHEIRO CIVIL

CREA: 1119839084MA

5. EMPRESA CONTRATADA

FAS ENGENHARIA LTDA
CNPJ: 51.427.806/0001-00

6. OBJETO DA DECLARAÇÃO

6.1 Tipo do Bem:

- Imóvel Comercial, Estrutura em Concreto Armado, com 01 Mezanino, Fundação com Estacas moldas in Loco e Blocos de concreto Armado, com Pilares em concreto armado, tendo toda sua area construida de 750,00m² servindo como Deposito, a construcao está nova e bem conservada.

6.2 Descrição Sumária do Bem:

- Endereço: RUA CEARA Nº 403 BAIRRO JUÇARA, IMPERATRIZ/MA
- Área construída total 750,00m².

6.3 Objeto da Obra:

PROJETO E EXECUÇÃO DE UMA ESTRUTURA EM CONCRETO ARMADO COM Fundação EM BLOCOS E ESTACAS, PARA ALUGUEL COMERCIAL.

6.4 Tempo de Execução:

DATA DE INICIO:15/07/2024

DATA DE CONCLUSAO DA OBRA: 15/12/2024

7. FINALIDADE DE DECLARAÇÃO:

Declaração de Obra Existente, para a Emissao de Acervo Tecnico do Profissional Registrato no CREA/MA Engenheiro Civil FELLIPE ALVES DE SOUSA 1119839084MA.

8. OBSERVAÇÕES COMPLEMENTARES IMPORTANTES:

A obra fiscalizada e um Deposito de um Supermercado que armazena mercadorias de Linha Seca. O Estado de conservação da obra está em otimas condições, tendo em vista que a mesma está em uso agora, onde toda a parte civil de toda a obra ja foi concluida, Terraplanagem, Fundação, Concreto Armado, Piso Industrial, Telhas Isotermicas, Alvenaria e Eletrica de Baixa Tensao. O abastecimento de Agua e feito atraves da empresa CAEMA. As instalações Sanitarias de Agua Servida, Esgosto e Agua Pluvial e feita atravez da empresa CAEMA.

Engenheiro Civil:

VINICIUS NOGUEIRA BENEVIDES
CPF: 057.270.033-42

Assinado de forma digital por
VINICIUS NOGUEIRA BENEVIDES
CPF: 057.270.033-42
Data: 2025.04.16 10:40:20
-03'00'

Ass:

VINICIUS NOGUEIRA BENEVIDES
CPF: 057.270.033-42
CREA MA 1120094160

Imperatriz/MA 16 de Abril de 2025

Este documento encontra-se registrado no Conselho Regional de Engenharia e Agronomia do Estado do Maranhão, vinculado à Certidão nº 926729/2025, em 17/04/2025 emitida em



Certidão nº 926729/2025
17/04/2025, 15:31

Chave de Impressão: Zx59y

O documento neste ato registrado foi emitido em 17/04/2025 e contém 1 folhas





ESTADO DO MARANHÃO
SECRETARIA DE ESTADO DE SEGURANÇA PÚBLICA
CORPO DE BOMBEIROS MILITAR
DIRETORIA DE ATIVIDADES TÉCNICAS



CERTIFICADO DE CREDENCIAMENTO Nº.: 896212/112025

Nos termos da Lei nº 11.390, de 21 de dezembro de 2020 complementada pela NT 02/CBMMA, certificamos que esta empresa está devidamente credenciada junto a Diretoria de Atividades Técnicas do Corpo de Bombeiros Militar do Maranhão, estando habilitada para o desenvolvimento das atividades fins, previstas pelo referido credenciamento.

Tipo de credenciamento:

EMPRESA ESPECIALIZADA EM SERVIÇO DE ELABORAÇÃO DE PROJETOS DE MEDIDAS DE SEGURANÇA CONTRA INCÊNDIO.

CNPJ:

51.427.806/0001-00

Nome / Razão Social:

FAS ENGENHARIA LTDA

Nome Fantasia / Ocupante:

FAS ENGENHARIA

FOLHA Nº 295
PROCESSO ADM. Nº 077/25

Câmara Municipal de Açailândia
CNPJ 12143442, 0001-76

Endereço:

ST POVOADO PE DE SERRA DO BOM JESUS

Bairro:

POVOADO PE DE SERRA DO BOM JESUS

Número:

SN

Cidade – UF:

PASSAGEM FRANCA - MA.

Responsáveis Técnicos:

FELLIPE ALVES DE SOUSA - CREA nº 1119839084 MA

1. Esta documentação deverá permanecer na empresa em local visível.
2. Este certificado tem validade de 12 (doze) meses a partir de sua data de emissão, estando sujeito a ser cassado, quando constatado alteração na edificação e suas instalações, ou irregularidades administrativas ou penas aplicadas a referida empresa.
3. A validade desse documento pode ser confirmada em através do QR code ao lado, que levará até a página <https://cbm.ssp.ma.gov.br/credenciamento/>.



WELLINGTON
SOARES
ARAUJO:5160618
6353

São Luís - MA, 27 de novembro de 2025.
Assinado de forma digital
por WELLINGTON SOARES
ARAUJO:51606186353
Dados: 2025.11.27
18:17:45 -03'00'

**Wellington Soares Araújo – Ten. Cel. QOCBM
Diretor da DAT**

Identificação do Contribuinte - CNPJ Matriz

Câmara Municipal de Açaíândia
CNPJ 12 143 442 / 0001 - 76

CNPJ: **51.427.806/0001-00**

A opção pelo Simples Nacional e/ou SIMEI abrange todos os estabelecimentos da empresa

Nome Empresarial: **FAS ENGENHARIA LTDA**

Situação Atual

Situação no Simples Nacional: **Optante pelo Simples Nacional desde 14/07/2023**

Situação no SIMEI: **NÃO enquadrado no SIMEI**

+ Mais informações

Períodos Anteriores

Opções pelo Simples Nacional em Períodos Anteriores: **Não Existem**

Enquadramentos no SIMEI em Períodos Anteriores: **Não Existem**

Eventos Futuros (Simples Nacional)

Não Existem

Eventos Futuros (SIMEI)

Não Existem

Informações de Períodos como MEI Transportador Autônomo de Cargas

Não Existem

Voltar

Gerar PDF



Sistema de Cadastramento Unificado de Fornecedores

Declaração

Declaramos para os fins exigidos na legislação, conforme documentação registrada no SICAF, que a situação do fornecedor no momento é a seguinte:

Dados do Fornecedor

CNPJ: 51.427.806/0001-00
Razão Social: FAS ENGENHARIA LTDA
Nome Fantasia: FAS ENGENHARIA
Situação do Fornecedor: Credenciado Data de Vencimento do Cadastro: 29/12/2025
Natureza Jurídica: SOCIEDADE EMPRESÁRIA LIMITADA
MEI: Não
Porte da Empresa: Empresa de Pequeno

Ocorrências e Impedimentos

Ocorrência: Nada Consta
Impedimento de Licitar: Nada Consta

Níveis cadastrados:

Automática: a certidão foi obtida através de integração direta com o sistema emissor. Manual: a certidão foi inserida manualmente pelo fornecedor.

I - Credenciamento

II - Habilitação Jurídica

III - Regularidade Fiscal e Trabalhista Federal

Receita Federal e PGFN	Validade:	24/12/2025	Automática
FGTS	Validade:	05/01/2026	Automática
Trabalhista (http://www.tst.jus.br/certidao)	Validade:	26/05/2026	Automática

IV - Regularidade Fiscal Estadual/Distrital e Municipal

Receita Estadual/Distrital	Validade:	27/02/2026
Receita Municipal	Validade:	08/01/2026

VI - Qualificação Econômico-Financeira

Validade:	30/06/2026
-----------	------------

Esta declaração é uma simples consulta e não tem efeito legal

FOLHA Nº 298
PROCESSO ADM. Nº 077/25

Câmara Municipal de Açailândia
CNPJ 12.143.442 / 0001-76





FOLHA Nº 299
PROCESSO ADM. Nº 077/25

Câmara Municipal de Açailândia
CNPJ 12143442 / 0001-76

QUEM SOMOS

Somos uma empresa especializada em engenharia aplicada a empreendimentos comerciais e industriais, oferecendo soluções completas que abrangem desde a elaboração de projetos técnicos até a regularização e o acompanhamento das obras.

Atuamos de forma estratégica e integrada, assegurando segurança, funcionalidade, viabilidade técnica e agilidade em todas as etapas do empreendimento.



MISSÃO

Entregar soluções eficientes em engenharia para os setores comercial e industrial, por meio da elaboração de projetos tecnicamente bem definidos, da condução integral dos processos de licenciamento de obras, da emissão de laudos técnicos e do gerenciamento das obras, assegurando qualidade, segurança e tranquilidade aos clientes.



VISÃO

Ser a empresa de engenharia escolhida por clientes que valorizam confiabilidade, agilidade e excelência técnica na implantação e regularização de empreendimentos comerciais e industriais, consolidando-nos como referência pela eficiência e pelos resultados entregues.



FOLHA Nº 300
PROCESSO ADM. Nº 077/25

Câmara Municipal de Açailândia
CNPJ 12.143.442 / 0001 - 76



VALORES

- *Transparência e ética em todas as relações comerciais;*
- *Compromisso com resultados, com foco na viabilidade e no sucesso de cada empreendimento;*
- *Atendimento personalizado, pautado na compreensão das necessidades específicas de cada cliente.*
- *Agilidade e eficiência, sem comprometer a qualidade técnica;*
- *Segurança e conformidade, com rigoroso atendimento às normas e legislações vigentes;*
- *Gestão responsável, com controle técnico e acompanhamento contínuo das obras;*

NOSSOS SERVIÇOS

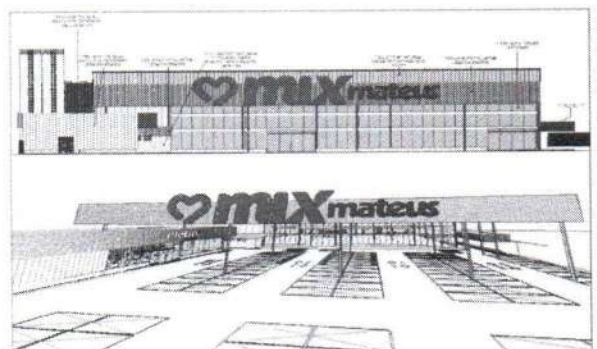
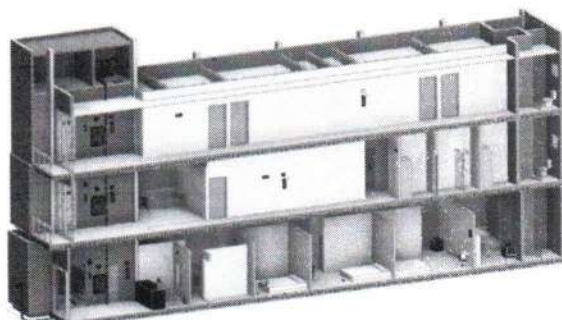
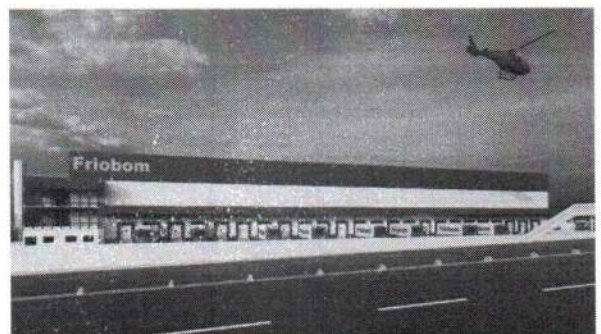



FOLHA N° 301
PROCESSO ADM. N° 077/25

Câmara Municipal de Açaíândia
CNPJ 12143442 / 0001 - 76

NOSSOS CLIENTES

Oferecemos soluções completas e personalizadas, focadas em atender às necessidades de nossos clientes com qualidade, inovação e eficiência.





FOLHA Nº 302
PROCESSO ADM. Nº 077/25
Câmara Municipal de Açailândia
CNPJ 12.143.442, 0001-76

PROPOSTA DE PREÇO - DISPENSA Nº 005/2025

À CÂMARA MUNICIPAL DE AÇAILÂNDIA - MA
CNPJ: 12.143.442/0001-76

RAZÃO SOCIAL: FAS ENGENHARIA LTDA
CNPJ: 51.427.806/0001-00
INSCRIÇÃO ESTADUAL: 12.813712-6
INSCRIÇÃO MUNICIPAL: 0635
REPRESENTANTE: FELLIPE ALVES DE SOUSA **CARGO:** SOCIO ADMINISTRATIVO
CARTEIRA DE IDENTIDADE: 0230996120021 SSP-MA
CPF: 609.226.753-50
DATA DE NASCIMENTO: 06/02/1998
ENDEREÇO: POVOADO PE DE SERRA DO BOM JESUS
MUNICÍPIO: PASSAGEM FRANCA
TELEFONE: (99) 98492-2950
E-MAIL: fasengenharia2023@gmail.com

A PRESENTE PROPOSTA VISA À REALIZAÇÃO DA PRESTAÇÃO DE SERVIÇOS DE ENGENHARIA PARA ELABORAÇÃO DO PROJETO BÁSICO E FISCALIZAÇÃO DE OBRA DA CONSTRUÇÃO DO NOVO PLENÁRIO DA CÂMARA MUNICIPAL DE AÇAILÂNDIA - MA.

Valor total R\$ 109.000,00 (CENTO E NOVE MIL REAIS)

Validade da Proposta: Conforme Edital
Prazo de Entrega: conforme Edital
Pagamento: Conforme Edital



FOLHA Nº 303
PROCESSO ADM. Nº 077/25
Câmara Municipal de Açailândia
CNPJ 12 143 442 , 0001 - 76

DECLARAÇÃO:

Declaramos para os devidos fins que tomamos conhecimento das normas e conteúdo que regem o presente Edital, e nos submetemos aos mesmos; nossos preços já estão inclusos todas as taxas, transportes, ferramentas, mão de obras, impostos e demais encargos que venha incidir, bem como todo trabalho desenvolvido está dentro das normas da ABNT.

Alíquota de ISS em Nosso Estado: 5% (Cinco por cento)

DADOS BANCARIOS: Banco do Brasil,Agencia 4322-2. Conta corrente nº 54931-2

Passagem Franca-MA 19 DE DEZEMBRO DE 2025

gov.br

Documento assinado digitalmente
FELLIPE ALVES DE SOUSA
Data: 21/12/2025 16:33:42-0300
Verifique em <https://validar.iti.gov.br>

Fellipe Alves de Sousa
Sócio-Administrador
CPF: 609.226.753-50

FOLHA Nº 309
PROCESSO ADM. Nº 077/25

Y
Câmara Municipal de Açaílândia
CNPJ 12 143 442 , 0001 - 76



(99) 9 8492-2950



fasengenharia2023@gmail.com



*Av. Babaçulândia, 1994 - SALA 01, Parque das Palmeiras
Imperatriz | MA CEP: 65.910-000*