//BACELAR
Empreendimentos

FOLHA Nº 233
PROCESSO ADM. Nº 036/26

A empresa BACELAR EMPRRENDIMENTOS declara que:

1 ESTÃO INCLUSAS NO VALOR COTADO TODAS AS DESPESAS COM MÃO DE OBRA E, BEM COMO, TODOS OS TRIBUTOS E ENCARGOS FISCAIS, SOCIAIS, TRABALHISTAS, PREVIDENCIÁRIOS E COMERCIAIS E, AINDA, OS GASTOS COM TRANSPORTE E ACONDICIONAMENTO DOS PRODUTOS EM EMBALAGENS ADEQUADAS.

2 VALIDADE DA PROPOSTA: 90 (noventa) dias, a contar da data de sua apresentação.;

3 A entrega será efetuada de acordo com a necessidade e conforme a demanda da Secretaria, obedecendo, a depender do caso, as especificações técnicas, quantidades, estimativas de consumo na planilha disposta no ANEXO I, dentre outras condições determinadas neste termo de referência e seus anexos. A entrega dos insumos poderá ser demandada em todo o Estado do Maranhão, e o endereço de entrega deverá ser definido de acordo com necessidade desta SEAP/MA, e será descrito em ordem de fornecimento, e o prazo de entregaé de 07 (dias) dias corridos, a contar da data de assinatura da ordem de fornecimento. A Unidade Gestora Rua Digna deverá ser informada da entrega ou de atrasos/imprevistos com, no mínimo, 02 (dois) dias úteis de antecedência, para providências cabíveis.

4 Declaramos que nossa proposta econômica compreende a integralidade dos custos para atendimento dos direitos trabalhistas assegurados na Constituição Federal, nas leis trabalhistas, nas normas infralegais, nas convenções coletivas de trabalho e nos termos de ajustamento de conduta vigentes na data de entrega das propostas.

5 O pagamento será efetuado pela CONTRATANTE no prazo não superior a 30 (TRINTA) dias, contados a partir da efetiva entrega dos produtos e/ou prestação de serviços, com aceitação, mediante apresentação de Nota Fiscal, devidamente atestada, assinada e datada por quem de direito;.

Responsável pela assinatura do contrato: Matheus Damasio Matos Bacelar,. RG: 495879381 SSP/SP, CPF: 370.946.318-12.
Dados Bancários da Empresa: Banco Bradesco - Agencia 1180 Conta corrente 58211-5.

São Luís, 13 de abril de 2026.

Matheus Damasio Matos Bacelar
Proprietário
RG: 495879381 SSP/SP
CPF: 370.946.318-12

FOLHA Nº 234
PROCESSO ADM. Nº 026/26
Câmara Municipal de Açailândia
CNPJ 12143442 0001 - 76

ESTADO DO MARANHÃO

CÂMARA MUNICIPAL DE AÇAILÂNDIA

CNPJ: 12.143.442/0001-76

EDITAL PREGÃO ELETRÔNICO N° 011/2026 Processo Administrativo n° 026/2026

Abertura: 31/03/2026 às 09:00h

Objeto: OBJETO Contratação de empresa especializada para eventual aquisição de materiais e suprimentos de informática para atender as necessidades da Câmara Municipal de Açailândia – MA

ADEQUAÇÃO DE PROPOSTA DE PREÇO						
Item	Produto	Quantidade	Modelo	Marca/Fabricante	Valor unitário	Valor total
23	Bateria de lítio CR2032 3v para placa mãe PC	20	CR2032	LITHIUM BATTERIES	R$ 495,08	R$ 9.901,65
VALOR TOTAL						**R$ 9.901,65**
NOVE MIL NOVECENTOS E UM REAIS E SESSENTA E CINCO CENTAVOS						

FOLHA Nº 235
PROCESSO ADM. Nº
Câmara Municipal de Açailândia
CNPJ 12143442 0001 - 76

//BACELAR

Empreendimentos

Proposta de Preços

//BACELAR
Empreendimentos

FOLHA Nº 236
PROCESSO ADM. Nº 026/26
Câmara Municipal de Aquiraz
CNPJ 12143442 0001-76

A empresa BACELAR EMPRRENDIMENTOS declara que:

1 ESTÃO INCLUSAS NO VALOR COTADO TODAS AS DESPESAS COM MÃO DE OBRA E, BEM COMO, TODOS OS TRIBUTOS E ENCARGOS FISCAIS, SOCIAIS, TRABALHISTAS, PREVIDENCIÁRIOS E COMERCIAIS E, AINDA, OS GASTOS COM TRANSPORTE E ACONDICIONAMENTO DOS PRODUTOS EM EMBALAGENS ADEQUADAS.

2 VALIDADE DA PROPOSTA: 90 (noventa) dias, a contar da data de sua apresentação.;

3 A entrega será efetuada de acordo com a necessidade e conforme a demanda da Secretaria, obedecendo, a depender do caso, as especificações técnicas, quantidades, estimativas de consumo na planilha disposta no ANEXO I, dentre outras condições determinadas neste termo de referência e seus anexos. A entrega dos insumos poderá ser demandada em todo o Estado do Maranhão, e o endereço de entrega deverá ser definido de acordo com necessidade desta SEAP/MA, e será descrito em ordem de fornecimento, e o prazo de entregaé de 07 (dias) dias corridos, a contar da data de assinatura da ordem de fornecimento. A Unidade Gestora Rua Digna deverá ser informada da entrega ou de atrasos/imprevistos com, no mínimo, 02 (dois) dias úteis de antecedência, para providências cabíveis.

4 Declaramos que nossa proposta econômica compreende a integralidade dos custos para atendimento dos direitos trabalhistas assegurados na Constituição Federal, nas leis trabalhistas, nas normas infralegais, nas convenções coletivas de trabalho e nos termos de ajustamento de conduta vigentes na data de entrega das propostas.

5 O pagamento será efetuado pela CONTRATANTE no prazo não superior a 30 (TRINTA) dias, contados a partir da efetiva entrega dos produtos e/ou prestação de serviços, com aceitação, mediante apresentação de Nota Fiscal, devidamente atestada, assinada e datada por quem de direito;.

Responsável pela assinatura do contrato: Matheus Damasio Matos Bacelar,. RG: 495879381 SSP/SP, CPF: 370.946.318-12.
Dados Bancários da Empresa: Banco Bradesco - Agencia 1180 Conta corrente 58211-5.

São Luís, 13 de abril de 2026.

Matheus D. M. Bacelar

Matheus Damasio Matos Bacelar
Proprietário
RG: 495879381 SSP/SP
CPF: 370.946.318-12

Bacelar Empreendimentos– CNPJ: 44.525.056/0001-35
R. Dez, 5 - Planalto Vinhais II, São Luís - MA, 65072-240
Telefone: (98) 98586-3645– E-mail: bacelar.emp@gmail.com

FOLHA Nº 237
PROCESSO ADM. Nº 026/26
Câmara Municipal de Açailândia
CNPJ 12143442 / 0001 - 76

ESTADO DO MARANHÃO

CÂMARA MUNICIPAL DE AÇAILÂNDIA

CNPJ: 12.143.442/0001-76

EDITAL PREGÃO ELETRÔNICO N° 011/2026 Processo Administrativo n° 026/2026

Abertura: 31/03/2026 às 09:00h

Objeto: OBJETO Contratação de empresa especializada para eventual aquisição de materiais e suprimentos de informática para atender as necessidades da Câmara Municipal de Açailândia – MA

ADEQUAÇÃO DE PROPOSTA DE PREÇO						
Item	Produto	Quantidade	Modelo	Marca/Fabricante	Valor unitário	Valor total
27	Roteador Gigabit Ethernet, 5 portas 10/100/1000, CPU dual core 880MHz, 256MB de RAM. 16MB de armazenamento, Sistema Operacional embarcado. Alimentação DC Jack/PoE-IN 8-30V.	7	MikroTik hEX RB750Gr3	MikroTik	R$ 472,88	R$ 3.310,15
VALOR TOTAL						**R$ 3.310,15**
TRÊS MIL, TREZENTOS E DEZ REAIS E QUINZE CENTAVOS						

FOLHA Nº 238
PROCESSO ADM. Nº 02626
Câmara Municipal de Aparecida
CNPJ 12143442 0001-76

//BACELAR

Empreendimentos

Proposta de Preços

//BACELAR
Empreendimentos

FOLHA Nº 239
PROCESSO ADM. Nº 026/26
Câmara Municipal de Açailândia
CNPJ 12.140.442/0001-08

A empresa BACELAR EMPRRENDIMENTOS declara que:

1 ESTÃO INCLUSAS NO VALOR COTADO TODAS AS DESPESAS COM MÃO DE OBRA E, BEM ASSIM, TODOS OS TRIBUTOS E ENCARGOS FISCAIS, SOCIAIS, TRABALHISTAS, PREVIDENCIÁRIOS E COMERCIAIS E, AINDA, OS GASTOS COM TRANSPORTE E ACONDICIONAMENTO DOS PRODUTOS EM EMBALAGENS ADEQUADAS.

2 VALIDADE DA PROPOSTA: 90 (noventa) dias, a contar da data de sua apresentação.;

3 A entrega será efetuada de acordo com a necessidade e conforme a demanda da Secretaria, obedecendo, a depender do caso, as especificações técnicas, quantidades, estimativas de consumo na planilha disposta no ANEXO I, dentre outras condições determinadas neste termo de referência e seus anexos. A entrega dos insumos poderá ser demandada em todo o Estado do Maranhão, e o endereço de entrega deverá ser definido de acordo com necessidade desta SEAP/MA, e será descrito em ordem de fornecimento, e o prazo de entregaé de 07 (dias) dias corridos, a contar da data de assinatura da ordem de fornecimento. A Unidade Gestora Rua Digna deverá ser informada da entrega ou de atrasos/imprevistos com, no mínimo, 02 (dois) dias úteis de antecedência, para providências cabíveis.

4 Declaramos que nossa proposta econômica compreende a integralidade dos custos para atendimento dos direitos trabalhistas assegurados na Constituição Federal, nas leis trabalhistas, nas normas infralegais, nas convenções coletivas de trabalho e nos termos de ajustamento de conduta vigentes na data de entrega das propostas.

5 O pagamento será efetuado pela CONTRATANTE no prazo não superior a 30 (TRINTA) dias, contados a partir da efetiva entrega dos produtos e/ou prestação de serviços, com aceitação, mediante apresentação de Nota Fiscal, devidamente atestada, assinada e datada por quem de direito;.

Responsável pela assinatura do contrato: Matheus Damasio Matos Bacelar,. RG: 495879381 SSP/SP, CPF: 370.946.318-12.
Dados Bancários da Empresa: Banco Bradesco - Agencia 1180 Conta corrente 58211-5.

São Luís, 08 de abril de 2026.

Matheus D. M. Bacelar

Matheus Damasio Matos Bacelar
Proprietário
RG: 495879381 SSP/SP
CPF: 370.946.318-12

FOLHA Nº 240
PROCESSO ADM. Nº 026/26
Câmara Municipal de Açailândia
CNPJ 12.143.442 . 0001 - 76

ESTADO DO MARANHÃO

CÂMARA MUNICIPAL DE AÇAILÂNDIA

CNPJ: 12.143.442/0001-76

EDITAL PREGÃO ELETRÔNICO N° 011/2026 Processo Administrativo n° 026/2026

Abertura: 31/03/2026 às 09:00h

Objeto: OBJETO Contratação de empresa especializada para eventual aquisição de materiais e suprimentos de informática para atender as necessidades da Câmara Municipal de Açailândia – MA

ADEQUAÇÃO DE PROPOSTA DE PREÇO						
Item	Produto	Quantidade	Modelo	Marca/Fabricante	Valor unitário	Valor total
24	Câmeras de monitoramento Bullet Hd lente 2.8 mm, com IR 20m,1MB, conexão BNC, alimentação 12v	20	THC-B127-LPC	Hikvision	R$ 278,25	R$ 5.565,09
VALOR TOTAL						**R$ 5.565,09**
CINCO MIL QUINHENTOS E SESSENTA E CINCO REAIS E NOVE CENTAVOS						

FOLHA Nº 291
PROCESSO ADM. Nº 026/26
Câmara Municipal de Açailândia
CNPJ 12.143.442/0001-76

//BACELAR
Empreendimentos

Proposta de Preços

//BACELAR
Empreendimentos

FOLHA Nº 242
PROCESSO ADM. Nº 02626
Câmara Municipal de Aquilândia
CNPJ 12.143.442/0001-76

A empresa BACELAR EMPRRENDIMENTOS declara que:

1 ESTÃO INCLUSAS NO VALOR COTADO TODAS AS DESPESAS COM MÃO DE OBRA E, BEM COMO, TODOS OS TRIBUTOS E ENCARGOS FISCAIS, SOCIAIS, TRABALHISTAS, PREVIDENCIÁRIOS E COMERCIAIS E, AINDA, OS GASTOS COM TRANSPORTE E ACONDICIONAMENTO DOS PRODUTOS EM EMBALAGENS ADEQUADAS.

2 VALIDADE DA PROPOSTA: 90 (noventa) dias, a contar da data de sua apresentação.;

3 A entrega será efetuada de acordo com a necessidade e conforme a demanda da Secretaria, obedecendo, a depender do caso, as especificações técnicas, quantidades, estimativas de consumo na planilha disposta no ANEXO I, dentre outras condições determinadas neste termo de referência e seus anexos. A entrega dos insumos poderá ser demandada em todo o Estado do Maranhão, e o endereço de entrega deverá ser definido de acordo com necessidade desta SEAP/MA, e será descrito em ordem de fornecimento, e o prazo de entregaé de 07 (dias) dias corridos, a contar da data de assinatura da ordem de fornecimento. A Unidade Gestora Rua Digna deverá ser informada da entrega ou de atrasos/imprevistos com, no mínimo, 02 (dois) dias úteis de antecedência, para providências cabíveis.

4 Declaramos que nossa proposta econômica compreende a integralidade dos custos para atendimento dos direitos trabalhistas assegurados na Constituição Federal, nas leis trabalhistas, nas normas infralegais, nas convenções coletivas de trabalho e nos termos de ajustamento de conduta vigentes na data de entrega das propostas.

5 O pagamento será efetuado pela CONTRATANTE no prazo não superior a 30 (TRINTA) dias, contados a partir da efetiva entrega dos produtos e/ou prestação de serviços, com aceitação, mediante apresentação de Nota Fiscal, devidamente atestada, assinada e datada por quem de direito;.

Responsável pela assinatura do contrato: Matheus Damasio Matos Bacelar,. RG: 495879381 SSP/SP, CPF: 370.946.318-12.
Dados Bancários da Empresa: Banco Bradesco - Agencia 1180 Conta corrente 58211-5.

São Luís, 08 de abril de 2026.

Matheus D. M. Bacelar

Matheus Damasio Matos Bacelar
Proprietário
RG: 495879381 SSP/SP
CPF: 370.946.318-12

Bacelar Empreendimentos– CNPJ: 44.525.056/0001-35
R. Dez, 5 - Planalto Vinhais II, São Luís - MA, 65072-240
Telefone: (98) 98586-3645– E-mail: bacelar.emp@gmail.com

FOLHA Nº 243
PROCESSO ADM. Nº 026/26
Câmara Municipal de Açailândia
CNPJ 12143442 0001-76

ESTADO DO MARANHÃO

CÂMARA MUNICIPAL DE AÇAILÂNDIA

CNPJ: 12.143.442/0001-76

EDITAL PREGÃO ELETRÔNICO N° 011/2026 Processo Administrativo n° 026/2026

Abertura: 31/03/2026 às 09:00h

Objeto: OBJETO Contratação de empresa especializada para eventual aquisição de materiais e suprimentos de informática para atender as necessidades da Câmara Municipal de Açailândia – MA

ADEQUAÇÃO DE PROPOSTA DE PREÇO						
Item	Produto	Quantidade	Modelo	Marca/Fabricante	Valor unitário	Valor total
21	SSD 2.5" 240GB Sata III 6Gb/s, leitura/gravação: 540MBs/430MBs, garantia 12 meses.	15	Kds240G-L21	Keepdata	R$ 200,78	R$ 3.011,72
28	Placa de vídeo DDR3 2GB GT210 saídas HDMI/DVI/VGA	15	GT610	Geforce	R$ 250,43	R$ 3.756,51
VALOR TOTAL						**R$6.768,23**
SEIS MIL SETECENTOS E SESSENTA E OITO REAIS E VINTE E TRES CENTAVOS						

FOLHA Nº 244
PROCESSO ADM. Nº 2426
Câmara Municipal de Aguiarlândia
CNPJ 12143442 / 0001 - 70

//BACELAR

Empreendimentos

Proposta de Preços

FOLHA Nº 245
PROCESSO ADM. Nº 08/26
Câmara Municipal de Açailândia
CNPJ 12.143.442/0001-76

A empresa BACELAR EMPRRENDIMENTOS declara que:

1 ESTÃO INCLUSAS NO VALOR COTADO TODAS AS DESPESAS COM MÃO DE OBRA E, BEM COMO, TODOS OS TRIBUTOS E ENCARGOS FISCAIS, SOCIAIS, TRABALHISTAS, PREVIDENCIÁRIOS E COMERCIAIS E, AINDA, OS GASTOS COM TRANSPORTE E ACONDICIONAMENTO DOS PRODUTOS EM EMBALAGENS ADEQUADAS.

2 VALIDADE DA PROPOSTA: 90 (noventa) dias, a contar da data de sua apresentação.;

3 A entrega será efetuada de acordo com a necessidade e conforme a demanda da Secretaria, obedecendo, a depender do caso, as especificações técnicas, quantidades, estimativas de consumo na planilha disposta no ANEXO I, dentre outras condições determinadas neste termo de referência e seus anexos. A entrega dos insumos poderá ser demandada em todo o Estado do Maranhão, e o endereço de entrega deverá ser definido de acordo com necessidade desta SEAP/MA, e será descrito em ordem de fornecimento, e o prazo de entregaé de 07 (dias) dias corridos, a contar da data de assinatura da ordem de fornecimento. A Unidade Gestora Rua Digna deverá ser informada da entrega ou de atrasos/imprevistos com, no mínimo, 02 (dois) dias úteis de antecedência, para providências cabíveis.

4 Declaramos que nossa proposta econômica compreende a integralidade dos custos para atendimento dos direitos trabalhistas assegurados na Constituição Federal, nas leis trabalhistas, nas normas infralegais, nas convenções coletivas de trabalho e nos termos de ajustamento de conduta vigentes na data de entrega das propostas.

5 O pagamento será efetuado pela CONTRATANTE no prazo não superior a 30 (TRINTA) dias, contados a partir da efetiva entrega dos produtos e/ou prestação de serviços, com aceitação, mediante apresentação de Nota Fiscal, devidamente atestada, assinada e datada por quem de direito;.

Responsável pela assinatura do contrato: Matheus Damasio Matos Bacelar,. RG: 495879381 SSP/SP, CPF: 370.946.318-12.
Dados Bancários da Empresa: Banco Bradesco - Agencia 1180 Conta corrente 58211-5.

São Luís, 01 de abril de 2026.

Matheus Damasio Matos Bacelar
Proprietário
RG: 495879381 SSP/SP
CPF: 370.946.318-12

FOLHA Nº 246
PROCESSO ADM. Nº 026/26
Câmara Municipal de Açailândia
CNPJ 12.143.442/0001-76

ESTADO DO MARANHÃO

CÂMARA MUNICIPAL DE AÇAILÂNDIA

CNPJ: 12.143.442/0001-76

EDITAL PREGÃO ELETRÔNICO Nº 011/2026 Processo Administrativo nº 026/2026

Abertura: 31/03/2026 às 09:00h

Objeto: OBJETO Contratação de empresa especializada para eventual aquisição de materiais e suprimentos de informática para atender as necessidades da Câmara Municipal de Açailândia – MA

ADEQUAÇÃO DE PROPOSTA DE PREÇO						
Item	Produto	Quantidade	Modelo	Marca/Fabricante	Valor unitário	Valor total
22	Adaptador de Rede Gigabit Ethernet Adapter 32-bit interface Pcie X1 10/100/1000Mb, suporte wake-on-lan, Auto negociação e Auto MDI/MDIX	20	TG 3468	TP LINK	R$ 101,34	R$ 2.026,80
28	Pilhas recarregáveis 2AA 2500ah.	270	2AA	ELGIN	R$ 10,06	R$ 2.716,20
29	Pilhas recarregáveis 3AAA 2500ah.	270	3AAA	ELGIN	R$ 11,56	R$ 3.121,20
32	Processador LGA 1151 Core I5 8400 9MB Cache	20	i5-8400	INTEL	R$ 366,61	R$ 7.332,20
35	FONE DE OUVIDO	40	5.0 Par Duplo	Bahrein	R$ 81,83	R$ 3.273,20
36	Filtro de linha - - 5 Tomadas padrão NBR 14136 em diagonal (2P+T) - Bivolt - Comprimento cabo 1,5 metro (mínimo) - Com DPS (Dispositivo de Proteção de Surtos) - 10 A - Chave on / off	20	ANNLUX 5T	ANNLUX	R$ 42,20	R$ 844,00
37	Mochila Executiva Para Notebook Impermeável de até 15.6 Polegadas, Multifuncionais Resistente para Viagens	25	18204	Minh Bolsas	R$ 138,32	R$ 3.458,00
38	Adaptador wireless 10/100/1000 2.4/5.0GHZ	100	Realtek	Realtek	R$ 89,75	R$ 8.975,00
VALOR TOTAL						**R$ 31.746,60**
TRINTA E UM MIL SETECENTOS E QUARENTA E SEIS REAIS E SESSENTA CENTAVOS						

FOLHA Nº 247
PROCESSO ADM. Nº 02606
Câmara Municipal de Aparecida
CNPJ 12143442 / 0001 - 76

//BACELAR

Empreendimentos

Proposta de Preços

FOLHA Nº 248
PROCESSO ADM. Nº 026/26
Câmara Municipal de Açailândia
CNPJ 12143442 / 0001 - 76

GOVERNO DO ESTADO DO MARANHÃO
SECRETARIA DE ESTADO DA FAZENDA

CERTIDÃO NEGATIVA DE DÉBITO

Nº Certidão: 029467/26 **Data da** 03/02/2026 16:53:10

Inscrição Estadual: 127360484 **CPF/CNPJ:**44525056000135

Razão Social: BACELAR EMPREENDIMENTOS LTDA

Endereço: TRV BORBOLETAS, 14 CEP: 65045150 - ANIL

Telefone: (98)32467962 **Município:** SAO LUIS **UF:** MA

Certificamos que, após a realização das consultas procedidas no sistema desta Secretaria, substanciado pelos artigos 240 a 242, da lei nº 7.799, de 19/12/2002 e disposto no artigo 205 da lei nº 5.172, de 25 de outubro de 1966 (Código Tributário Nacional), não constam débitos relativos aos tributos estaduais, administrados por esta Secretaria, em nome do sujeito passivo acima identificado. Ressalvado, todavia, à Fazenda Pública Estadual o direito da cobrança de dívidas que venham a ser apuradas e não alcançadas pela decadência.

Validade da Certidão: 90 (noventa) dias: 04/05/2026.

A autenticidade desta certidão deverá ser confirmada no endereço: http://portal.sefaz.ma.gov.br/, clicando no item "Certidões" e em seguida em "Validação de Certidão Negativa de Débito".

CERTIDÃO EMITIDA GRATUITAMENTE.

Data Impressão: 03/02/2026 16:53:10

FOLHA Nº 219
PROCESSO ADM. Nº 02604
Câmara Municipal de Açailândia
CNPJ 12143442 . 0001 - 76

GOVERNO DO ESTADO DO MARANHÃO
SECRETARIA DE ESTADO DA FAZENDA

CERTIDÃO NEGATIVA DE DÍVIDA ATIVA

Nº Certidão: 031320/26 **Data da** 25/03/2026 15:15:26

Inscrição Estadual: 127360484 **CPF/CNPJ:**44525056000135

Razão Social: BACELAR EMPREENDIMENTOS LTDA

Endereço: RUA 10, 5 QUADRA 10 CEP: 65074863 - PLANALTO VINHAIS I

Telefone: (98)32467962 **Município:** SAO LUIS **UF:** MA

Certificamos que, após a realização das consultas procedidas no sistema desta Secretaria e na forma do disposto do artigo 156, da lei nº 2.231, de 29/12/1962, substanciado pelos artigos 240 a 242 da lei nº 7.799, de 19/12/2002, bem como prescreve o artigo 205 da lei nº 5.172, de 25 de outubro de 1966 (Código Tributário Nacional) não constam débitos inscritos na Dívida Ativa, em nome do sujeito passivo acima identificado.

Validade da Certidão: 90 (noventa) dias: 23/06/2026.

A autenticidade desta certidão deverá ser confirmada no endereço: http://portal.sefaz.ma.gov.br/, clicando no item "Certidões" e em seguida em "Validação de Certidão Negativa de Dívida Ativa".

CERTIDÃO EMITIDA GRATUITAMENTE.

Data Impressão: 07/04/2026 19:44:25

p>

GOVERNO DO MARANHÃO | EMPRESA FÁCIL

GOVERNO DO MARANHÃO

ESTADO DO MARANHÃO
SECRETARIA DE ESTADO DA FAZENDA

FOLHA Nº 250
PROCESSO ADM. Nº 026/26
Câmara Municipal de Açailândia
CNPJ 12 143 442 / 0001 - 76

INSCRIÇÃO ESTADUAL: 127360484

Nome / Razão Social: BACELAR EMPREENDIMENTOS LTDA

CNPJ: 44.525.056/0001-35

Endereço: RUA 10, 5, PLANALTO VINHAIS I, QUADRA 10, CEP: 65074863 no município de São Luís/

Atividade Principal: 4120-4/00 - Construção de edifícios

Atividade(s) Secundária(s) 4755-5/03 - Comercio varejista de artigos de cama, mesa e banho, 4754-7/02 - Comércio varejista de artigos de colchoaria, 4530-7/05 - Comércio a varejo de pneumáticos e câmaras-de-ar, 7732-2/01 - Aluguel de máquinas e equipamentos para construção sem operador, exceto andaimes, 4330-4/04 - Serviços de pintura de edifícios em geral, 4754-7/01 - Comércio varejista de móveis, 3702-9/00 - Atividades relacionadas a esgoto, exceto a gestão de redes, 4391-6/00 - Obras de fundações, 4712-1/00 - Comércio varejista de mercadorias em geral, com predominância de produtos alimentícios - minimercados, mercearias e armazéns, 4211-1/01 - Construção de rodovias e ferrovias, 4753-9/00 - Comércio varejista especializado de eletrodomésticos e equipamentos de áudio e vídeo, 4781-4/00 - Comércio varejista de artigos do vestuário e acessórios, 4744-0/99 - Comércio varejista de materiais de construção em geral, 8219-9/99 - Preparação de documentos e serviços especializados de apoio administrativo não especificados anteriormente, 3811-4/00 - Coleta de resíduos não-perigosos, 4329-1/04 - Montagem e instalação de sistemas e equipamentos de iluminação e sinalização em vias públicas, portos e aeroportos, 8111-7/00 - Serviços combinados para apoio a edifícios, exceto condomínios prediais, 4763-6/01 - Comércio varejista de brinquedos e artigos recreativos, 8121-4/00 - Limpeza em prédios e em domicílios, 4291-0/00 - Obras portuárias, marítimas e fluviais, 8599-6/99 - Outras atividades de ensino não especificadas anteriormente, 4619-2/00 - Representantes comerciais e agentes do comércio de mercadorias em geral não especializado, 4789-0/05 - Comércio varejista de produtos saneantes domissanitários, 4930-2/02 - Transporte rodoviário de carga, exceto produtos perigosos e mudanças, intermunicipal, interestadual e internacional, 4212-0/00 - Construção de obras-de-arte especiais, 7711-0/00 - Locação de automóveis sem condutor, 4313-4/00 - Obras de terraplenagem, 4761-0/03 - Comércio varejista de artigos de papelaria, 4789-0/01 - Comércio varejista de suvenires, bijuterias e artesanatos, 1411-8/01 - Confecção de roupas íntimas, 4789-0/07 - Comércio varejista de equipamentos para escritório, 4322-3/02 - Instalação e manutenção de sistemas centrais de ar condicionado, de ventilação e refrigeração, 7112-0/00 - Serviços de engenharia, 4773-3/00 - Comércio varejista de artigos médicos e ortopédicos, 9511-8/00 - Reparação e manutenção de computadores e de equipamentos periféricos, 4924-8/00 - Transporte escolar, 4751-2/01 - Comércio varejista especializado de equipamentos e suprimentos de informática, 5620-1/02 - Serviços de alimentação para eventos e recepções - bufê, 9512-6/00 - Reparação e manutenção de equipamentos de comunicação, 3312-1/02 - Manutenção e reparação de aparelhos e instrumentos de medida, teste e controle, 8129-0/00 - Atividades de limpeza não especificadas anteriormente, 4321-5/00 - Instalação e manutenção elétrica, 4723-7/00 - Comércio varejista de bebidas, 4763-6/02 - Comércio varejista de artigos esportivos, 4330-4/99 - Outras obras de acabamento da construção, 4772-5/00 - Comércio varejista de cosméticos, produtos de perfumaria e de higiene pessoal, 4759-8/01 - Comércio varejista de artigos de tapeçaria, cortinas e persianas, 7020-4/00 - Atividades de consultoria em gestão empresarial, exceto consultoria técnica específica, 6822-6/00 - Gestão e administração da propriedade imobiliária

São Luís, quarta, 11 de março de 2026

Código de Autenticidade: **6MAH6M1N**

Observação: Os dados acima estão baseados em informações fornecidas pelo próprio contribuinte cadastrado. Não valem como certidão de sua efetiva existência de fato e de direito, não são oponíveis à Fazenda e nem excluem a responsabilidade tributária derivada de operações com ele ajustadas.

Marcellus Ribeiro Alves
SECRETÁRIO DE ESTADO DA FAZENDA

FOLHA Nº 251
PROCESSO ADM. Nº 026/26
Câmara Municipal de Acailândia
CNPJ 12 143 442 / 0001 - 78

Voltar | Imprimir

CAIXA
CAIXA ECONÔMICA FEDERAL

Certificado de Regularidade do FGTS - CRF

Inscrição: 44.525.056/0001-35
Razão Social: BACELAR EMPREENDIMENTOS LTDA
Endereço: R DEZ 5 QUADRA10 / PLANALTO VINHAIS II / SAO LUIS / MA / 65074-863

A Caixa Econômica Federal, no uso da atribuição que lhe confere o Art. 7, da Lei 8.036, de 11 de maio de 1990, certifica que, nesta data, a empresa acima identificada encontra-se em situação regular perante o Fundo de Garantia do Tempo de Servico - FGTS.

O presente Certificado não servirá de prova contra cobrança de quaisquer débitos referentes a contribuições e/ou encargos devidos, decorrentes das obrigações com o FGTS.

Validade: 16/03/2026 a 14/04/2026

Certificação Número: 2026031605415711123698

Informação obtida em 19/03/2026 20:43:43

A utilização deste Certificado para os fins previstos em Lei esta condicionada a verificação de autenticidade no site da Caixa: **www.caixa.gov.br**

FOLHA Nº 252
PROCESSO ADM. Nº 026/26
Câmara Municipal de Aceilândia
CNPJ 2143442 , 0001 - 76

REPÚBLICA FEDERATIVA DO BRASIL

CADASTRO NACIONAL DA PESSOA JURÍDICA

NÚMERO DE INSCRIÇÃO	COMPROVANTE DE INSCRIÇÃO E DE SITUAÇÃO CADASTRAL	DATA DE ABERTURA
44.525.056/0001-36 MATRIZ		08/12/2021

NOME EMPRESARIAL
BACELAR EMPREENDIMENTOS LTDA

CÓDIGO E DESCRIÇÃO DAS ATIVIDADES ECONÔMICAS SECUNDÁRIAS
77.11-0-00 - Locação de automóveis sem condutor
77.32-2-01 - Aluguel de máquinas e equipamentos para construção sem operador, exceto andaimes
81.11-7-00 - Serviços combinados para apoio a edifícios, exceto condomínios prediais
81.21-4-00 - Limpeza em prédios e em domicílios
81.29-0-00 - Atividades de limpeza não especificadas anteriormente
82.19-9-99 - Preparação de documentos e serviços especializados de apoio administrativo não especificados anteriormente (Dispensada *)
85.99-6-99 - Outras atividades de ensino não especificadas anteriormente
95.11-8-00 - Reparação e manutenção de computadores e de equipamentos periféricos (Dispensada *)
95.12-6-00 - Reparação e manutenção de equipamentos de comunicação (Dispensada *)

CÓDIGO E DESCRIÇÃO DA NATUREZA JURÍDICA
206-2 - Sociedade Empresária Limitada

LOGRADOURO	NÚMERO	COMPLEMENTO
R 10	5	QUADRA10

CEP	BAIRRO/DISTRITO	MUNICÍPIO	UF
65.074-863	PLANALTO VINHAIS I	SAO LUIS	MA

ENDEREÇO ELETRÔNICO	TELEFONE
BACELAR.EMP@GMAIL.COM	(98) 8686-3645

ENTE FEDERATIVO RESPONSÁVEL (EFR)
*****

SITUAÇÃO CADASTRAL	DATA DA SITUAÇÃO CADASTRAL
ATIVA	08/12/2021

MOTIVO DE SITUAÇÃO CADASTRAL

SITUAÇÃO ESPECIAL	DATA DA SITUAÇÃO ESPECIAL
********	********

(*) A dispensa de alvarás e licenças é direito do empreendedor que atenda aos requisitos constantes na Resolução CGSIM nº 51, de 11 de junho de 2019, ou da legislação própria encaminhada ao CGSIM pelos entes federativos, não tendo a Receita Federal qualquer responsabilidade quanto às atividades dispensadas.

Aprovado pela Instrução Normativa RFB nº 2.119, de 06 de dezembro de 2022.

Emitido no dia 11/03/2026 às 08:52:52 (data e hora de Brasília).

FOLHA Nº 253
PROCESSO ADM. Nº 026/26
Câmara Municipal de Açailândia
CNPJ 21.143.442/0001-76

REPÚBLICA FEDERATIVA DO BRASIL

CADASTRO NACIONAL DA PESSOA JURÍDICA

NÚMERO DE INSCRIÇÃO	COMPROVANTE DE INSCRIÇÃO E DE SITUAÇÃO CADASTRAL	DATA DE ABERTURA
44.525.058/0001-35 MATRIZ		08/12/2021

NOME EMPRESARIAL
BACELAR EMPREENDIMENTOS LTDA

CÓDIGO E DESCRIÇÃO DAS ATIVIDADES ECONÔMICAS SECUNDÁRIAS
47.53-9-00 - Comércio varejista especializado de eletrodomésticos e equipamentos de áudio e vídeo (Dispensada *)
47.54-7-01 - Comércio varejista de móveis (Dispensada *)
47.54-7-02 - Comércio varejista de artigos de colchoaria (Dispensada *)
47.55-5-03 - Comercio varejista de artigos de cama, mesa e banho (Dispensada *)
47.59-8-01 - Comércio varejista de artigos de tapeçaria, cortinas e persianas (Dispensada *)
47.61-0-03 - Comércio varejista de artigos de papelaria (Dispensada *)
47.63-6-01 - Comércio varejista de brinquedos e artigos recreativos (Dispensada *)
47.63-6-02 - Comércio varejista de artigos esportivos (Dispensada *)
47.72-5-00 - Comércio varejista de cosméticos, produtos de perfumaria e de higiene pessoal (Dispensada *)
47.73-3-00 - Comércio varejista de artigos médicos e ortopédicos (Dispensada *)
47.81-4-00 - Comércio varejista de artigos do vestuário e acessórios (Dispensada *)
47.89-0-01 - Comércio varejista de suvenires, bijuterias e artesanatos (Dispensada *)
47.89-0-05 - Comércio varejista de produtos saneantes domissanitários
47.89-0-07 - Comércio varejista de equipamentos para escritório (Dispensada *)
49.24-8-00 - Transporte escolar
49.30-2-02 - Transporte rodoviário de carga, exceto produtos perigosos e mudanças, intermunicipal, interestadual e internacional
56.20-1-02 - Serviços de alimentação para eventos e recepções - bufê (Dispensada *)
68.22-6-00 - Gestão e administração da propriedade imobiliária (Dispensada *)
70.20-4-00 - Atividades de consultoria em gestão empresarial, exceto consultoria técnica específica (Dispensada *)
71.12-0-00 - Serviços de engenharia (Dispensada *)

CÓDIGO E DESCRIÇÃO DA NATUREZA JURÍDICA
206-2 - Sociedade Empresária Limitada

LOGRADOURO	NÚMERO	COMPLEMENTO
R 10	5	QUADRA10

CEP	BAIRRO/DISTRITO	MUNICÍPIO	UF
65.074-863	PLANALTO VINHAIS I	SAO LUIS	MA

ENDEREÇO ELETRÔNICO	TELEFONE
BACELAR.EMP@GMAIL.COM	(98) 8585-3645

ENTE FEDERATIVO RESPONSÁVEL (EFR)
*****

SITUAÇÃO CADASTRAL	DATA DA SITUAÇÃO CADASTRAL
ATIVA	08/12/2021

MOTIVO DE SITUAÇÃO CADASTRAL

SITUAÇÃO ESPECIAL	DATA DA SITUAÇÃO ESPECIAL
********	********

Aprovado pela Instrução Normativa RFB nº 2.119, de 06 de dezembro de 2022.

Emitido no dia 11/03/2026 às 08:52:52 (data e hora de Brasília).

FOLHA Nº 254
PROCESSO ADM. Nº 026/26
Câmara Municipal de Açailândia
CNPJ 12143442 . 0001 - 76

REPÚBLICA FEDERATIVA DO BRASIL

CADASTRO NACIONAL DA PESSOA JURÍDICA

NÚMERO DE INSCRIÇÃO	COMPROVANTE DE INSCRIÇÃO E DE SITUAÇÃO CADASTRAL	DATA DE ABERTURA
44.525.058/0001-35 MATRIZ		08/12/2021

NOME EMPRESARIAL
BACELAR EMPREENDIMENTOS LTDA

TÍTULO DO ESTABELECIMENTO (NOME DE FANTASIA)	PORTE
BACELAR EMPREENDIMENTOS	ME

CÓDIGO E DESCRIÇÃO DA ATIVIDADE ECONÔMICA PRINCIPAL
41.20-4-00 - Construção de edifícios

CÓDIGO E DESCRIÇÃO DAS ATIVIDADES ECONÔMICAS SECUNDÁRIAS
14.11-8-01 - Confecção de roupas íntimas (Dispensada *)
33.12-1-02 - Manutenção e reparação de aparelhos e instrumentos de medida, teste e controle (Dispensada *)
37.02-9-00 - Atividades relacionadas a esgoto, exceto a gestão de redes
38.11-4-00 - Coleta de resíduos não-perigosos
42.11-1-01 - Construção de rodovias e ferrovias
42.12-0-00 - Construção de obras de arte especiais
42.91-0-00 - Obras portuárias, marítimas e fluviais
43.13-4-00 - Obras de terraplenagem
43.21-5-00 - Instalação e manutenção elétrica
43.22-3-02 - Instalação e manutenção de sistemas centrais de ar condicionado, de ventilação e refrigeração
43.29-1-04 - Montagem e instalação de sistemas e equipamentos de iluminação e sinalização em vias públicas, portos e aeroportos
43.30-4-04 - Serviços de pintura de edifícios em geral
43.30-4-99 - Outras obras de acabamento da construção
43.91-6-00 - Obras de fundações
45.30-7-08 - Comércio a varejo de pneumáticos e câmaras-de-ar (Dispensada *)
46.19-2-00 - Representantes comerciais e agentes do comércio de mercadorias em geral não especializado (Dispensada *)
47.12-1-00 - Comércio varejista de mercadorias em geral, com predominância de produtos alimentícios - minimercados, mercearias e armazéns (Dispensada *)
47.23-7-00 - Comércio varejista de bebidas (Dispensada *)
47.44-0-99 - Comércio varejista de materiais de construção em geral (Dispensada *)
47.51-2-01 - Comércio varejista especializado de equipamentos e suprimentos de informática (Dispensada *)

CÓDIGO E DESCRIÇÃO DA NATUREZA JURÍDICA
206-2 - Sociedade Empresária Limitada

LOGRADOURO	NÚMERO	COMPLEMENTO
R 10	5	QUADRA10

CEP	BAIRRO/DISTRITO	MUNICÍPIO	UF
65.074-863	PLANALTO VINHAIS I	SAO LUIS	MA

ENDEREÇO ELETRÔNICO	TELEFONE
BACELAR.EMP@GMAIL.COM	(98) 9585-9845

ENTE FEDERATIVO RESPONSÁVEL (EFR)
*****

SITUAÇÃO CADASTRAL	DATA DA SITUAÇÃO CADASTRAL
ATIVA	08/12/2021

MOTIVO DE SITUAÇÃO CADASTRAL

SITUAÇÃO ESPECIAL	DATA DA SITUAÇÃO ESPECIAL
**********	**********

Aprovado pela Instrução Normativa RFB nº 2.119, de 06 de dezembro de 2022.

Emitido no dia 11/03/2026 às 08:52:52 (data e hora de Brasília).

FOLHA Nº Página 25 de 1
PROCESSO ADM. Nº 026/24
Câmara Municipal de Açailândia
CNPJ 12.143.442/0001-78

PODER JUDICIÁRIO
JUSTIÇA DO TRABALHO

CERTIDÃO NEGATIVA DE DÉBITOS TRABALHISTAS

Nome: BACELAR EMPREENDIMENTOS LTDA (MATRIZ E FILIAIS)
CNPJ: 44.525.056/0001-35
Certidão nº: 9861544/2026
Expedição: 12/02/2026, às 09:49:42
Validade: 11/08/2026 - 180 (cento e oitenta) dias, contados da data de sua expedição.

Certifica-se que **BACELAR EMPREENDIMENTOS LTDA (MATRIZ E FILIAIS)**, inscrito(a) no CNPJ sob o nº **44.525.056/0001-35, NÃO CONSTA** como inadimplente no Banco Nacional de Devedores Trabalhistas.
Certidão emitida com base nos arts. 642-A e 883-A da Consolidação das Leis do Trabalho, acrescentados pelas Leis ns.º 12.440/2011 e 13.467/2017, e no Ato 01/2022 da CGJT, de 21 de janeiro de 2022.
Os dados constantes desta Certidão são de responsabilidade dos Tribunais do Trabalho.
No caso de pessoa jurídica, a Certidão atesta a empresa em relação a todos os seus estabelecimentos, agências ou filiais.
A aceitação desta certidão condiciona-se à verificação de sua autenticidade no portal do Tribunal Superior do Trabalho na Internet (http://www.tst.jus.br).
Certidão emitida gratuitamente.

INFORMAÇÃO IMPORTANTE
Do Banco Nacional de Devedores Trabalhistas constam os dados necessários à identificação das pessoas naturais e jurídicas inadimplentes perante a Justiça do Trabalho quanto às obrigações estabelecidas em sentença condenatória transitada em julgado ou em acordos judiciais trabalhistas, inclusive no concernente aos recolhimentos previdenciários, a honorários, a custas, a emolumentos ou a recolhimentos determinados em lei; ou decorrentes de execução de acordos firmados perante o Ministério Público do Trabalho, Comissão de Conciliação Prévia ou demais títulos que, por disposição legal, contiver força executiva.

FOLHA Nº 256
PROCESSO ADM. Nº 026/25
Câmara Municipal de Açailândia
CNPJ 12 143 442 / 0001 - 76

MINISTÉRIO DA FAZENDA
Secretaria da Receita Federal do Brasil
Procuradoria-Geral da Fazenda Nacional

CERTIDÃO POSITIVA COM EFEITOS DE NEGATIVA DE DÉBITOS RELATIVOS AOS TRIBUTOS FEDERAIS E À DÍVIDA ATIVA DA UNIÃO

Nome: BACELAR EMPREENDIMENTOS LTDA
CNPJ: 44.525.056/0001-35

Ressalvado o direito de a Fazenda Nacional cobrar e inscrever quaisquer dívidas de responsabilidade do sujeito passivo acima identificado que vierem a ser apuradas, é certificado que:

1. constam débitos administrados pela Secretaria da Receita Federal do Brasil (RFB) com exigibilidade suspensa nos termos do art. 151 da Lei nº 5.172, de 25 de outubro de 1966 - Código Tributário Nacional (CTN), ou objeto de decisão judicial que determina sua desconsideração para fins de certificação da regularidade fiscal, ou ainda não vencidos; e

2. constam nos sistemas da Procuradoria-Geral da Fazenda Nacional (PGFN) débitos inscritos em Dívida Ativa da União (DAU) com exigibilidade suspensa nos termos do art. 151 do CTN, ou garantidos mediante bens ou direitos, ou com embargos da Fazenda Pública em processos de execução fiscal, ou objeto de decisão judicial que determina sua desconsideração para fins de certificação da regularidade fiscal.

Conforme disposto nos arts. 205 e 206 do CTN, este documento tem os mesmos efeitos da certidão negativa.

Esta certidão é válida para o estabelecimento matriz e suas filiais e, no caso de ente federativo, para todos os órgãos e fundos públicos da administração direta a ele vinculados. Refere-se à situação do sujeito passivo no âmbito da RFB e da PGFN e abrange inclusive as contribuições sociais previstas nas alíneas 'a' a 'd' do parágrafo único do art. 11 da Lei nº 8.212, de 24 de julho de 1991.

A aceitação desta certidão está condicionada à verificação de sua autenticidade na Internet, nos endereços <http://rfb.gov.br> ou <http://www.pgfn.gov.br>.

Certidão emitida gratuitamente com base na Portaria Conjunta RFB/PGFN nº 1.751, de 2/10/2014.
Emitida às 16:57:16 do dia 03/02/2026 <hora e data de Brasília>.
Válida até 02/08/2026.
Código de controle da certidão: **4AF0.54CF.E2E6.FA5F**
Qualquer rasura ou emenda invalidará este documento.

FOLHA Nº 257
PROCESSO ADM. Nº 02026
Câmara Municipal de Vitorinândia
CNPJ 12143442/0001-76

CERTIFICADO
102026809213906

PREFEITURA DE SAO LUÍS

SECRETARIA MUNICIPAL DA FAZENDA

CERTIDÃO POSITIVA COM EFEITO DE NEGATIVA

NÚMERO DA CERTIDÃO: 00013290522026

Validade: 18/04/2026

Certificamos que, verificando os registros da secretaria municipal da fazenda, constatamos existir, nesta data, pendências cadastradas na inscrição da pessoa jurídica descrita abaixo, as quais estão com exigibilidade suspensa, conforme o disposto no artigo 151 do ctn e nos artigos 80 e 81, da lei 6.289, de 28/12/2017, ressalvado o direito de a fazenda pública municipal inscrever e cobrar débitos ainda não registrados ou que venham a ser apurados.
#baixaempr

[redacted]	
CNPJ: 44.525.056/0001-35	**Inscrição Municipal:** 3682406751
Razão Social: BACELAR EMPREENDIMENTOS LTDA	
[redacted]	
412040000 ~ CONSTRUCAO DE EDIFICIOS	
[redacted]	
Logradouro: RUA 10	
Número: 5	**Complemento:** QUADRA10
Bairro: PLANALTO VINHAIS I	
Município: SAO LUIS – MA	**CEP:** 65074863

A presente certidão, sem conter rasuras, tem sua eficácia até a data de validade acima informada, tendo sido lavrada em São Luís (MA), em **19 de março de 2026 as 20:53**, sob o código de autenticidade nº **CB299DAB09C483169214619F1EBFD667**.

A autenticidade desta certidão poderá ser confirmada na Internet, em https://stm.semfaz.saoluis.ma.gov.br/validacaocertidao.

"NÃO É VÁLIDA A CERTIDÃO QUE CONTIVER EMENDAS, RASURAS OU ENTRELINHAS."

FOLHA Nº 253
PROCESSO ADM. Nº 026/26
Câmara Municipal de Açailândia
CNPJ 12.143.442/0001-76

PODER JUDICIÁRIO DO ESTADO DO MARANHÃO

TRIBUNAL DE JUSTIÇA DO ESTADO DO MARANHÃO

CERTIDÃO ESTADUAL - PRIMEIRO GRAU

FALÊNCIA, CONCORDATA E RECUPERAÇÃO JUDICIAL

Data emissão: 12/03/2026 **Nº da certidão:** 12601082364

Data de validade: 12/05/2026 **Código de Validação:** c0e4b74fdc

NOME: BACELAR EMPREENDIMENTOS LTDA

CNPJ: 44.525.056/0001-35

Os dados dos documentos constantes nessa certidão foram informados pelo solicitante, sua titularidade e autenticidade deverão ser conferidas pelo interessado, conforme o documento original (ex: CPF, Identidade, etc.)

Certifico que NADA CONSTA nos registros de distribuição do 1o GRAU DE JURISDIÇÃO do Poder Judiciário do Estado do Maranhão sobre ocorrência de ações de pedido de Falência, Concordata e Recuperação Judicial distribuída(s) que esteja(m) em tramitação em face da pessoa acima identificada.

A Certidão de Falência, Concordata e Recuperação Judicial contempla ações de Falência, Recuperação Judicial/Extrajudicial e Insolvência Civil.

Observações:

a) Os dados do(a) solicitante acima informado são de sua responsabilidade, devendo a titularidade ser conferida pelo interessado e/ou destinatário;

b) A validade desta certidão é de 60 (sessenta) dias a partir da data de sua emissão. Após essa data será necessária a emissão de uma nova certidão;

c) Esta certidão é válida apenas para maiores de 18 anos;

d) A autenticidade desta certidão poderá ser confirmada na página do Tribunal de Justiça do Maranhão - www.tjma.jus.br - menu - Certidão Estadual, utilizando o código de validação acima identificado;

e) Fonte da pesquisa: sistema PJE (1o grau);





FOLHA Nº 259
PROCESSO ADM. Nº 026/26
Câmara Municipal de Açailândia
CNPJ 12143442 . 0001 - 76

PREFEITURA DE SÃO LUÍS
SECRETARIA MUNICIPAL DE FAZENDA

2026

ALVARÁ DE LICENÇA E FUNCIONAMENTO

FINALIDADE: FUNCIONAMENTO DE ESTABELECIMENTO

INSCRIÇÃO MUNICIPAL	CPF/CNPJ	NÚMERO DE CONTROLE
3682406751	44.525.056/0001-35	92120263716244

RAZÃO SOCIAL
BACELAR EMPREENDIMENTOS LTDA

NOME FANTASIA
BACELAR EMPREENDIMENTOS

LOCALIZAÇÃO
R 10 QUADRA10 Nº 5, PLANALTO VINHAIS I
65074863 -SAO LUIS-MA

INSCRIÇÃO IMOBILIÁRIA

CNAE Principal e Secundários
412040000 - CONSTRUCAO DE EDIFICIOS
141160100 - CONFECCAO DE ROUPAS INTIMAS
421110100 - CONSTRUCAO DE RODOVIAS E FERROVIAS
421200000 - CONSTRUCAO DE OBRAS-DE-ARTE ESPECIAIS
429100000 - OBRAS PORTUARIAS, MARITIMAS E FLUVIAIS

RESTRIÇÕES

Este contribuinte está autorizado a desenvolver as atividades acima elencadas e firma compromisso, sob as penas da lei, de que conhece e atende os requisitos legais exigidos para funcionamento e exercício das atividades econômicas constantes do objeto social, no que respeita ao uso e ocupação do solo, as atividades domiciliares e restrições ao uso de espaços públicos, acessibilidade e de segurança sanitária, ambiental e de prevenção contra incêndios e pânico. O contribuinte reconhece que o não atendimento a estes requisitos acarretará a suspensão e a cassação subsequente do Alvará de Funcionamento, nos termos da legislação vigente.

NOTA: ESTE ALVARÁ DEVE SER AFIXADO EM LOCAL VISÍVEL E ACESSÍVEL À FISCALIZAÇÃO.

VALIDADE: 31/12/2026

CÓDIGO DE AUTENTICIDADE:
FDF70B114413B09BC83E334C9D9A0C13

FOLHA Nº 260
PROCESSO ADM. Nº 026/06
Câmara Municipal de Acailândia
CNPJ 12143442 0001 - 76

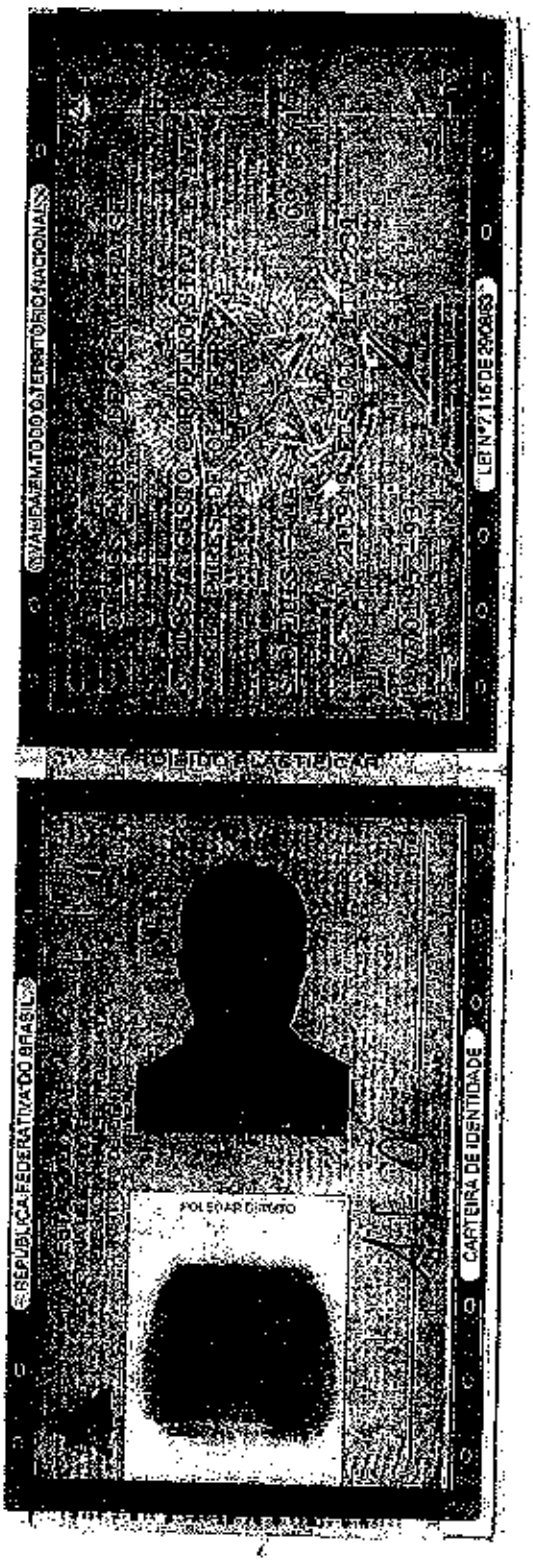

FOLHA Nº 261
PROCESSO ADM. Nº 026/26
Câmara Municipal de Acailândia
CNPJ 12.143.442 0001 - 76

Consulta Quadro de Sócios e Administradores - QSA

CNPJ:
44.525.056/0001-35
NOME EMPRESARIAL:
BACELAR EMPREENDIMENTOS LTDA
CAPITAL SOCIAL:
R$1.000.000,00 (Hum milhão de reais)

O Quadro de Sócios e Administradores(QSA) constante da base de dados do Cadastro Nacional da Pessoa Jurídica (CNPJ) é o seguinte:

Nome/Nome Empresarial:
MATHEUS DAMASIO MATOS BACELAR
Qualificação:
49-Sócio-Administrador

Nome/Nome Empresarial:
CARLOS ANDRE DE OLIVEIRA SILVA
Qualificação:
22-Sócio

Para informações relativas à participação no QSA, acessar o e-CAC com certificado digital ou comparecer a uma unidade da RFB.

Emitido no dia 11/03/2026 às 08:54 (data e hora de Brasília).

CNH Digital

Departamento Nacional de Trânsito

FOLHA Nº 262
PROCESSO ADM. Nº 020/26
Câmara Municipal de Açailândia
CNPJ 12143442 . 0001 - 76

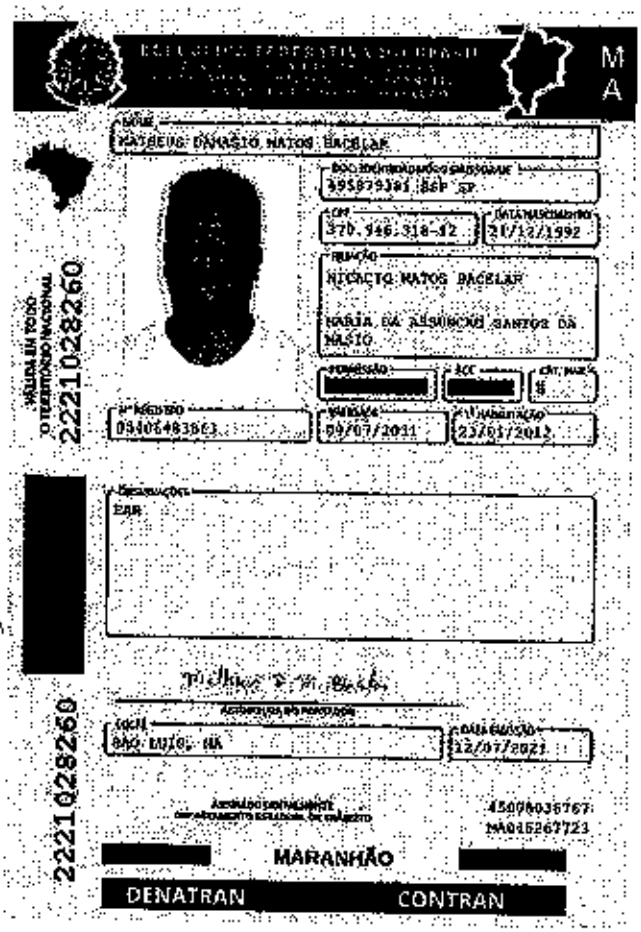

QR-CODE

Documento assinado com certificado digital em conformidade com a Medida Provisória nº 2200-2/2001. Sua validade poderá ser confirmada por meio do programa Assinador Serpro.

As orientações para instalar o Assinador Serpro e realizar a validação do documento digital estão disponíveis em: < http://www.serpro.gov.br/assinador-digital >, opção Validar Assinatura.

SERPRO / DENATRAN

FOLHA Nº 263
PROCESSO ADM. Nº 026/26
Câmara Municipal de Açailândia
CNPJ 12 143 442 / 0001 - 76

ASSINATURA ELETRÔNICA

Certificamos que o ato da empresa BACELAR EMPREENDIMENTOS LTDA consta assinado digitalmente por:

IDENTIFICAÇÃO DO(S) ASSINANTE(S)	
CPF/CNPJ	Nome
37094631812	MATHEUS DAMASIO MATOS BACELAR

CERTIFICO O REGISTRO EM 08/12/2021 14:00 SOB Nº 21201186648.
PROTOCOLO: 211456918 DE 08/12/2021.
CÓDIGO DE VERIFICAÇÃO: 12108961409. CNPJ DA SEDE: 44525056000135.
NIRE: 21201186648. COM EFEITOS DO REGISTRO EM: 06/12/2021.
BACELAR EMPREENDIMENTOS LTDA

JUCEMA

RICARDO DINIZ DIAS
VICE-PRESIDENTE
empresafacil.ma.gov.br

A validade deste documento, se impresso, fica sujeito à comprovação de sua autenticidade nos respectivos portais, informando seus respectivos códigos de verificação.

CONTRATO SOCIAL DE CONSTITUIÇÃO DE SOCIEDADE EMPRESARIA LIMITADA UNIPESSOAL

FOLHA Nº 264
PROCESSO ADM. Nº 026/26
Câmara Municipal de Açailândia
CNPJ 12.143.442

BACELAR EMPREENDIMENTOS LTDA

CLÁUSULA X - DISTRIBUIÇÃO DE LUCROS
A sociedade poderá levantar balanços intermediários ou intercalares e distribuir os lucros evidenciados nos mesmos.

CLÁUSULA XI - DA RETIRADA OU FALECIMENTO DE SÓCIO
Retirando-se, falecendo ou interditado qualquer sócio, a sociedade continuará suas atividades com os herdeiros, sucessores e o incapaz, desde que autorizado legalmente. Não sendo possível ou inexistindo interesse destes ou do(s) sócio(s) remanescente(s) na continuidade da sociedade, esta será liquidada após a apuração do Balanço Patrimonial na data do evento. O resultado positivo ou negativo será distribuído ou suportado pelos sócios na proporção de suas quotas.

Parágrafo único - O mesmo procedimento será adotado em outros casos em que a sociedade se resolva em relação a seu sócio.

CLÁUSULA XII - DA CESSÃO DE QUOTAS
As quotas são indivisíveis e não poderão ser cedidas ou transferidas a terceiros sem o consentimento do outro sócio, a quem fica assegurado, em igualdade de condições e preço direito de preferência para a sua aquisição se postas à venda, formalizando, se realizada a cessão delas, a alteração contratual pertinente.

CLÁUSULA XIII - DA RESPONSABILIDADE
A responsabilidade de cada sócio é restrita ao valor das suas quotas, mas todos respondem solidariamente pela integralização do capital social.

CLÁUSULA XIV - PORTE EMPRESARIAL
O sócio declara que a sociedade se enquadra como Empresa de Pequeno Porte - EPP, nos termos da Lei Complementar nº 123, de 14 de dezembro de 2006, e que não se enquadra em qualquer das hipóteses de exclusão relacionadas no § 4º do art. 3º da mencionada lei. (art. 3º, II, LC nº 123, de 2006)

CLÁUSULA XV - DO FORO
Fica eleito o Foro da Comarca de São Luís - MA, para qualquer ação fundada neste contrato, renunciando-se a qualquer outro por muito especial que seja.

E por estarem em perfeito acordo, em tudo que neste instrumento particular foi lavrado, obrigam-se a cumprir o presente ato constitutivo, e assinam o presente instrumento em uma única via que será destinada ao registro e arquivamento na Junta Comercial do Estado do Maranhão.

São Luís - MA, 06 de dezembro de 2021

MATHEUS DAMASIO MATOS BACELAR
Sócio/Administrador

CONTRATO SOCIAL DE CONSTITUIÇÃO DE SOCIEDADE EMPRESARIA LIMITADA UNIPESSOAL

BACELAR EMPREENDIMENTOS LTDA

FOLHA Nº 265
PROCESSO ADM. Nº 026/21
Câmara Municipal de Açailândia
CNPJ 12.143.442/0001-76

CNAE Nº 4789-0/05 - Comércio varejista de produtos saneantes domissanitários
CNAE Nº 4789-0/07 - Comércio varejista de equipamentos para escritório
CNAE Nº 5611-2/01 - Restaurantes e similares
CNAE Nº 5620-1/01 - Fornecimento de alimentos preparados preponderantemente para empresas
CNAE Nº 5620-1/02 - Serviços de alimentação para eventos e recepções - bufê
CNAE Nº 6822-6/00 - Gestão e administração da propriedade imobiliária
CNAE Nº 7020-4/00 - Atividades de consultoria em gestão empresarial, exceto consultoria técnica específica
CNAE Nº 7112-0/00 - Serviços de engenharia
CNAE Nº 7732-2/01 - Aluguel de máquinas e equipamentos para construção sem operador, exceto andaimes
CNAE Nº 8121-4/00 - Limpeza em prédios e em domicílios
CNAE Nº 8219-9/99 - Preparação de documentos e serviços especializados de apoio administrativo não especificados anteriormente
CNAE Nº 8599-6/99 - Outras atividades de ensino não especificadas anteriormente

CLÁUSULA IV - DO INÍCIO DAS ATIVIDADES E PRAZO DE DURAÇÃO (art. 53, III, F, Decreto nº 1.800/96)
A sociedade iniciará suas atividades em 06/12/2021 e seu prazo de duração será por tempo indeterminado.

CLÁUSULA V - DO CAPITAL (ART. 997, III e IV e ART. 1.052 e 1.055, CC)
O capital será de R$ 100.000,00 (cem mil reais), dividido em 100000 quotas, no valor nominal de R$ 1,00 (um real) cada uma, formado por R$ 100.000,00 (cem mil reais) em moeda corrente no País.

Parágrafo único. O capital encontra-se subscrito e integralizado pelos sócios da seguinte forma:

Nome do Sócio	Qtd Quotas	Valor Em R$	%
MATHEUS DAMASIO MATOS BACELAR	100000	100.000,00	100,00
TOTAL:	100000	100.000,00	100,00

CLÁUSULA VI - DA ADMINISTRAÇÃO (ART. 997, VI; 1.013, 1.015; 1.064, CC)
A administração da sociedade será exercida pelo sócio **MATHEUS DAMASIO MATOS BACELAR** que representará legalmente a sociedade e poderá praticar todo e qualquer ato de gestão pertinente ao objeto social.

Parágrafo único. Não constituindo o objeto social, a alienação ou a oneração de bens imóveis depende de autorização da maioria.

CLÁUSULA VII - DO BALANÇO PATRIMONIAL (art. 1.065, CC)
Ao término de cada exercício, em 31 de Dezembro, o administrador prestará contas justificadas de sua administração, procedendo à elaboração do inventário, do balanço patrimonial e do balanço de resultado econômico, cabendo ao(s) sócio(s), os lucros ou perdas apuradas.

CLÁUSULA VIII - DECLARAÇÃO DE DESIMPEDIMENTO DE ADMINISTRADOR (art. 1.011, § 1° CC e art. 37, II da Lei nº 8.934 de 1994)
O Administrador declara, sob as penas da lei, de que não está impedido de exercer a administração da empresa, por lei especial, ou em virtude de condenação criminal, ou por se encontrar sob os efeitos dela, a pena que vede, ainda que temporariamente, o acesso a cargos públicos; ou por crime falimentar, de prevaricação, peita ou suborno, concussão, peculato, ou contra a economia popular, contra o sistema financeiro nacional, contra normas de defesa da concorrência, contra as relações de consumo, fé pública, ou a propriedade.

CLÁUSULA IX - DO PRÓ LABORE
O sócio poderá, fixar uma retirada mensal, a título de pro labore para o sócio administrador, observadas as disposições regulamentares pertinentes.

CONTRATO SOCIAL DE CONSTITUIÇAO DE SOCIEDADE EMPRESARIA LIMITADA UNIPESSOAL

FOLHA Nº 266
PROCESSO ADM. Nº 02626

BACELAR EMPREENDIMENTOS LTDA

Câmara Municipal de Vitória
VOL. 12 FLS. 442 EMPRESAS
VISTO

CONSULTORIA TECNICA ESPECIFICA GESTAO E ADMINISTRACAO DA PROPRIEDADE IMOBILIARIA FORNECIMENTO DE ALIMENTOS PREPARADOS PREPONDERANTEMENTE PARA EMPRESAS RESTAURANTES E SIMILARES SERVICOS DE ALIMENTACAO PARA EVENTOS E RECEPCOES - BUFE OUTRAS ATIVIDADES DE ENSINO NAO ESPECIFICADAS ANTERIORMENTE (CURSOS DE EDUCACAO PROFISSIONAL DE NIVEL BASICO) COMERCIO VAREJISTA DE MERCADORIAS EM GERAL, COM PREDOMINANCIA DE PRODUTOS ALIMENTICIOS - MINIMERCADOS, MERCEARIAS E ARMAZENS COMERCIO VAREJISTA DE ARTIGOS DE CAMA, MESA E BANHO COMERCIO A VAREJO DE PNEUMATICOS E CAMARAS-DE-AR COMERCIO VAREJISTA DE ARTIGOS DE COLCHOARIA COMERCIO VAREJISTA DE ARTIGOS ESPORTIVOS COMERCIO VAREJISTA DE ARTIGOS DO VESTUARIO E ACESSORIOS COMERCIO VAREJISTA DE HORTIFRUTIGRANJEIROS COMERCIO VAREJISTA DE BEBIDAS COMERCIO VAREJISTA DE ARTIGOS DE TAPECARIA, CORTINAS E PERSIANAS COMERCIO VAREJISTA DE SUVENIRES, BIJUTERIAS E ARTESANATOS COMERCIO VAREJISTA DE BRINQUEDOS E ARTIGOS RECREATIVOS COMERCIO VAREJISTA DE COSMETICOS, PRODUTOS DE PERFUMARIA E DE HIGIENE PESSOAL COMERCIO VAREJISTA DE ARTIGOS DE PAPELARIA COMERCIO VAREJISTA DE EQUIPAMENTOS PARA ESCRITORIO COMERCIO VAREJISTA DE MATERIAIS DE CONSTRUCAO EM GERAL COMERCIO VAREJISTA DE MOVEIS COMERCIO VAREJISTA DE PRODUTOS SANEANTES DOMISSANITARIOS CONFECCAO DE ROUPAS PROFISSIONAIS, EXCETO SOB MEDIDA CONFECCAO DE ROUPAS INTIMAS COMERCIO VAREJISTA ESPECIALIZADO DE ELETRODOMESTICOS E EQUIPAMENTOS DE AUDIO E VIDEO COMERCIO ATACADISTA DE ROUPAS E ACESSORIOS PARA USO PROFISSIONAL E DE SEGURANCA DO TRABALHO PREPARACAO DE DOCUMENTOS E SERVICOS ESPECIALIZADOS DE APOIO ADMINISTRATIVO NAO ESPECIFICADOS ANTERIORMENTE (SERVICO DE PREPARO DE DOCUMENTOS) REPRESENTANTES COMERCIAIS E AGENTES DO COMERCIO DE MERCADORIAS EM GERAL NAO ESPECIALIZADO.

E exercerá as seguintes atividades:

CNAE Nº 4120-4/00 - Construção de edifícios
CNAE Nº 4723-7/00 - Comércio varejista de bebidas
CNAE Nº 1411-8/01 - Confecção de roupas íntimas
CNAE Nº 1413-4/01 - Confecção de roupas profissionais, exceto sob medida
CNAE Nº 4211-1/01 - Construção de rodovias e ferrovias
CNAE Nº 4212-0/00 - Construção de obras-de-arte especiais
CNAE Nº 4291-0/00 - Obras portuárias, marítimas e fluviais
CNAE Nº 4313-4/00 - Obras de terraplenagem
CNAE Nº 4330-4/04 - Serviços de pintura de edifícios em geral
CNAE Nº 4391-6/00 - Obras de fundações
CNAE Nº 4530-7/05 - Comércio a varejo de pneumáticos e câmaras-de-ar
CNAE Nº 4619-2/00 - Representantes comerciais e agentes do comércio de mercadorias em geral não especializado
CNAE Nº 4642-7/02 - Comércio atacadista de roupas e acessórios para uso profissional e de segurança do trabalho
CNAE Nº 4712-1/00 - Comércio varejista de mercadorias em geral, com predominância de produtos alimentícios - minimercados, mercearias e armazéns
CNAE Nº 4724-5/00 - Comércio varejista de hortifrutigranjeiros
CNAE Nº 4744-0/99 - Comércio varejista de materiais de construção em geral
CNAE Nº 4753-9/00 - Comércio varejista especializado de eletrodomésticos e equipamentos de áudio e vídeo
CNAE Nº 4754-7/01 - Comércio varejista de móveis
CNAE Nº 4754-7/02 - Comércio varejista de artigos de colchoaria
CNAE Nº 4755-5/03 - Comercio varejista de artigos de cama, mesa e banho
CNAE Nº 4759-8/01 - Comércio varejista de artigos de tapeçaria, cortinas e persianas
CNAE Nº 4761-0/03 - Comércio varejista de artigos de papelaria
CNAE Nº 4763-6/01 - Comércio varejista de brinquedos e artigos recreativos
CNAE Nº 4763-6/02 - Comércio varejista de artigos esportivos
CNAE Nº 4772-5/00 - Comércio varejista de cosméticos, produtos de perfumaria e de higiene pessoal
CNAE Nº 4781-4/00 - Comércio varejista de artigos do vestuário e acessórios
CNAE Nº 4789-0/01 - Comércio varejista de suvenires, bijuterias e artesanatos

CONTRATO SOCIAL DE CONSTITUIÇAO DE SOCIEDADE EMPRESARIA LIMITADA UNIPESSOAL

FOLHA Nº 267
PROCESSO ADM. Nº 026626

BACELAR EMPREENDIMENTOS LTDA

Câmara Municipal de Açailândia
CNPJ 12.143.442/0001-76

Pelo presente instrumento particular de Contrato Social:

MATHEUS DAMASIO MATOS BACELAR, BRASILEIRO , SOLTEIRO, EMPRESARIO, nascido(a) em 21/12/1992, do CPF 370.946.318-12, residente e domiciliado na cidade de São Luís - MA, na TRAVESSA DA BORBOLETA, nº 14, ANIL, CEP: 65045-150;

Resolve, constituir uma sociedade limitada unipessoal, nos termos da Lei nº 10.406/2002, mediante as condições e cláusulas seguintes:

CLÁUSULA I - DO NOME EMPRESARIAL (art. 997, II, CC)
A sociedade adotará como nome empresarial:**BACELAR EMPREENDIMENTOS LTDA**, e usará a expressão BACELAR EMPREENDIMENTOS como nome fantasia.

CLÁUSULA II - DA SEDE (art. 997, II, CC)
A sociedade terá sua sede no seguinte endereço: TRAVESSA BORBOLETAS, nº 14, ANIL, São Luís - MA, CEP: 65045150.

CLÁUSULA III - DO OBJETO SOCIAL (art. 997, II, CC)
A sociedade terá por objeto o exercício das seguintes atividades econômica:CONSTRUCAO DE EDIFICIOS ALUGUEL DE MAQUINAS E EQUIPAMENTOS PARA CONSTRUCAO SEM OPERADOR, EXCETO ANDAIMES CONSTRUCAO DE RODOVIAS E FERROVIAS CONSTRUCAO DE OBRAS DE ARTE ESPECIAIS OBRAS PORTUARIAS, MARITIMAS E FLUVIAIS OBRAS DE TERRAPLENAGEM OBRAS DE FUNDACOES SERVICOS DE ENGENHARIA SERVICOS DE PINTURA DE EDIFICIOS EM GERAL LIMPEZA EM PREDIOS E EM DOMICILIOS ATIVIDADES DE CONSULTORIA EM GESTAO EMPRESARIAL, EXCETO CONSULTORIA TECNICA ESPECIFICA GESTAO E ADMINISTRACAO DA PROPRIEDADE IMOBILIARIA FORNECIMENTO DE ALIMENTOS PREPARADOS PREPONDERANTEMENTE PARA EMPRESAS RESTAURANTES E SIMILARES SERVICOS DE ALIMENTACAO PARA EVENTOS E RECEPCOES - BUFE OUTRAS ATIVIDADES DE ENSINO NAO ESPECIFICADAS ANTERIORMENTE (CURSOS DE EDUCACAO PROFISSIONAL DE NIVEL BASICO) COMERCIO VAREJISTA DE MERCADORIAS EM GERAL, COM PREDOMINANCIA DE PRODUTOS ALIMENTICIOS - MINIMERCADOS, MERCEARIAS E ARMAZENS COMERCIO VAREJISTA DE ARTIGOS DE CAMA, MESA E BANHO COMERCIO A VAREJO DE PNEUMATICOS E CAMARAS-DE-AR COMERCIO VAREJISTA DE ARTIGOS DE COLCHOARIA COMERCIO VAREJISTA DE ARTIGOS ESPORTIVOS COMERCIO VAREJISTA DE ARTIGOS DO VESTUARIO E ACESSORIOS COMERCIO VAREJISTA DE HORTIFRUTIGRANJEIROS COMERCIO VAREJISTA DE BEBIDAS COMERCIO VAREJISTA DE ARTIGOS DE TAPECARIA, CORTINAS E PERSIANAS COMERCIO VAREJISTA DE SUVENIRES, BIJUTERIAS E ARTESANATOS COMERCIO VAREJISTA DE BRINQUEDOS E ARTIGOS RECREATIVOS COMERCIO VAREJISTA DE COSMETICOS, PRODUTOS DE PERFUMARIA E DE HIGIENE PESSOAL COMERCIO VAREJISTA DE ARTIGOS DE PAPELARIA COMERCIO VAREJISTA DE EQUIPAMENTOS PARA ESCRITORIO COMERCIO VAREJISTA DE MATERIAIS DE CONSTRUCAO EM GERAL COMERCIO VAREJISTA DE MOVEIS COMERCIO VAREJISTA DE PRODUTOS SANEANTES DOMISSANITARIOS CONFECCAO DE ROUPAS PROFISSIONAIS, EXCETO SOB MEDIDA CONFECCAO DE ROUPAS INTIMAS COMÉRCIO VAREJISTA ESPECIALIZADO DE ELETRODOMÉSTICOS E EQUIPAMENTOS DE ÁUDIO E VÍDEO COMÉRCIO ATACADISTA DE ROUPAS E ACESSÓRIOS PARA USO PROFISSIONAL E DE SEGURANÇA DO TRABALHO PREPARAÇÃO DE DOCUMENTOS E SERVIÇOS ESPECIALIZADOS DE APOIO ADMINISTRATIVO NÃO ESPECIFICADOS ANTERIORMENTE (SERVIÇO DE PREPARO DE DOCUMENTOS) REPRESENTANTES COMERCIAIS E AGENTES DO COMÉRCIO DE MERCADORIAS EM GERAL NÃO ESPECIALIZADO

Parágrafo único. Em estabelecimento eleito como Sede (Matriz) será(ão) exercida(s) a(s) atividade(s) de CONSTRUCAO DE EDIFICIOS ALUGUEL DE MAQUINAS E EQUIPAMENTOS PARA CONSTRUCAO SEM OPERADOR, EXCETO ANDAIMES CONSTRUCAO DE RODOVIAS E FERROVIAS CONSTRUCAO DE OBRAS DE ARTE ESPECIAIS OBRAS PORTUARIAS, MARITIMAS E FLUVIAIS OBRAS DE TERRAPLENAGEM OBRAS DE FUNDACOES SERVICOS DE ENGENHARIA SERVICOS DE PINTURA DE EDIFICIOS EM GERAL LIMPEZA EM PREDIOS E EM DOMICILIOS ATIVIDADES DE CONSULTORIA EM GESTAO EMPRESARIAL, EXCETO

MINISTÉRIO DA ECONOMIA
Secretaria Especial de Desburocratização, Gestão e Governo Digital
Secretaria de Governo Digital
Departamento Nacional de Registro Empresarial e Integração

FOLHA Nº 268
PROCESSO ADM. Nº 03426
Câmara Municipal de Açailândia
CNPJ 12143442 . 0001 - 76

ASSINATURA ELETRÔNICA

Certificamos que o ato da empresa BACELAR EMPREENDIMENTOS LTDA consta assinado digitalmente por:

IDENTIFICAÇÃO DO(S) ASSINANTE(S)	
CPF/CNPJ	Nome
00770195393	CARLOS ANDRE DE OLIVEIRA SILVA
37094631812	MATHEUS DAMASIO MATOS BACELAR

JUCEMA

CERTIFICO O REGISTRO EM 11/03/2026 08:30 SOB Nº 30260156493.
PROTOCOLO: 260156493 DE 09/03/2026.
CÓDIGO DE VERIFICAÇÃO: 12604889510. CNPJ DA SEDE: 44525056000135.
NIRE: 21201186648. COM EFEITOS DO REGISTRO EM: 26/02/2026.
BACELAR EMPREENDIMENTOS LTDA

CARLOS ANDRÉ DE MORAES PEREIRA
SECRETÁRIO-GERAL
www.empresafacil.ma.gov.br

A validade deste documento, se impresso, fica sujeito à comprovação de sua autenticidade nos respectivos portais, informando seus respectivos códigos de verificação.

FOLHA Nº 269
PROCESSO ADM. Nº 02654
Câmara Municipal de Açailândia
CNPJ 12 143 442 / 0001 - 78

Patrimonial na data do evento. O resultado positivo ou negativo será distribuído ou suportado pelos sócios na proporção de suas quotas.

Parágrafo único - O mesmo procedimento será adotado em outros casos em que a sociedade se resolva em relação aos seus sócios.

CLÁUSULA XII - DA CESSÃO DE QUOTAS

As quotas são indivisíveis e não poderão ser cedidas ou transferidas a terceiros sem o consentimento dos sócios.

CLÁUSULA XIII - DA RESPONSABILIDADE

A responsabilidade dos sócios é restrita ao valor das suas quotas, mas responde solidariamente pela integralização do capital social.

CLÁUSULA XIV - DO FORO

Fica eleito o Foro da Comarca de São Luís / MA, para qualquer ação fundada neste contrato, renunciando-se a qualquer outro por muito especial que seja.

E por estar em perfeito acordo, em tudo que neste instrumento particular foi lavrado, obrigando-se a cumprir o presente ato contínuo, e assina o presente instrumento em uma única via que será destinada ao registro e arquivamento na Junta Comercial do Estado do Maranhão.

São Luís / MA, 26 de fevereiro de 2026.

MATHEUS DAMASIO MATOS BACELAR
CPF: 370.946.318-12
Sócio/administrador

CARLOS ANDRE DE OLIVEIRA SILVA
CPF: 007.701.953-93
Sócio

Câmara Municipal de Arraial do
CNPJ 12.143.442/0001-76

perfumaria e de higiene pessoal 30 47.73-3/00 Comércio varejista de artigos médicos e ortopédicos 31 47.81-4/00 Comércio varejista de artigos do vestuário e acessórios 32 47.89-0/01 Comércio varejista de souvenires, bijuterias e artesanatos 33 47.89-0/05 Comércio varejista de produtos saneantes domissanitários 34 47.89-0/07 Comércio varejista de equipamentos para escritório 35 49.24-8/00 Transporte escolar 36 49.30-2/02 Transporte rodoviário de carga, exceto produtos perigosos e mudanças, intermunicipal, interestadual e internacional 37 56.20-1/02 Serviços de alimentação para eventos e recepções - bufê 38 68.22-6/00 Gestão e administração da propriedade imobiliária 39 70.20-4/00 Atividades de consultoria em gestão empresarial, exceto consultoria técnica específica 40 71.12-0/00 Serviços de engenharia 41 77.11-0/00 Locação de automóveis sem condutor 42 77.32-2/01 Aluguel de máquinas e equipamentos para construção sem operador, exceto andaimes 43 81.11-7/00 Serviços combinados para apoio a edifícios, exceto condomínios prediais 44 81.21-4/00 Limpeza em prédios e em domicílios 45 81.29-0/00 Atividades de limpeza não especificadas anteriormente 46 82.19-9/99 Preparação de documentos e serviços especializados de apoio administrativo não especificados anteriormente 47 85.99-6/99 Outras atividades de ensino não especificadas anteriormente 48 95.11-8/00 Reparação e manutenção de computadores e de equipamentos periféricos 49 95.12-6/00 Reparação e manutenção de equipamentos de comunicação.

CLÁUSULA VI - DA ADMINISTRAÇÃO (ART. 997; 1.013, 1.015; 1.064, CC)

A administração da sociedade será exercida pelo sócio **MATHEUS DAMASIO MATOS BACELAR** que representará legalmente a sociedade e poderá praticar todo e qualquer ato de gestão pertinente ao objeto social.

CLÁUSULA VII - DO BALANÇO PATRIMONIAL (art. 1.065, CC)

Ao término de cada exercício, em 31 de dezembro, o administrador prestará contas justificadas de sua administração, procedendo à elaboração do inventário, do balanço patrimonial e do balanço de resultado econômico, cabendo aos sócios, os lucros ou perdas apuradas.

CLÁUSULA VIII - DECLARAÇÃO DE DESIMPEDIMENTO DE ADMINISTRADOR (art. 1.011, § 1º CC e art. 37, II da Lei nº 8.934 de 1994)

O Administrador declara, sob as penas da lei, de que não está impedido de exercer a administração da empresa, por lei especial, ou em virtude de condenação criminal, ou por se encontrar sob os efeitos dela, a pena que vede, ainda que temporariamente, o acesso a cargos públicos; ou por crime falimentar, de prevaricação, peita ou suborno, concussão, peculato, ou contra a economia popular, contra o sistema financeiro nacional, contra normas de defesa da concorrência, contra as relações de consumo, fé pública, ou a propriedade.

CLÁUSULA IX- DO PRÓ LABORE

Os sócios poderão fixar uma retirada mensal, a título de pró-labore observadas as disposições regulamentares pertinentes.

CLÁUSULA X - DISTRIBUIÇÃO DE LUCROS

A sociedade poderá levantar balanços intermediários ou intercalares e distribuir os lucros evidenciados nos mesmos.

CLÁUSULA XI - DA RETIRADA OU FALECIMENTO DE SÓCIO

Retirando-se, falecendo ou interditado o sócio, a sociedade continuará suas atividades com os herdeiros, sucessores e o incapaz, desde que autorizado legalmente. Não sendo possível ou inexistindo interesse destes ou do sócio remanescente na continuidade da sociedade, esta será liquidada após a apuração do Balanço

Câmara Municipal de Guaíba
CNPJ 12.424.442/0001-76

TERRAPLENAGEM SERVICOS DE PINTURA DE EDIFICIOS EM GERAL OBRAS DE FUNDACOES COMERCIO AVAREJO DE PNEUMATICOS E CAMARAS-DE-AR REPRESENTANTES COMERCIAIS E AGENTES DO COMERCIO DE MERCADORIAS EM GERAL NAO ESPECIALIZADO COMERCIO VAREJISTA DE MERCADORIAS EM GERAL, COM PREDOMINANCIA DEPRODUTOS ALIMENTICIOS - MINIMERCADOS, MERCEARIAS E ARMAZENS COMERCIO VAREJISTA DE MATERIAIS DE CONSTRUCAO EM GERAL COMERCIO VAREJISTA ESPECIALIZADO DE ELETRODOMESTICOS E EQUIPAMENTOS DE AUDIO E VIDEOCOMERCIO VAREJISTA DE MOVEIS COMERCIO VAREJISTA DE ARTIGOS DE COLCHOARIA COMERCIO VAREJISTA DE ARTIGOS DE CAMA, MESA E BANHO COMERCIO VAREJISTA DE ARTIGOS DE TAPECARIA, CORTINAS E PERSIANAS COMERCIO VAREJISTA DE ARTIGOS DE PAPELARIA COMERCIO VAREJISTA DE BRINQUEDOS E ARTIGOS RECREATIVOS COMERCIO VAREJISTA DE ARTIGOS ESPORTIVOS COMERCIO VAREJISTA DE COSMETICOS, PRODUTOS DE PERFUMARIA E DE HIGIENE PESSOAL COMERCIO VAREJISTA DE ARTIGOS DO VESTUARIO E ACESSORIOS COMERCIO VAREJISTA DE SUVENIRES, BIJUTERIAS E ARTESANATOS COMERCIO VAREJISTA DE PRODUTOS SANEANTES DOMISSANITARIOS COMERCIO VAREJISTA DE EQUIPAMENTOS PARA ESCRITORIO SERVICOS DE ALIMENTACAO PARA EVENTOS E RECEPCOES - BUFE GESTAOE ADMINISTRACAO DA PROPRIEDADE IMOBILIARIA ATIVIDADES DE CONSULTORIA EM GESTAO EMPRESARIAL, EXCETO CONSULTORIA TECNICA ESPECIFICA SERVICOS DE ENGENHARIA ALUGUEL DE MAQUINAS E EQUIPAMENTOS PARA CONSTRUCAO SEMO PERADOR, EXCETO ANDAIMES LIMPEZA EM PREDIOS E EM DOMICILIOS PREPARACAODE DOCUMENTOS E SERVICOS ESPECIALIZADOS DE APOIO ADMINISTRATIVO NÃO ESPECIFICADOS ANTERIORMENTE OUTRAS ATIVIDADES DE ENSINO NÃO ESPECIFICADAS ANTERIORMENTE MANUTENCAO E REPARACAO DE APARELHOS EINSTRUMENTOS DE MEDIDA, TESTE E CONTROLE TRANSPORTE ESCOLAR LOCACAO DE AUTOMOVEIS SEM CONDUTOR COMERCIO VAREJISTA DE ARTIGOS MEDICOS E ORTOPEDICOS INSTALACAO E MANUTENCAO DE SISTEMAS CENTRAIS DE ARCONDICIONADO, DE VENTILACAO E REFRIGERACAO MONTAGEM E INSTALACAO DE SISTEMAS E EQUIPAMENTOS DE ILUMINACAO E SINALIZACAO EM VIAS PUBLICAS,PORTOS E AEROPORTOS INSTALACAO E MANUTENCAO ELETRICA TRANSPORTE RODOVIARIO DE CARGA, EXCETO PRODUTOS PERIGOSOS E MUDANCAS, INTERMUNICIPAL, INTERESTADUAL E INTERNACIONAL ATIVIDADES DE LIMPEZA NÃO ESPECIFICADAS ANTERIORMENTE COLETA DE RESIDUOS NAO - PERIGOSOS ATIVIDADES RELACIONADAS A ESGOTO, EXCETO A GESTAO DE REDES OUTRAS OBRAS DE ACABAMENTO DA CONSTRUCAO SERVICOS COMBINADOS PARA APOIO A EDIFICIOS,EXCETO CONDOMINIOS PREDIAIS COMERCIO VAREJISTA ESPECIALIZADO DE EQUIPAMENTOS E SUPRIMENTOS DE INFORMATICA REPARACAO E MANUTENCAO DE COMPUTADORES E DE EQUIPAMENTOS PERIFERICOS REPARACAO E MANUTENCAO DE EQUIPAMENTOS DE COMUNICACAO.

Serão exercidas as seguintes atividades:

41.20-4/00 - Construção de edifícios 1 14.11-8/01 Confecção de roupas íntimas 2 33.12-1/02 Manutenção e reparação de aparelhos e instrumentos de medida, teste e controle 3 37.02-9/00 Atividades relacionadas a esgoto, exceto a gestão de redes 4 38.11-4/00 Coleta de resíduos não-perigosos 5 42.11-1/01 Construção de rodovias e ferrovias 6 42.12-0/00 Construção de obras-de-arte especiais 7 42.91-0/00 Obras portuárias, marítimas e fluviais 8 43.13-4/00 Obras de terraplenagem 9 43.21-5/00 Instalação e manutenção elétrica 10 43.22-3/02 Instalação e manutenção de sistemas centrais de ar condicionado, de ventilação e refrigeração 11 43.29-1/04 Montagem e instalação de sistemas e equipamentos de iluminação e sinalização em vias públicas, portos e aeroportos 12 43.30-4/04 Serviços de pintura de edifícios em geral 13 43.30-4/99 Outras obras de acabamento da construção 14 43.91-6/00 Obras de fundações 15 45.30-7/05 Comércio a varejo de pneumáticos e câmaras-de-ar 16 46.19-2/00 Representantes comerciais e agentes do comércio de mercadorias em geral não especializado 17 47.12-1/00 Comércio varejista de mercadorias em geral, com predominância de produtos alimentícios - minimercados, mercearias e armazéns 18 47.23-7/00 Comércio varejista de bebidas 19 47.44-0/99 Comércio varejista de materiais de construção em geral 20 47.51-2/01 Comércio varejista especializado de equipamentos e suprimentos de informática 21 47.53-9/00 Comércio varejista especializado de eletrodomésticos e equipamentos de áudio e vídeo 22 47.54-7/01 Comércio varejista de móveis 23 47.54-7/02 Comércio varejista de artigos de colchoaria 24 47.55-5/03 Comercio varejista de artigos de cama, mesa e banho 25 47.59-8/01 Comércio varejista de artigos de tapeçaria, cortinas e persianas 26 47.61-0/03 Comércio varejista de artigos de papelaria 27 47.63-6/01 Comércio varejista de brinquedos e artigos recreativos 28 47.63-6/02 Comércio varejista de artigos esportivos 29 47.72-5/00 Comércio varejista de cosméticos, produtos de

47 85.99-6/99 Outras atividades de ensino não especificadas anteriormente 48 95.11-1/00 Reparação e manutenção de computadores e de equipamentos periféricos 49 95.12-6/00 Reparação e manutenção de equipamentos de comunicação.

Para tanto, firmam em ato contínuo, o Contrato Social Consolidado, no qual se obrigam mutuamente na condição de sócios.

CONTRATO SOCIAL DA SOCIEDADE EMPRESÁRIA LIMITADA BACELAR EMPREENDIMENTOS LTDA

MATHEUS DAMASIO MATOS BACELAR, brasileira, solteiro, Empresário/Engenheiro, Inscrito com CPF nº: 37094631812, residente e domiciliado na RUA SANTO INACIO DE LOIOLA, nº 6, CONDOMINIO TORRE DOS HOLANDESES, BLOCO 01, APARTAMENTO 705, OLHO D'AGUA, 65067400, São Luís – MA.

CARLOS ANDRE DE OLIVEIRA SILVA, brasileira, solteiro, Empresário/Engenheiro, inscrito com CPF nº: 00770195393, residente e domiciliado na AVENIDA VILLAGE ARACAGY, 15, CONDOMINIO VERONA RESIDENCE, CASA B15, ARACAGY, 65125100, São José De Ribamar – MA.

A SOCIEDADE EMPRESÁRIA LIMITADA, inscrita com **CNPJ** sob nº 44.525.056/0001-35 e **NIRE** sob nº 212.0118664-8.

CLÁUSULA I – DO PORTE (Lei Complementar nº 123, 14/12/2006)
Declara, sob as penas da lei, o enquadramento na condição de **MICRO EMPRESA,** nos termos da Lei Complementar nº 123, de 14/12/2006, Código do ato: 316.

CLÁUSULA II - DO NOME EMPRESARIAL
A sociedade tem como nome empresarial **BACELAR EMPREENDIMENTOS LTDA,** e usa a expressão **BACELAR EMPREENDIMENTOS** como nome fantasia.

CLÁUSULA III - DA SEDE (art. 968, CC)
Tem como endereço a RUA 10, 5, QUADRA: 10, PLANALTO VINHAIS I, 65074863, São Luís - MA.

CLÁUSULA IV - DO CAPITAL E QUADRO DE SÓCIOS
O capital social da empresa totaliza R$ 1.000.000,00 (Um milhão de reais), totalmente subscrito e integralizado em moeda corrente do país, dividido em 1.000.000 (Um milhão) de quotas no valor nominal de R$ 1,00 (um real) cada uma.

O capital encontra-se subscrito e integralizado pelos sócios da seguinte forma:

Nome do Sócio	Qtd Quotas	Valor Em R$	%
MATHEUS DAMASIO MATOS BACELAR	500.000	R$ 500.000,00	50,00
CARLOS ANDRE DE OLIVEIRA SILVA	500.000	R$ 500.000,00	50,00

CLÁUSULA V - DO OBJETO (art. 968, IV, CC)
O estabelecimento eleito como Sede, tem como Objeto:

CONSTRUCAO DE EDIFICIOS COMERCIO VAREJISTA DE BEBIDAS CONFECCAO DEROUPAS INTIMAS CONFECCAO DE ROUPAS PROFISSIONAIS, EXCETO SOB MEDIDA CONSTRUCAO DE RODOVIAS E FERROVIAS CONSTRUCAO DE OBRAS-DE-ARTE ESPECIAIS OBRAS PORTUARIAS, MARITIMAS E FLUVIAIS OBRAS DE

IMOBILIARIA ATIVIDADES DE CONSULTORIA EM GESTAO EMPRESARIAL, EXCETO CONSULTORIA TECNICA ESPECIFICA SERVICOS DE ENGENHARIA ALUGUEL DE MAQUINAS E EQUIPAMENTOS PARA CONSTRUCAO SEMO PERADOR, EXCETO ANDAIMES LIMPEZA EM PREDIOS E EM DOMICILIOS PREPARACAO DE DOCUMENTOS E SERVICOS ESPECIALIZADOS DE APOIO ADMINISTRATIVO NÃO ESPECIFICADOS ANTERIORMENTE OUTRAS ATIVIDADES DE ENSINO NÃO ESPECIFICADAS ANTERIORMENTE MANUTENCAO E REPARACAO DE APARELHOS EINSTRUMENTOS DE MEDIDA, TESTE E CONTROLE TRANSPORTE ESCOLAR LOCACAO DE AUTOMOVEIS SEM CONDUTOR COMERCIO VAREJISTA DE ARTIGOS MEDICOS E ORTOPEDICOS INSTALACAO E MANUTENCAO DE SISTEMAS CENTRAIS DE ARCONDICIONADO, DE VENTILACAO E REFRIGERACAO MONTAGEM E INSTALACAO DE SISTEMAS E EQUIPAMENTOS DE ILUMINACAO E SINALIZACAO EM VIAS PUBLICAS,PORTOS E AEROPORTOS INSTALACAO E MANUTENCAO ELETRICA TRANSPORTE RODOVIARIO DE CARGA, EXCETO PRODUTOS PERIGOSOS E MUDANCAS, INTERMUNICIPAL, INTERESTADUAL E INTERNACIONAL ATIVIDADES DE LIMPEZA NÃO ESPECIFICADAS ANTERIORMENTE COLETA DE RESIDUOS NAO - PERIGOSOS ATIVIDADES RELACIONADAS A ESGOTO, EXCETO A GESTAO DE REDES OUTRAS OBRAS DE ACABAMENTO DA CONSTRUCAO SERVICOS COMBINADOS PARA APOIO A EDIFICIOS,EXCETO CONDOMINIOS PREDIAIS COMERCIO VAREJISTA ESPECIALIZADO DE EQUIPAMENTOS E SUPRIMENTOS DE INFORMATICA REPARACAO E MANUTENCAO DE COMPUTADORES E DE EQUIPAMENTOS PERIFERICOS REPARACAO E MANUTENCAO DE EQUIPAMENTOS DE COMUNICACAO.

Serão exercidas as seguintes atividades:

41.20-4/00 - Construção de edifícios 1 14.11-8/01 Confecção de roupas íntimas 2 33.12-1/02 Manutenção e reparação de aparelhos e instrumentos de medida, teste e controle 3 37.02-9/00 Atividades relacionadas a esgoto, exceto a gestão de redes 4 38.11-4/00 Coleta de resíduos não-perigosos 5 42.11-1/01 Construção de rodovias e ferrovias 6 42.12-0/00 Construção de obras-de-arte especiais 7 42.91-0/00 Obras portuárias, marítimas e fluviais 8 43.13-4/00 Obras de terraplenagem 9 43.21-5/00 Instalação e manutenção elétrica 10 43.22-3/02 Instalação e manutenção de sistemas centrais de ar condicionado, de ventilação e refrigeração 11 43.29-1/04 Montagem e instalação de sistemas e equipamentos de iluminação e sinalização em vias públicas, portos e aeroportos 12 43.30-4/04 Serviços de pintura de edifícios em geral 13 43.30-4/99 Outras obras de acabamento da construção 14 43.91-6/00 Obras de fundações 15 45.30-7/05 Comércio a varejo de pneumáticos e câmaras-de-ar 16 46.19-2/00 Representantes comerciais e agentes do comércio de mercadorias em geral não especializado 17 47.12-1/00 Comércio varejista de mercadorias em geral, com predominância de produtos alimentícios - minimercados, mercearias e armazéns 18 47.23-7/00 Comércio varejista de bebidas 19 47.44-0/99 Comércio varejista de materiais de construção em geral 20 47.51-2/01 Comércio varejista especializado de equipamentos e suprimentos de informática 21 47.53-9/00 Comércio varejista especializado de eletrodomésticos e equipamentos de áudio e vídeo 22 47.54-7/01 Comércio varejista de móveis 23 47.54-7/02 Comércio varejista de artigos de colchoaria 24 47.55-5/03 Comercio varejista de artigos de cama, mesa e banho 25 47.59-8/01 Comércio varejista de artigos de tapeçaria, cortinas e persianas 26 47.61-0/03 Comércio varejista de artigos de papelaria 27 47.63-6/01 Comércio varejista de brinquedos e artigos recreativos 28 47.63-6/02 Comércio varejista de artigos esportivos 29 47.72-5/00 Comércio varejista de cosméticos, produtos de perfumaria e de higiene pessoal 30 47.73-3/00 Comércio varejista de artigos médicos e ortopédicos 31 47.81-4/00 Comércio varejista de artigos do vestuário e acessórios 32 47.89-0/01 Comércio varejista de suvenires, bijuterias e artesanatos 33 47.89-0/05 Comércio varejista de produtos saneantes domissanitários 34 47.89-0/07 Comércio varejista de equipamentos para escritório 35 49.24-8/00 Transporte escolar 36 49.30-2/02 Transporte rodoviário de carga, exceto produtos perigosos e mudanças, intermunicipal, interestadual e internacional 37 56.20-1/02 Serviços de alimentação para eventos e recepções - bufê 38 68.22-6/00 Gestão e administração da propriedade imobiliária 39 70.20-4/00 Atividades de consultoria em gestão empresarial, exceto consultoria técnica específica 40 71.12-0/00 Serviços de engenharia 41 77.11-0/00 Locação de automóveis sem condutor 42 77.32-2/01 Aluguel de máquinas e equipamentos para construção sem operador, exceto andaimes 43 81.11-7/00 Serviços combinados para apoio a edifícios, exceto condomínios prediais 44 81.21-4/00 Limpeza em prédios e em domicílios 45 81.29-0/00 Atividades de limpeza não especificadas anteriormente 46 82.19-9/99 Preparação de documentos e serviços especializados de apoio administrativo não especificados anteriormente

Câmara Municipal de Acailândia

1º ALTERAÇÃO DA SOCIEDADE LIMITADA UNIPESSOAL PARA SOCIEDADE EMPRESÁRIA LIMITADA BACELAR EMPREENDIMENTOS LTDA

MATHEUS DAMASIO MATOS BACELAR, brasileira, solteiro, Empresário/Engenheiro, inscrito com CPF nº: 37094631812, residente e domiciliado na RUA SANTO INACIO DE LOIOLA, nº 6, CONDOMINIO TORRE DOS HOLANDESES, BLOCO 01, APARTAMENTO 705, OLHO D'AGUA, 65067400, São Luís - MA.

A SOCIEDADE LIMITADA UNIPESSOAL, inscrita com **CNPJ** sob nº 44.525.056/0001-35 e **NIRE** sob nº 212.0118664-8.

CLÁUSULA I - DO CAPITAL E QUADRO DE SÓCIOS

Passa a integrar o quadro societário da empresa, **CARLOS ANDRE DE OLIVEIRA SILVA**, brasileira, solteiro, Empresário/Engenheiro, inscrito com CPF nº: 00770195393, residente e domiciliado na AVENIDA VILLAGE ARACAGY, 15, CONDOMINIO VERONA RESIDENCE, CASA B15, ARACAGY, 65125100, São José De Ribamar – MA.

Pela presente alteração contratual, os sócios resolvem aumentar o capital social, que passa de R$ 100.000,00 (Cem mil reais) para R$ 1.000.000,00 (Um milhão de reais), totalmente subscrito e integralizado em moeda corrente do país, dividido em 1.000.000 (Um milhão) de quotas no valor nominal de R$ 1,00 (um real) cada uma. Assim, o capital social, dividido entre os sócios conforme a seguir discriminado:

Nome do Sócio	Qtd Quotas	Valor Em R$	%
MATHEUS DAMASIO MATOS BACELAR	500.000	R$ 500.000,00	50,00
CARLOS ANDRE DE OLIVEIRA SILVA	500.000	R$ 500.000,00	50,00

CLÁUSULA II - DA SEDE (art. 968, CC)

Altera-se o endereço que antes era na TRAVESSA BORBOLETAS, nº14, Anil, CEP: 65.045-150, São Luís / MA, e passa a ser na RUA 10, 5, QUADRA: 10, PLANALTO VINHAIS I, São Luís - MA, 65074863.

CLÁUSULA III - DO OBJETO (art. 968, CC)

Fica alterado os objetos do estabelecimento eleito como Sede:

CONSTRUCAO DE EDIFICIOS COMERCIO VAREJISTA DE BEBIDAS CONFECCAO DEROUPAS INTIMAS CONFECCAO DE ROUPAS PROFISSIONAIS, EXCETO SOB MEDIDA CONSTRUCAO DE RODOVIAS E FERROVIAS CONSTRUCAO DE OBRAS-DE-ARTE ESPECIAIS OBRAS PORTUARIAS, MARITIMAS E FLUVIAIS OBRAS DE TERRAPLENAGEM SERVICOS DE PINTURA DE EDIFICIOS EM GERAL OBRAS DE FUNDACOES COMERCIO AVAREJO DE PNEUMATICOS E CAMARAS-DE-AR REPRESENTANTES COMERCIAIS E AGENTES DO COMERCIO DE MERCADORIAS EM GERAL NAO ESPECIALIZADO COMERCIO VAREJISTA DE MERCADORIAS EM GERAL, COM PREDOMINANCIA DEPRODUTOS ALIMENTICIOS - MINIMERCADOS, MERCEARIAS E ARMAZENS COMERCIO VAREJISTA DE MATERIAIS DE CONSTRUCAO EM GERAL COMERCIO VAREJISTA ESPECIALIZADO DE ELETRODOMESTICOS E EQUIPAMENTOS DE AUDIO E VIDEOCOMERCIO VAREJISTA DE MOVEIS COMERCIO VAREJISTA DE ARTIGOS DE COLCHOARIA COMERCIO VAREJISTA DE ARTIGOS DE CAMA, MESA E BANHO COMERCIO VAREJISTA DE ARTIGOS DE TAPECARIA, CORTINAS E PERSIANAS COMERCIO VAREJISTA DE ARTIGOS DE PAPELARIA COMERCIO VAREJISTA DE BRINQUEDOS E ARTIGOS RECREATIVOS COMERCIO VAREJISTA DE ARTIGOS ESPORTIVOS COMERCIO VAREJISTA DE COSMETICOS, PRODUTOS DE PERFUMARIA E DE HIGIENE PESSOAL COMERCIO VAREJISTA DE ARTIGOS DO VESTUARIO E ACESSORIOS COMERCIO VAREJISTA DE SUVENIRES, BIJUTERIAS E ARTESANATOS COMERCIO VAREJISTA DE PRODUTOS SANEANTES DOMISSANITARIOS COMERCIO VAREJISTA DE EQUIPAMENTOS PARA ESCRITORIO SERVICOS DE ALIMENTACAO PARA EVENTOS E RECEPCOES - BUFE GESTAOE ADMINISTRACAO DA PROPRIEDADE

MINISTÉRIO DA ECONOMIA
Secretaria Especial de Desburocratização, Gestão e Governo Digital
Secretaria de Governo Digital
Departamento Nacional de Registro Empresarial e Integração

FOLHA Nº 275
PROCESSO ADM. Nº 026/26
Câmara Municipal de Açailândia
CNPJ 12143442 / 0001 - 78

ASSINATURA ELETRÔNICA

Certificamos que o ato da empresa BACELAR EMPREENDIMENTOS LTDA consta assinado digitalmente por:

IDENTIFICAÇÃO(ÕES) ASSINANTE(S)	
CPF/CNPJ	Nome
03269690398	IVAN KERLEYSON DE SOUSA COSTA
37094631812	MATHEUS DAMASIO MATOS BACELAR

JUCEMA

CERTIFICO O REGISTRO EM 14/04/2025 16:45 SOB Nº 20250480980.
PROTOCOLO: 250480980 DE 14/04/2025.
CÓDIGO DE VERIFICAÇÃO: 12506299210. CNPJ DA SEDE: 44525056000135.
NIRE: 21301186648. COM EFEITOS DO REGISTRO EM: 11/04/2025.
BACELAR EMPREENDIMENTOS LTDA

CARLOS ANDRÉ DE MORAES PEREIRA
SECRETÁRIO-GERAL
www.empresafacil.ma.gov.br

A validade deste documento, se impresso, fica sujeito à comprovação de sua autenticidade nos respectivos portais, informando seus respectivos códigos de verificação.

FOLHA Nº 276
PROCESSO ADM. Nº 028/28
Câmara Municipal de Aquilândia
CNPJ 12143442 / 0001 - 76

9. PROVISÃO PARA CONTINGÊNCIAS E EVENTUAIS

A Empresa, a exemplo das demais empresas que operam no país, está sujeita à contingências fiscais, legais, trabalhistas, cíveis e outras. Se avalia a possibilidade de eventuais perdas com as mesmas, ajustando a provisão para contingências e eventuais, a débito ou crédito de resultados.

10. INSTRUMENTOS FINANCEIROS

Os instrumentos financeiros, ativos e passivos da companhia, em 31 de dezembro de 2023, estão todos registrados em contas patrimoniais e não apresentam valores de mercado diferentes dos reconhecidos nas demonstrações financeiras.

11. COBERTURA DE SEGUROS

Face à natureza de suas atividades, à descentralização das suas instalações , a Empresa adota política de contratar cobertura de seguros com base no conceito securitário de "perda máxima provável" , o que corresponde ao valor máximo passível de destruição em um mesmo evento.

Dentro desse conceito, em 31 de dezembro de 2023, os ativos da Empresa apresentavam-se segurados contra sinistros (incêndio, raio, explosão, atos dolosos e impactos de veículos em R$ 500.000,

Paço do Lumiar/MA, 31 de Dezembro de 2023

MATHEUS DAMASIO MATOS BACELAR
Socio
CPF 370.946.318-12

Ivan Kerleyson de Sousa Costa
Contador CRC MA 013890
CPF 032.696.903-98

FOLHA Nº 277
PROCESSO ADM. Nº 026126
Câmara Municipal de Acailândia
CNPJ 12.143.442/0001-76

d) Passivo circulante e exigível a longo prazo
Demonstrados por valores conhecidos ou calculáveis, acrescidos, quando aplicável, dos correspondentes encargos e variações monetárias ou cambiais incorridos até a data do balanço.

3. ESTOQUES

Mercadorias	563.976,39
Mercadorias para Revenda	563.976,39
Total	**563.976,39**

4. INVESTIMENTOS
Participação em Controladas:
- Capital Social; 100.000
- Participação no capital; 100
- Patrimônio Líquido; 1.208.711,21
- Lucro Líquido. 516.375,70

5. IMOBILIZADO
Avaliados pelo custo original mais reavaliação efetuada, e depreciados pelas taxas estabelecidas na legislação.

			% depreciação
Instalações	25.874,56	23.287,10	10
Maquinas e Equipamento	52.560,23	47.304,21	10
	78.434,79	**70.591,31**	

6. DIFERIDO
Neste item deverão ser informados os gastos que irão contribuir para a formação do resultado de mais de um exercício.

			% amortização
Despesas de reorganização	12.890	-	20
Despesas com Desenvolvimento de sistemas	14.560	-	20
	27.450,00		

7. FINANCIAMENTOS
Os financiamento de bens de capital no valor de $ 7.200 ($5.600 em 20x0), estão sujeitos à variações monetárias, além de encargos médios anuais de 18%.

8. CAPITAL
O capital social está representado por 100.000 ações sem valor nominal.

FOLHA Nº 278
PROCESSO ADM. Nº 026/26
Câmara Municipal de Açailândia
CNPJ 12.143.442/0001-76

BACELAR EMPREENDIMENTOS LTDA

CNPJ 44.525.056/0001-35
Endereço: **TV BORBOLETAS,14,ANIL, SAO LUIS MA, CEP 65.045-150.**
NIRE: **2120118664-8**

Notas Explicativas às demonstrações contábeis intermediárias em 31 de dezembro de 2023
(Valores expressos em milhares de Reais)

1. CONTEXTO OPERACIONAL

A Empresa se insere no seguimento de prestação de serviços e comércio, com as atividades voltadas para manutençoes, reparações,montagem,construçoes e vendas de materiais eletricos e de construção.

2. SUMÁRIO DAS PRINCIPAIS PRÁTICAS CONTÁBEIS

As demonstrações financeiras foram elaboradas em obediência aos preceitos da Legislação Comercial; e aos Princípios de Contabilidade Geralmente Aceiros. As principais práticas na elaboração das demonstrações financeiras são as seguintes:

a) Determinação do resultado
O resultado é apurado em obediência ao regime de competência de exercícios.

b) Ativos circulantes e realizável a longo prazo
A provisão para contas de realização duvidosa é calculada com base na experiência da administração com perdas em anos anteriores, condições de mercado e situação econômica.

Os estoques são demonstrados pelo custo médio de aquisição ou produção, inferiores, respectivamente, ao custo de reposição e ao valor de realização.

Importações em trânsito são demonstradas pelo custo acumulado de cada importação.

Os demais ativos circulantes e realizáveis a longo prazo estão demonstrados aos seus valores originais, adicionados, quando aplicável, pelos valores de juros e variações monetárias ou, no caso de despesas pagas antecipadamente, demonstrados pelo valor de custo.

c) Ativo permanente
Os investimentos permanentes e relevantes em companhias ligadas são avaliados pelo método da equivalência patrimonial.

O ativo imobilizado é demonstrado ao custo ou valor de avaliação. As depreciações são calculadas pelo método linear.

O ativo diferido é demonstrado ao custo e as amortizações são efetuadas entre cinco e dez anos, a partir da data em que os benefícios começam a ser gerados.

FOLHA Nº 279
PROCESSO ADM. Nº 2606/24
Câmara Municipal de Açailândia
CNPJ 12.143.442/0001-76

Analise Econômica/Financeira Exercício 2023

Empresa: BACELAR EMPREENDIMENTOS LTDA

CNPJ: 44.525.056/0001-35
Endereço: TV BORBOLETAS,14,ANIL, SAO LUIS MA, CEP 65.045-150.
NIRE: 2120118664-8

Índice de Liquidez Geral

$$ILG = \frac{AC+RLP}{PC+ELP} = 2,42$$

Índice de Liquidez Seca

$$ILS = \frac{AC-Estoque}{PC} = 1,65$$

Índice de Liquidez Corrente

$$ILC = \frac{AC}{PC} = 2,51$$

Índice de Liquidez Imediata Disponível

$$ILI = \frac{Disponível}{PC} = 1,60$$

Índice de Solvência Geral

$$ISG = \frac{Ativo\ Total}{PC + ELP} = 2,98$$

São Luís/MA, 31 de Dezembro de 2023

MATHEUS GRAMACHO MATOS BACELAR
Sócio
CPF 370.668.xxx-xx

Ivan Kenleyson de Sousa Costa
Contador CRC MA 013690
CPF 032.696.903-98

00140 - BACELAR EMPREENDIMENTOS LTDA
CNPJ: 44.525.056/0001-35 ENDEREÇO TV BORBOLETAS 14 ANIL SÃO LUIS MA CEP 65045150 [illegible]

FOLHA Nº 280
PROCESSO ADM. Nº [illegible]
Câmara Municipal de Acailândia
CNPJ: 12 143 442 / 0001 - 76

Dia: [illegible] Horas: 17:17
[illegible]/2025

BALANÇO PATRIMONIAL de 01/01/2023 à 31/12/2023 DRE DEMONSTRAÇAO DE RESULTADO DO EXERCICIO

Descrição	Classificação	Conta	Movimento Período
Aluguel de Equipamentos	3.1.2.01.002.0038	00343	85.125,23D
Locacao de Mao-de-Obra	3.1.2.01.002.0039	00344	87.442,23D
Servicos de Informatica	3.1.2.01.002.0043	00348	44.520,23D
Juros e Multa por atraso de pagamento	3.1.2.01.002.0046	00373	20.150,23D
(-) DESPESAS TRIBUTARIAS			**2.445,20D**
Alvara	3.1.2.01.003.0001	00352	2.310,23D
Outros Impostos e Taxas Federais	3.1.2.01.003.0011	00362	134,97D
(-) DESPESAS FINANCEIRAS			**60.040,30D**
Tarifas/Taxas/Demais Despesas Bancarias	3.1.2.01.004.0003	00367	10.520,15D
Juros s/ emprestimos e financiamentos	3.1.2.01.004.0007	00371	49.520,15D
(-) OUTRAS DESPESAS			
(=) RESULTADO DO EXERCICIO			**340.723,05C**
(=) RESULTADO FINAL DO EXERCICIO			**340.723,05C**

IVAN KERLEYSON DE SOUSA COSTA
Contador CRC-MA: 013890-O
CPF:032.696.903-98

MATHEUS DAMASIO MATOS BACELAR
Empresario
CPF: 370.946.318-12

FOLHA Nº 28
PROCESSO ADM. Nº 026/06
Câmara Municipal de Açailândia
CNPJ 12143442

00140 - BACELAR EMPREENDIMENTOS LTDA

CNPJ: 44.525.056/0001-35 ENDEREÇO TV BORBOLETAS 14 ANIL SÃO LUIS MA CEP 65045150 NIRE: 21201186648

Diário: 003 Emissão: 17:17 08/04/2025

BALANÇO PATRIMONIAL de 01/01/2023 à 31/12/2023 DRE DEMONSTRAÇAO DE RESULTADO DO EXERCICIO

Descrição	Classificação	Conta	Movimento Período
RECEITA OPERACIONAL BRUTA			**2.452.475,45C**
Venda de Mercadorias	4.1.1.01.001.0001	00388	1.758.860,72C
Prestacao de Servicos	4.1.1.01.001.0004	00391	693.614,73C
(-) DEDUÇÃO DA RECEITA BRUTA			**37.739,63D**
(-)Simples Nacional s/ faturamento	4.1.1.01.002.0005	00397	37.739,63D
(+) OUTRAS RECEITAS			
(=) RECEITA OPERACIONAL LIQUIDA			**2.414.735,82C**
(-) CUSTO DAS VENDAS			**580.523,23D**
Custo das Mercadorias Vendidas	3.1.1.01.001.0001	00258	580.523,23D
(=) RESULTADO OPERACIONAL BRUTO			**1.834.212,59C**
(-) DESPESAS OPERACIONAIS			**1.493.489,54D**
(-) DESPESAS COM PESSOAL			**517.704,39D**
Salarios e Ordenados	3.1.2.01.001.0001	00276	353.531,14D
Perias	3.1.2.01.001.0002	00277	37.367,84D
13 salario	3.1.2.01.001.0003	00278	30.809,03D
Vale Transporte	3.1.2.01.001.0004	00279	21.633,23D
Rescisoes Trabalhistas	3.1.2.01.001.0006	00281	10.064,60D
FGTS	3.1.2.01.001.0012	00287	34.164,49D
GRRF	3.1.2.01.001.0013	00288	3.902,49D
Horas Extras	3.1.2.01.001.0016	00291	18.012,30D
Adicional de Periculosidade	3.1.2.01.001.0018	00293	1.665,27D
Adicional Noturno	3.1.2.01.001.0019	00294	13,88D
Outras Despesas com Pessoal	3.1.2.01.001.0023	00298	6.540,12D
(-) DESPESAS ADMINISTRATIVAS			**913.299,65D**
Energia	3.1.2.01.002.0001	00300	25.521,23D
Agua	3.1.2.01.002.0002	00302	15.410,12D
Telefone	3.1.2.01.002.0003	00303	4.698,25D
Internet	3.1.2.01.002.0004	00304	5.620,23D
Aluguel	3.1.2.01.002.0005	00305	60.500,00D
Comissoes de Representantes PJ	3.1.2.01.002.0012	00314	29.560,23D
Honorarios Contabeis	3.1.2.01.002.0013	00315	48.650,00D
Honorarios Advocaticios	3.1.2.01.002.0014	00316	56.980,25D
Servicos Prestados por Pessoa Fisica	3.1.2.01.002.0016	00318	33.230,23D
Depreciacao	3.1.2.01.002.0018	00322	71.955,58D
Materiais de Consumo	3.1.2.01.002.0024	00328	26.274,48D
Material de Expediente	3.1.2.01.002.0027	00331	32.361,02D
Manutencao e Revisao de Veiculos	3.1.2.01.002.0031	00335	40.235,32D
Viagens, Hospedagem e Ajuda de Custo	3.1.2.01.002.0034	00338	66.960,85D
Fretes	3.1.2.01.002.0035	00339	52.125,45D
Royaltes e Assistencia Tecnica	3.1.2.01.002.0036	00341	59.650,26D
Softwares e Perifericos	3.1.2.01.002.0037	00342	46.328,23D

BACELAR EMPREENDIMENTOS LTDA
CNPJ : 44.525.056/0001-35 ENDEREÇO TV BORBOLETAS 14 ANIL SÃO LUIS MA CEP 65045150 NIRE: [illegible] Emissão: 17:17 08/04/2025
BALANÇO PATRIMONIAL de 01/01/2023 à 31/12/2023 Diário : 003

FOLHA Nº 282
PROCESSO ADM. Nº 026/26
Câmara Municipal de Açailândia
CNPJ 12143442 / 0001-76

Descrição	Classificação	Exercício Atual
CAPITAL SOCIAL		****100.000,00C
CAPITAL SOCIAL DE RESIDENTES NO PAIS		****100.000,00C
CAPITAL SOCIAL SUBSCRITO		****100.000,00C
Matheus Damasio Matos Bacelar (00082)	2.3.1.01.001.000	100.000,00C
RESERVAS		****592.335,51C
RESERVAS		****592.335,51C
RESERVAS DE CAPITAL		****478.768,98C
Reserva de correcao do capital realizado (00223)	2.3.2.01.001.000	478.768,98C
RESERVAS DE LUCRO		****113.566,53C
Reserva de Lucro a Realizar (00232)	2.3.2.01.002.000	21.423,00C
Reserva Especial Divid. n distribuidos (00233)	2.3.2.01.002.000	92.143,53C
RESULTADOS APURADOS		****516.375,70C
LUCROS/PREJUIZOS ACUMULADOS		****516.375,70C
LUCROS ACUMULADOS		****516.375,70C
Lucros Acumulados c/ou à Disposicao da Assembleia (00249)	2.3.5.01.001.000	516.375,70C

**********(XXXXX)**********

IVAN KERLEYSON DE SOUSA COSTA
Contador CRC-MA: 013890-O
CPF:032.696.903-98

MATHEUS DAMASIO MATOS BACELAR
Empresario
CPF: 370.946.318-12

BACELAR EMPREENDIMENTOS LTDA

CNPJ : 44.525.056/0001-35 ENDEREÇO TV BORBOLETAS 14 ANIL SÃO LUIS MA CEP 65045150 NIRE: 21201866410 Emissão: 17:17 08/04/2025

BALANÇO PATRIMONIAL de 01/01/2023 à 31/12/2023 Diário : 003

FOLHA Nº 283
PROCESSO ADM. Nº 026/22
Câmara Municipal de Açailândia
CNPJ 12 143 442 / 0001 - 76

Descrição	Classificação	Exercício Atual
PLANOTOPO - COM. LOC. E MANUT DE MAQ. E (90379)	2.1.1.01.001.004	120,00C
O DE OLIVEIRA FERRO (90386)	2.1.1.01.001.004	3.897,60C
GABBY UNIFORMES E TECIDOS (90393)	2.1.1.01.001.004	6.500,00C
J. GONCALVES DOS SANTOS FILHO E CIA LTDA (90400)	2.1.1.01.001.004	581,40C
SOBERANA EQUIPAMENTOS DE SEGURANCA LTDA (90407)	2.1.1.01.001.004	934,40C
CONSTROL CIMENTOS LTDA (90414)	2.1.1.01.001.004	360,00C
MAR-GIRIUS CONTINENTAL IND. DE CONTROLES (90421)	2.1.1.01.001.004	1.323,00C
PWL BRASIL MATERIAIS ELETRICOS LTDA (90428)	2.1.1.01.001.004	6.131,08C
PERMAQUINAS COMERCIO E MATERIAL DE CONST (90435)	2.1.1.01.001.004	526,50C
J. FRANCISCO VIEIRA DA SILVA (90442)	2.1.1.01.001.005	30.652,84C
JULIANE F KAMILY EIRELI (90449)	2.1.1.01.001.005	2.235,00C
MADEIREIRA ARACAGY LTDA (90456)	2.1.1.01.001.005	674,00C
PRIMUS E PRIMUS LTDA (90463)	2.1.1.01.001.005	5.820,89C
RIO TELHAS IND. COM. LTDA (90470)	2.1.1.01.001.005	2.150,73C
FERRACRE IND E COM DE FERRAGENS E FERRAM (90477)	2.1.1.01.001.005	940,00C
BARRIGA VERDE IMPORTACAO E EXPORTACAO LT (90484)	2.1.1.01.001.005	3.699,00C
BASTO MESQUITA DIST. E LOGISTICA LTDA (90491)	2.1.1.01.001.005	200,00C
HAVAN S.A. (90498)	2.1.1.01.001.005	271,89C
CAAD ACESSORIOS P/ MOVEIS LTDA (90505)	2.1.1.01.001.005	18.180,00C
JACOME E JUNQUEIRA COMERCIO DE TINTAS LT (90512)	2.1.1.01.001.006	700,00C
OBRIGACOES TRABALHISTAS E SOCIAIS		****137.102,39C
OBRIGACOES TRABALHISTAS		*****67.946,46C
Salarios e Ordenados a Pagar (21603)	2.1.1.06.001.000	67.946,46C
OBRIGACOES SOCIAIS		*****69.155,93C
INSS a Pagar/Recolher (21608)	2.1.1.06.002.000	33.485,95C
FGTS a Pagar (21610)	2.1.1.06.002.000	31.259,23C
GRRF a Pagar (00044)	2.1.1.06.002.000	4.361,20C
Contribuicao Sindical a Recolher (00221)	2.1.1.06.002.000	49,55C
OBRIGACOES TRIBUTARIAS		*****40.537,53C
TRIBUTOS A PAGAR		*****37.739,63C
Simples Nacional a Pagar (24503)	2.1.1.08.001.000	37.739,63C
RETENCOES A RECOLHER		******2.797,90C
IRRF 0561 a Recolher (00060)	2.1.1.08.002.000	2.797,90C
PROVISOES FISCAIS E TRABALHISTAS		*****24.004,50C
PROVISOES TRABALHISTAS		*****24.004,50C
Provisao de Ferias e Encargos (32010)	2.1.1.09.002.000	24.004,50C
PASSIVO NAO CIRCULANTE		*****62.589,32C
OBRIGACOES DE LONGO PRAZO		*****62.589,32C
EMPRESTIMOS E FINANCIAMENTOS		*****62.589,32C
EMPRESTIMOS		*****62.589,32C
Bancos Nacionais (00350)	2.2.1.02.001.000	27.345,34C
Banco do Nordeste (35001)	2.2.1.02.001.000	35.243,98C
PATRIMONIO LIQUIDO		**1.208.711,21C

BACELAR EMPREENDIMENTOS LTDA

CNPJ : 44.525.056/0001-35 ENDEREÇO TV BORBOLETAS 14 ANIL SÃO LUIS MA CEP 65045150 NIRE: 2[illegible]6648 Emissão: 17:17 08/04/2025

BALANÇO PATRIMONIAL de 01/01/2023 à 31/12/2023 Diário : 003

FOLHA Nº 8[illegible]
PROCESSO ADM. Nº 0[illegible]
Câmara Municipal de Açailândia
CNPJ 12 143 442 / 0001 - 76

Descrição	Classificação	Exercício Atual
PASSIVO		**1.912.126,54C
PASSIVO CIRCULANTE		****640.826,01C
OBRIGACOES DE CURTO PRAZO		****640.826,01C
FORNECEDORES		****439.181,59C
FORNECEDORES NACIONAIS		****439.181,59C
FOURENG EMPREENDIMENTOS LTDA (90113)	2.1.1.01.001.000	7.829,74C
BRASIL MINERACAO E TRANSPORTES LTDA (90120)	2.1.1.01.001.000	21.997,73C
MATEUS SUPERMERCADOS SA (90127)	2.1.1.01.001.000	15.601,83C
ATACADAO S.A. (90134)	2.1.1.01.001.000	17.967,32C
SENDAS DISTRIBUIDORA S/A LJ193 (90141)	2.1.1.01.001.000	729,06C
MATEUS SUPERMERCADOS S.A. (90148)	2.1.1.01.001.000	994,53C
MERCADINHO CARONE LTDA - MARANHAO NOVO L (90155)	2.1.1.01.001.000	25,42C
RAIMUNDO NONATO VIANA DA COSTA (90162)	2.1.1.01.001.001	3.296,99C
SENDAS DISTRIBUIDORA S/A LJ141 (90169)	2.1.1.01.001.001	21.299,14C
NATURAL COM ATACADISTA DE CEREAIS LTDA (90176)	2.1.1.01.001.001	31.241,31C
MATEUS SUPERMERCADOS S.A. - SUPER COHATR (90183)	2.1.1.01.001.001	79,84C
MATEUS SUPERMERCADOS S A (90190)	2.1.1.01.001.001	5.023,69C
RMC COMERCIO DE ALIMENTOS LTDA (90197)	2.1.1.01.001.001	9.402,81C
MATEUS SUPERMERCADOS S.A (90204)	2.1.1.01.001.001	2.997,34C
RICCO ALIMENTOS HORTIFRUTIGRANJEIROS LTD (90211)	2.1.1.01.001.001	6.977,75C
SABOR & AROMA PANIFICACAO EIRELI (90218)	2.1.1.01.001.001	2.137,20C
GS EMPREEND. E SERV. LTDA (90225)	2.1.1.01.001.001	16.800,00C
MINOR MINERACAO DO NORDESTE LTDA (90232)	2.1.1.01.001.002	67.233,71C
J R EQUIPAMENTOS PARA COMUNICACAO LTDA (90239)	2.1.1.01.001.002	20.906,40C
P. E. MOTA COMERCIO EIRELI (90246)	2.1.1.01.001.002	5.723,98C
FERRONORTE COM DE FERRAGENS LTDA-F06 (90253)	2.1.1.01.001.002	10.503,97C
ACO MARANHAO LTDA MATRIZ (90260)	2.1.1.01.001.002	14.945,60C
GERDAU ACOS LONGOS SA (90267)	2.1.1.01.001.002	3.346,28C
MOXOTO COMERCIO LTDA (90274)	2.1.1.01.001.002	7.504,73C
T A MORAES (90281)	2.1.1.01.001.002	263,62C
M A SOARES LIMA EPP (90288)	2.1.1.01.001.002	219,44C
M A M BORGES (90295)	2.1.1.01.001.002	124,99C
JOMARCA INDUSTRIAL DE PARAFUSOS LTDA (90302)	2.1.1.01.001.003	14.348,30C
P H BARROS SANTANA COMERCIO (90309)	2.1.1.01.001.003	339,60C
Killing S.A Tintas e Adesivos (90316)	2.1.1.01.001.003	2.585,44C
CERAMICA TAGUATINGA (90323)	2.1.1.01.001.003	4.945,00C
CALTA CALCARIO TAGUATINGA LTDA (90330)	2.1.1.01.001.003	728,00C
COMABEL COMERCIO DE PRODUTOS DA CESTA BA (90337)	2.1.1.01.001.003	3.902,76C
FERRO E ACO DIAS LTDA (90344)	2.1.1.01.001.003	1.786,00C
L. T. MATERIAL DE CONSTRUCAO (90351)	2.1.1.01.001.003	183,30C
M R QUEIROZ ME (90358)	2.1.1.01.001.003	2.798,00C
DEFENSORIA PUBLICA DO ESTADO DO TOCANTIN (90365)	2.1.1.01.001.003	23.487,86C
S M S CRUZ & CIA LTDA (90372)	2.1.1.01.001.004	3.004,58C

BACELAR EMPREENDIMENTOS LTDA
CNPJ : 44.525.056/0001-35 ENDEREÇO TV BORBOLETAS 14 ANIL SÃO LUIS MA CEP 65045150 NIRE: 21201186648 Emissão: 17:17 08/04/2025
BALANÇO PATRIMONIAL de 01/01/2023 à 31/12/2023 Diário : 003

FOLHA Nº 285
PROCESSO ADM. Nº 026/25
Câmara Municipal de Açailândia
CNPJ 12 143 442 / 0001 - 76

Descrição	Classificação	Exercício Atual
ATIVO		**1.912.126,54D
ATIVO CIRCULANTE		**1.655.680,80D
DISPONIBILIDADES		**1.031.403,81D
NUMERARIOS EM ESPECIE		****216.024,05D
CAIXA		****216.024,05D
Caixa Geral (10101)	1.1.1.01.001.000	216.024,05D
BANCOS		****292.143,53D
CONTAS CORRENTES		****292.143,53D
Banco Santander (00011)	1.1.1.02.001.000	292.143,53D
APLICACOES FINANCEIRAS		****523.236,23D
FUNDO DE APLICACOES FINANCEIRAS		****523.236,23D
Banco Santander (00018)	1.1.1.03.001.000	523.236,23D
CREDITOS		*****60.300,60D
TRIBUTOS A RECUPERAR/COMPENSAR		*****60.300,60D
TRIBUTOS A RECUPERAR		*****60.300,60D
ICMS a Recuperar (00052)	1.1.2.03.001.000	60.300,60D
ESTOQUES		****563.976,39D
ESTOQUE EM ESTABELECIMENTO PROPRIO		****563.976,39D
ESTOQUE DE MERCADORIAS		****563.976,39D
Mercadorias para Revenda (00091)	1.1.3.01.001.000	563.976,39D
ATIVO NAO CIRCULANTE		****256.445,74D
IMOBILIZADO		****256.445,74D
IMOBILIZADO		****328.401,32D
IMOBILIZADO EM USO		****328.401,32D
Veiculos (00154)	1.2.3.01.001.000	210.325,30D
Maquinas e Equipamentos (00155)	1.2.3.01.001.000	39.641,23D
Instalacoes (00208)	1.2.3.01.001.000	25.874,56D
Moveis e Utensilios (00210)	1.2.3.01.001.000	52.560,23D
(-)DEPRECIACAO/AMORTIZACAO ACUMULADA		*****71.955,58C
(-)DEPRECIACAO ACUMULADA		*****71.955,58C
(-)Deprec.Acum.Veiculos (00198)	1.2.3.02.001.000	60.250,23C
(-)Deprec.Acum.Maquinas e Equipamentos (00199)	1.2.3.02.001.000	3.852,56C
(-)Deprec.Acum.Instalacoes (00200)	1.2.3.02.001.000	2.584,56C
(-)Deprec.Acum.Moveis e Utensilios (00202)	1.2.3.02.001.000	5.268,23C

**********(XXXXX)**********

MINISTÉRIO DA ECONOMIA
Secretaria Especial de Desburocratização, Gestão e Governo Digital
Secretaria de Governo Digital
Departamento Nacional de Registro Empresarial e Integração

FOLHA Nº 286
PROCESSO ADM. Nº 026/26
Câmara Municipal de Açailândia
CNPJ 12 143 442 . 0001 - 76

ASSINATURA ELETRÔNICA

Certificamos que o ato da empresa BACELAR EMPREENDIMENTOS LTDA consta assinado digitalmente por:

IDENTIFICAÇÃO DO(S) ASSINANTE(S)	
CPF/CNPJ	Nome
03269690398	IVAN KERLEYSON DE SOUSA COSTA
37094631812	MATHEUS DAMASIO MATOS BACELAR

CERTIFICO O REGISTRO EM 21/06/2025 10:08 SOB Nº 20250663520.
PROTOCOLO: 250663520 DE 18/06/2025.
CÓDIGO DE VERIFICAÇÃO: 12510005110. CNPJ DA SEDE: 44325056000135.
NIRE: 21201186648. COM EFEITOS DO REGISTRO EM: 23/05/2025.
BACELAR EMPREENDIMENTOS LTDA

JUCEMA

CARLOS ANDRÉ DE MORAES PEREIRA
SECRETÁRIO-GERAL
www.empresafacil.ma.gov.br

A validade deste documento, se impresso, fica sujeito à comprovação de sua autenticidade nos respectivos portais, informando seus respectivos códigos de verificação.

FOLHA Nº 297
PROCESSO ADM. Nº 026/26
Câmara Municipal de Açailândia
CNPJ 12.[illegible]42 . 0001 - 76

(INTEGRA A IN/DREI N. 81/2020 E A IN/DREI N. 82/2021)

DECLARAÇÃO DE ARQUIVAMENTO DE BALANÇO COMO DOCUMENTO DE INTERESSE (ANEXO 042 APROVAÇÃO DAS CONTAS DO TITULAR/ADMINISTRADOR)

Pelo presente instrumento eletrônico, os abaixo qualificados:

I – MATHEUS DAMASIO MATOS BACELAR, brasileiro, solteiro, empresário inscrito no CPF sob o nº 370.946.318-12, representante legal da sociedade BACELAR EMPREENDIMENTOS LTDA, inscrita no CNPJ sob o nº 44.525.056/0001-35 com sede à TV BORBOLETAS, 14, ANIL SAO LUIS MA CEP 65.045-150 , conforme poderes atribuídos pelo contrato ou requerimento de empresário;

II – IVAN KERLEYSON DE SOUSA COSTA, brasileiro, casado, contador, inscrito no CPF sob o nº 03269690398, e no CRC sob o nº 013890-O MA, contador domiciliado na Av14, R46, Casa 14, III conj Cohab Anil, São Luis MA CEP 65051790, responsável pela elaboração e validação das demonstrações contábeis;

APRESENTAM a registro, como documento de interesse, da via nº 003 do Balanço Patrimonial ou Balanço de Resultado Econômico, referente ao período de 01/01/2024 a 31/12/2024, exercício de 2024 ; e

DECLARAM, sob as penas da lei, que:

1. As informações cadastrais constantes neste ato são verdadeiras e constarão do Balanço Patrimonial a ser formalmente aprovado, nos moldes da legislação vigente;

2. As informações poderão ser consultadas perante a Junta Comercial do Estado do Maranhão;

3. Foram observadas as disposições contidas no art. 10-B da Instrução Normativa DREI nº 81/2020 e no § 2º do art. 2º da Instrução Normativa DREI nº 82/2021;

Reconhecem que a falsidade de qualquer das informações declaradas poderá ensejar responsabilização civil, administrativa e penal dos signatários, nos termos da legislação vigente, incluindo os artigos 299 e 304 do Código Penal Brasileiro, além das sanções previstas nas normas societárias, contábeis e tributárias.

Esta declaração será assinada eletronicamente, com validade jurídica plena, por meio de qualquer plataforma de assinatura eletrônica legalmente reconhecida no Brasil, como o Portal Gov.br (contas com selo prata ou ouro, com validação garantida pelo governo federal), ou pelos portais de assinatura eletrônica das Autoridades Certificadoras (AR) credenciadas pela ICP-Brasil, utilizando certificados digitais emitidos conforme os requisitos legais, nos termos da Medida Provisória nº 2.200-2/2001, do Decreto nº 10.543/2020, da Lei nº 14.063/2020 e demais dispositivos aplicáveis.

E, por estarem de pleno acordo com as cláusulas acima, firmam eletronicamente a presente Declaração, para que produza todos os seus efeitos legais.

São Luis, MA, 18/06/2025

MATHEUS DAMASIO MATOS BACELAR
CPF: 370.946.318-12

IVAN KERLEYSON DE SOUSA COSTA
CPF: 032.696.903-98

FOLHA Nº 288
PROCESSO ADM. Nº 026/26
Câmara Municipal de Açailândia
CNPJ 12.143.442/0001-76

9. PROVISÃO PARA CONTINGÊNCIAS E EVENTUAIS

A Empresa, a exemplo das demais empresas que operam no país, está sujeita à contingências fiscais, legais, trabalhistas, cíveis e outras. Se avalia a possibilidade de eventuais perdas com as mesmas, ajustando a provisão para contingências e eventuais, a débito ou crédito de resultados.

10. INSTRUMENTOS FINANCEIROS

Os instrumentos financeiros, ativos e passivos da companhia, em 31 de dezembro de 2024, estão todos registrados em contas patrimoniais e não apresentam valores de mercado diferentes dos reconhecidos nas demonstrações financeiras.

11. COBERTURA DE SEGUROS

Face à natureza de suas atividades, à descentralização das suas instalações , a Empresa adota política de contratar cobertura de seguros com base no conceito securitário de "perda máxima provável" , o que corresponde ao valor máximo passível de destruição em um mesmo evento.

Dentro desse conceito, em 31 de dezembro de 2024, os ativos da Empresa apresentavam-se segurados contra sinistros (incêndio, raio, explosão, atos dolosos e impactos de veículos em R$ 500.000,

São Luis/MA, 31 de Dezembro de 2024

MATHEUS OAMASIO MATOS BACELAR
Socio
CPF 370.946.318-12

Ivan Kerleyson de Sousa Costa
Contador CRC MA 013890
CPF 032.696.903-98

FOLHA Nº 289
PROCESSO ADM. Nº 026/06
Câmara Municipal de Aquilândia
CNPJ 12.143.442/0001-76

d) Passivo circulante e exigível a longo prazo
Demonstrados por valores conhecidos ou calculáveis, acrescidos, quando aplicável, dos correspondentes encargos e variações monetárias ou cambiais incorridos até a data do balanço.

3. ESTOQUES

Mercadorias	500.980,00
Mercadorias para Revenda	500.980,00
Total	**500.980,00**

4. INVESTIMENTOS
Participação em Controladas:
- Capital Social; 100.000
- Participação no capital; 100
- Patrimônio Líquido; 1.742.536,50
- Lucro Líquido. 480.545,20

5. IMOBILIZADO
Avaliados pelo custo original mais reavaliação efetuada, e depreciados pelas taxas estabelecidas na legislação.

			% depreciação
Instalações	789.102,36	710.192,12	10
Maquinas e Equipamento	620.492,00	558.442,80	10
	1.409.594,36	**1.268.634,92**	

6. DIFERIDO
Neste item deverão ser informados os gastos que irão contribuir para a formação do resultado de mais de um exercício.

			% amortização
Despesas de reorganização	20.000	-	20
Despesas com Desenvolvimento de sistemas	25.000	-	20
	45.000		

7. FINANCIAMENTOS
Os financiamento de bens de capital no valor de $ 7.200 ($5.600 em 20x0), estão sujeitos à variações monetárias, além de encargos médios anuais de 18%.

8. CAPITAL
O capital social está representado por 100.000 ações sem valor nominal.

FOLHA Nº 290
PROCESSO ADM. Nº 026/25
Câmara Municipal de Açailândia
CNPJ 12143442 0001 - 76

BACELAR EMPREENDIMENTOS LTDA

CNPJ 44.525.056/0001-35
Endereço: **TV BORBOLETAS,14,ANIL, SAO LUIS MA**, CEP **65.045-150**.
NIRE: 2120118664-8

Notas Explicativas às demonstrações contábeis intermediárias em 31 de dezembro de 2024
(Valores expressos em milhares de Reais)

1. CONTEXTO OPERACIONAL

A Empresa se insere no seguimento de prestação de serviços e comércio, com as atividades voltadas para manutençoes, reparações,montagem,construçoes e vendas de materiais eletricos e de construção.

2. SUMÁRIO DAS PRINCIPAIS PRÁTICAS CONTÁBEIS

As demonstrações financeiras foram elaboradas em obediência aos preceitos da Legislação Comercial; e aos Princípios de Contabilidade Geralmente Aceiros. As principais práticas na elaboração das demonstrações financeiras são as seguintes:

a) Determinação do resultado
O resultado é apurado em obediência ao regime de competência de exercícios.

b) Ativos circulantes e realizável a longo prazo
A provisão para contas de realização duvidosa é calculada com base na experiência da administração com perdas em anos anteriores, condições de mercado e situação econômica.

Os estoques são demonstrados pelo custo médio de aquisição ou produção, inferiores, respectivamente, ao custo de reposição e ao valor de realização.

Importações em trânsito são demonstradas pelo custo acumulado de cada importação.

Os demais ativos circulantes e realizáveis a longo prazo estão demonstrados aos seus valores originais, adicionados, quando aplicável, pelos valores de juros e variações monetárias ou, no caso de despesas pagas antecipadamente, demonstrados pelo valor de custo.

c) Ativo permanente
Os investimentos permanentes e relevantes em companhias ligadas são avaliados pelo método da equivalência patrimonial.

O ativo imobilizado é demonstrado ao custo ou valor de avaliação. As depreciações são calculadas pelo método linear.

O ativo diferido é demonstrado ao custo e as amortizações são efetuadas entre cinco e dez anos, a partir da data em que os benefícios começam a ser gerados.

FOLHA Nº 291
PROCESSO ADM. Nº 026/26
Câmara Municipal de Açailândia
CNPJ 12 143 442 / 0001 - 76

Analise Econômica/Financeira Exercício 2024

Empresa: BACELAR EMPREENDIMENTOS LTDA

CNPJ: 44.525.056/0001-35
Endereço: TV BORBOLETAS,14,ANIL, SAO LUIS MA, CEP 65.045-150.
NIRE: 21201186664-8

Índice de Liquidez Geral

$$ILG = \frac{AC+RLP}{PC+ELP} = 3,51$$

Índice de Liquidez Seca

$$ILS = \frac{AC-Estoque}{PC} = 4,94$$

Índice de Liquidez Corrente

$$ILC = \frac{AC}{PC} = 3,44$$

Índice de Liquidez Imediata Disponível

$$ILI = \frac{Disponivel}{PC} = 2,09$$

Índice de Solvência Geral

$$ISG = \frac{Ativo\ Total}{PC + ELP} = 7,52$$

São Luis/MA, 31 de Dezembro de 2024

ANTHEUS ORNASIO RAMOS BACELAR
Sócio
CPF [illegible]

Ivan Kerleyson de Sousa Costa
Contador CRC MA 013890
CPF 032.696.903-98

FOLHA Nº 292
PROCESSO ADM. Nº 026/26
Câmara Municipal de Aquiândia
CNPJ 12 143 442 0001 - 78

BACELAR EMPREENDIMENTOS LTDA
CNPJ : 44.525.056/0001-35 NIRE: 2120118664-8 **Emissão: 21:50** **10/01/2025**
ENDEREÇO: TV BORBOLETAS, 14, ANIL SAO LUIS MA
CEP 65.045-150 **Diário : 003**
BALANÇO PATRIMONIAL de 01/01/2024 à 31/12/2024 **DRE DEMONSTRAÇAO DE RESULTADO DO EXERCICIO**

Descrição
01/01/2024 a 31/12/2024

(+) RECEITA OPERACIONAL BRUTA	**3.630.895,40**
Faturamento Prod Merc e Serviços	**3.630.895,40**
Vendas de mercadoria	**1.220.205,20**
Receita Bruta de Vendas	1.220.205,20
Revenda de Mercadorias	1.220.205,20
Prestação de Serviços	**2.410.690,20**
Serviços Prestados	2.410.690,20
(-) Deduções de Receitas	1.002.005,20
Impostos Faturados	1.002.005,20
(-) Simples s/ Faturamento	1.002.005,20
(=) RECEITA LIQUIDA	**2.628.890,20**
(-) Custo das Mercadorias/Serv/Produtos Vendidas	1.270.700,32
Custo das Mercadorias Revendidas	**620.500,12**
Custo dos Produtos vendidos	**620.500,12**
CMV	620.500,12
Custo dos Serviços Prestados	**650.200,20**
Custo dos Serviços Prestados	650.200,20
(=) LUCRO BRUTO	**1.358.189,88**
(-) DESPESAS OPERACIONAIS	**830.052,20**
DESPESAS ADMINISTRATIVAS	**830.052,20**
DESPESA ADMINISTRATIVA/PESSOAL	**830.052,20**
Agua, Luz e Telefone	48.752,00
Combustivel	21.250,00
Impostos,Taxas e Tarifas	620.450,20
Material de Expediente	20.000,00
Despesas com Locação	60.000,00
Uniformes e Fardamentos	6.000,00
Despesas com Consertos e Reformas	33.200,00
Despesas com veiculos	20.400,00
RESULTADO FINANCEIRO	**528.137,68**
(-) DESPESAS FINANCEIRAS	**47.592,48**
DESPESAS FINANCEIRAS	47.592,48
Juros Passivo	18.900,00
Juros de Mora (impostos)	22.560,20
Taxa Bancária	8.550,00
(=) Res. Antes das Participações e Contrib	480.545,20
(=) Resultado Liquido do Exercicio	**480.545,20**

São Luis-MA, 31 de Dezembro de 2024

IVAN KERLEYSON DE SOUSA COSTA
Contador CRC-MA: 013890-O
CPF:032.696.903-98

MATHEUS DAMASIO MATOS BACELAR
Empresario
CPF: 370.946.318-12

FOLHA Nº 293
PROCESSO ADM. Nº 026/26
Câmara Municipal de Açailândia
CNPJ 12143442 0001-76

BACELAR EMPREENDIMENTOS LTDA
CNPJ : 44.525.056/0001-35 NIRE: 2120118664-8 Emissão: 21:50 10/01/2025
ENDEREÇO: TV BORBOLETAS, 14, ANIL SAO LUIS MA
CEP 65.045-150
BALANÇO PATRIMONIAL de 01/01/2024 à 31/12/2024 BALANÇO PATRIMONIAL Diário : 003

Descrição	Classificação	Exercício Atual
PASSIVO	***	**2.644.352,93**
PASSIVO CIRCULANTE		**351.415,89**
Duplicatas a Pagar		**290.795,20**
Fornecedores		290.795,20
OBRIGACOES TRABALHISTAS	******	**10.450,69**
Impostos e Contribuições		10.450,69
OBRIGACOES FISCAIS	******	**50.170,00**
Impostos a Recolher	2.1.1.06.001.000	50.170,00
PASSIVO NÃO CIRCULANTE	*****	**550.400,54**
Empréstimos e Financiamento LP	**2.1.1.10.001.001**	**550.400,54**
Bancos Nacionais		100.200,34
Banco Nordeste		450.200,20
PATRIMÔNIO LIQUIDO		**1.742.536,50**
CAPITAL SOCIAL		**100.000,00**
CAPITAL SOCIAL SUBSCRITO		**100.000,00**
Matheus Damasio Matos Bacelar		**100.000,00**
Lucros/Prejuizos Acumulados		**821.268,25**
Lucros/Prejuizos do Exercicio		**480.545,20**
Lucros/Prejuizos do Exercicio Anterior		**340.723,05**

Reconhecemos a exatidão do presente balanço, somando tanto o ATIVO como no PASSIVO a importância de R$ 2.644.352,93
(dois milhões seiscentos e quarenta e quatro mil, trezentos e cinquenta e dois reais e novent e tres centavos).

São Luis -MA, 31 de Dezembro de 2024

IVAN KERLEYSON DE SOUSA COSTA
Contador CRC-MA: 013890-O
CPF:032.696.903-98

MATHEUS DAMASIO MATOS BACELAR
Empresario
CPF: 370.946.318-12

FOLHA Nº 294
PROCESSO ADM. Nº 026/26
Câmara Municipal de Açailândia
CNPJ 12 143 442 . 0001 - 76

BACELAR EMPREENDIMENTOS LTDA
CNPJ : 44.525.056/0001-35 NIRE: 2120118664-8 **Emissão: 21:50** **10/01/2025**
ENDEREÇO: TV BORBOLETAS, 14, ANIL SAO LUIS MA
CEP 65.045-150
BALANÇO PATRIMONIAL de 01/01/2024 à 31/12/2024 **BALANÇO PATRIMONIAL** **Diário : 003**

Descrição	Classificação		Exercício Atual
ATIVO	*****		**2.644.352,93**
ATIVO CIRCULANTE	***		**1.234.768,57**
DISPONIBILIDADES	*****		**733.778,57**
CAIXA	*****		**52.214,13**
Caixa Geral (10101)	1.1.1.01.001.000		52.214,13
BANCO S	*****		**390.560,00**
CONTAS CORRENTES			**390.560,00**
Banco c/movimento	1.1.1.02.001.000		390.560,00
APLICAÇÃO FINANCEIRA	1.01.01.03.0003	*****	**291.004,44**
Banco Santander			291.004,44
ESTOQUES	***		**500.980,00**
ESTOQUE DE MERCADORIAS			**500.980,00**
Mercadorias para Revenda (00091)	1.1.3.01.001.000		500.980,00
ATIVO NAO CIRCULANTE	*****		**1.409.594,36**
IMOBILIZADO	****		**1.409.594,36**
IMOBILIZAÇOES TECNICAS			**1.409.594,36**
Instalações			789.102,36
Maquinas e Equipamentos	1.2.3.01.003.000		620.492,00

Reconhecemos a exatidão do presente balanço, somando tanto o ATIVO como no PASSIVO a importância de R$ 2.644.352,93
(dois milhões seiscentos e quarenta e quatro mil, trezentos e cinquenta e dois reais e novent e tres centavos).

São Luís-MA, 31 de Dezembro de 2024

IVAN KERLEYSON DE SOUSA COSTA
Contador CRC-MA: 013890-O
CPF:032.696.903-98

MATHEUS DAMASIO MATOS BACELAR
Empresario
CPF: 370.946.318-12

MINISTÉRIO DA ECONOMIA
Secretaria Especial de Desburocratização, Gestão e Governo Digital
Secretaria de Governo Digital
Departamento Nacional de Registro Empresarial e Integração

FOLHA Nº 295
PROCESSO ADM. Nº 026/22

Câmara Municipal de Aquilândia
CNPJ 12143442 / 0001 - 70

ASSINATURA ELETRÔNICA

Certificamos que o ato da empresa BACELAR EMPREENDIMENTOS LTDA consta assinado digitalmente por:

IDENTIFICAÇÃO DO(S) ASSINANTE(S)	
CPF/CNPJ	Nome
17146372391	JOSE AILTON BARROS PEREIRA
37094631812	MATHEUS DAMASIO MATOS BACELAR

CERTIFICO O REGISTRO EM 24/01/2022 17:21 SOB Nº 20220062609.
PROTOCOLO: 220062609 DE 23/01/2022.
CÓDIGO DE VERIFICAÇÃO: 12200874477. CNPJ DA SEDE: 44525056000135.
NIRE: 21201186648. COM EFEITOS DO REGISTRO EM: 24/01/2022.
BACELAR EMPREENDIMENTOS LTDA

JUCEMA

RICARDO DINIZ DIAS
VICE-PRESIDENTE
www.empresafacil.ma.gov.br

A validade deste documento, se impresso, fica sujeito à comprovação de sua autenticidade nos respectivos portais, informando seus respectivos códigos de verificação.

BACELAR EMPREENDIMENTOS LTDA

FOLHA Nº 296
PROCESSO ADM. Nº 026/22
Câmara Municipal de Açailândia
CNPJ 12143 442 . 0001 - 78

Travessa Borboletas nº 14

Bairro Anil

São Luis-MA
CEP: 65045-150
CNPJ: 44.525.056/0001-35
NIRE: 21201186648

BALANÇO PATRIMONIAL DE ABERTURA

ATIVO

Ativo Circulante		**100.000,00**
Caixa		**100.000,00**

PASSIVO

Patrimônio Líquido		**100.000,00**
Capital Social		**100.000,00**
	Matheus Damásio Matos Bacelar	100.000,00

Importa o presente Balanço Patrimonial de Abertura no seu Ativo e Passivo na importância de R$ 100.000,00 (Cem mil Reais).

São Luis - MA, 08 de Dezembro de 2021

José Ailton Barros Pereira
Téc.em Contabilidade
CRC-MA: 008142/O-3
CPF: 171.463.723-91

Matheus Damásio Matos Bacelar
Sócio
RG: 05406483563 SSP-MA
CPF: 370.946.318-12

Ministério da Indústria e Comércio Exterior e Serviços
Secretaria Especial da Micro e Pequena Empresa
Departamento de Registro Empresarial e Integração

JUCEMA

FOLHA Nº 297
PROCESSO ADM. Nº 026/06

Câmara Municipal de Açailândia
CNPJ 12143442 0001 - 76

TERMO DE AUTENTICAÇÃO - LIVRO DIGITAL

Declaro exatos os Termos de Abertura e de Encerramento do Livro Digital com características abaixo, conferido e autenticado por ANSELMO DIAS CARNEIRO LOPES FILHO, sob a autenticidade nº 12300720488 em 18/01/2023, protocolo 230049443. Para validação de Autenticação dos Termos, deverá ser acessado o Portal de Serviços / verificação de documentos do Empreendedor (http://www.empresafacil.ma.gov.br) e informar o código de verificação.

Identificação da Empresa	
Nome Empresarial:	BACELAR EMPREENDIMENTOS LTDA
Número de Registro:	21201186648
CNPJ:	44525056000135
Município:	São Luís

Identificação do Livro Digital	
Tipo de Livro:	DIÁRIO
Número de Ordem:	1
Período de Escrituração:	01/01/2022 - 31/12/2022

Assinante(s)	Nome	Cargo(s)
03269690398	IVAN KERLEYSON DE SOUSA COSTA	MA013890
37094631812	MATHEUS DAMASIO MATOS BACELAR	

CERTIFICO A AUTENTICAÇÃO EM 18/01/2023 14:56 SOB Nº 20230049443.
PROTOCOLO: 230049443 DE 11/01/2023. CÓDIGO DE VERIFICAÇÃO:
12300720488. NIRE: 21201186648.
BACELAR EMPREENDIMENTOS LTDA

JUCEMA

ANSELMO DIAS CARNEIRO LOPES FILHO
RESPONSÁVEL PELA AUTENTICAÇÃO
SÃO LUÍS, 18/01/2023
empresafacil.ma.gov.br

A validade deste documento, se impresso, fica sujeita à comprovação de sua autenticidade nos respectivos portais, informando seus respectivos códigos de verificação.

FOLHA Nº 298
PROCESSO ADM. Nº 026/23
Câmara Municipal de Açailândia
CNPJ 12.143.442 0001 - 76

Analise Econômica/Financeira Exercício 2022

Empresa: BACELAR EMPREENDIMENTOS LTDA

CNPJ: 44.525.056/0001-35
Endereço: TV BORBOLETAS,14,ANIL, SAO LUIS MA, CEP 65.045-150.
NIRE: 21201186648

Índice de Liquidez Geral

ILG= AC+RLP / PC+ELP = 260.840,68 / 26.388,63 = 9,88

Índice de Liquidez Seca

ILS= AC-Estoque / PC = 54.608,87 / 20.388,63 = 2,67

Índice de Liquidez Corrente

ILC= AC / PC = 260.840,68 / 20.388,63 = 12,79

Índice de Liquidez Imediata Disponivel

ILI= Disponivel / PC = 54.608,85 / 20.388,63 = 2,67

Índice de Solvência Geral

ISG= Ativo Total / PC + ELP = 302.041,28 / 26.388,63 = 11,44

São Luis/MA, 31 de Dezembro de 2022

MATHEUS DAMASIO MATOS BACELAR
Sócio
CPF 370946[illegible]

Ivan Kerleyson de Sousa Costa
Contador CRC MA 013890
CPF 032.696.903-98

MATHEUS DAMASIO MATOS BACELAR:37094631812
Assinado de forma digital por MATHEUS DAMASIO MATOS BACELAR:37094631812 Dados: 2023.01.11 19:00:05 -03'00'

IVAN KERLEYSON DE SOUSA COSTA:03269690398
Assinado de forma digital por IVAN KERLEYSON DE SOUSA COSTA:03269690398 Dados: 2023.01.11 18:57:42 -03'00'

FOLHA Nº 299
PROCESSO ADM. Nº 02626
Câmara Municipal de Açailândia
CNPJ 12 143 442 0001 - 76

BACELAR EMPREENDIMENTOS LTDA
CNPJ 44.525.056/0001-35
ENDEREÇO TV BORBOLETAS, 14, ANIL, SAO LUIS MA
CEP 65.045-150

FATURAMENTO DOS ULTIMOS 12 MESES

PERIODO	FATURAMENTO
JANEIRO 2022	R$ 126.250,00
FEVEREIRO 2022	R$ 130.700,00
MARÇO 2022	R$ 129.950,70
ABRIL 2022	R$ 150.820,40
MAIO 2022	R$ 162.940.10
JUNHO 2022	R$ 194.350,00
AGOSTO 2022	R$200.750,20
SETEMBRO 2022	R$ 201.140,14
OUTUBRO 2022	R$ 220.870,10
NOVEMBRO 2022	R$ 233.252,80
DEZEMBRO 2022	R$ 236.874,20

TOTAL: R$ 1.824.958,54

Na qualidade de proprietário, assino e subscrevo o presente instrumento particular.

São Luis –MA
03/01/2023

MATHEUS DAMASIO MATOS BACELAR:37094631812

Assinado de forma digital por MATHEUS DAMASIO MATOS BACELAR:37094631812
DN: c=BR, o=ICP-Brasil, ou=AC SOLUTI Multipla v5, ou=33416079000195, ou=Videoconferencia, ou=Certificado PF A1, cn=MATHEUS DAMASIO MATOS BACELAR:37094631812
Dados: 2023.01.03 18:35:03 -03'00'

PROPRIETARIO

IVAN KERLEYSON DE SOUSA COSTA:03269690398

Assinado de forma digital por IVAN KERLEYSON DE SOUSA COSTA:03269690398
DN: c=BR, o=ICP-Brasil, ou=VideoConferencia, ou=31196299000125, ou=Secretaria da Receita Federal do Brasil - RFB, ou=RFB e-CPF A1, ou=(em branco), cn=IVAN KERLEYSON DE SOUSA COSTA:03269690398
Dados: 2023.01.03 18:36:07 -03'00'

Ivan Kerleyson de Sousa Costa
Contador CRC 013890-O

MINISTÉRIO DA ECONOMIA
Secretaria Especial de Desburocratização, Gestão e Governo Digital
Secretaria de Governo Digital
Departamento Nacional de Registro Empresarial e Integração

FOLHA Nº 300
PROCESSO ADM. Nº 026/26
Câmara Municipal de Açailândia
CNPJ 12 149 442 / 0001 - 76

ASSINATURA ELETRÔNICA

Certificamos que o ato da empresa BACELAR EMPREENDIMENTOS LTDA consta assinado digitalmente por:

IDENTIFICAÇÃO DO(S) ASSINANTE(S)	
CPF/CNPJ	Nome
03269690398	IVAN KERLEYSON DE SOUSA COSTA
37094631812	MATHEUS DAMASIO MATOS BACELAR

JUCEMA

CERTIFICO O REGISTRO EM 11/01/2023 15:16 SOB Nº 20230046436.
PROTOCOLO: 230046436 DE 11/01/2023.
CÓDIGO DE VERIFICAÇÃO: 12300396583. CNPJ DA SEDE: 44525056000135.
NIRE: 21201186648. COM EFEITOS DO REGISTRO EM: 31/12/2022.
BACELAR EMPREENDIMENTOS LTDA

CARLOS ANDRÉ DE MORAES PEREIRA
SECRETÁRIO-GERAL
www.empresafacil.ma.gov.br

A validade deste documento, se impresso, fica sujeito à comprovação de sua autenticidade nos respectivos portais, informando seus respectivos códigos de verificação.

FOLHA Nº 301
PROCESSO ADM. Nº 02606
Câmara Municipal de Açailândia
CNPJ 12 143 442 / 0001 - 76

T E R M O D E ENCERRAMENTO

Contém o presente livro folhas, eletronicamente numeradas de 1 a 50 em uma via, todas elas ja escrituradas e servirá comolivro Diario nº 001, referente ao periodo 01/01/2022 a 31/12/2022, como encerramento do exercicio
social em 31/12/2022, da empresa **BACELAR EMPREENDIMENTOS LTDA**, estabelecida na **TV BORBOLETAS,14,ANIL, SAO LUIS MA**
CEP 65.045-150
, estado MA, inscrita no CNPJ nº **44.525.056/0001-35** e registrada na Junta Comercial do Estado do Maranhão sob o nº **21201186648.**

SÃO LUIS, MA, 01 DE JANEIRO DE 2022

MATHEUS DAMASIO MATOS BACELAR

IVAN KERLEYSON DE SOUSA COSTA
CONTADOR
CRC: 013890 CPF: 032.696.903-98

FOLHA Nº 202
PROCESSO ADM. Nº 026/26
Câmara Municipal de Açailândia
CNPJ 12143442 . 0001 - 76

gais, trabalhistas, cíveis e outras. Se avalia a possibilidade de eventuais perdas com as mesmas, ajustando a provisão para contingências e eventuais, a débito ou crédito de resultados.

10. INSTRUMENTOS FINANCEIROS

Os instrumentos financeiros, ativos e passivos da companhia, em 31 de dezembro de 2020, estão todos registrados em contas patrimoniais e não apresentam valores de mercado diferentes dos reconhecidos nas demonstrações financeiras.

11. COBERTURA DE SEGUROS

Face à natureza de suas atividades, à descentralização das suas instalações , a Empresa adota política de contratar cobertura de seguros com base no conceito securitário de "perda máxima provável" , o que corresponde ao valor máximo passível de destruição em um mesmo evento.

Dentro desse conceito, em 31 de dezembro de 2022, os ativos da Empresa apresentavam-se segurados contra sinistros (incêndio, raio, explosão, atos dolosos e impactos de veículos em R$ 500.000,

Paço do Lumiar/MA, 31 de Dezembro de 2022

MATHEUS DAMASIO MATOS BACELAR
Sócio
CPF 370.946.318-12

Ivan Kerleyson de Sousa Costa
Contador CRC MA 013890
CPF 032.696.903-98

FOLHA Nº 303
PROCESSO ADM. Nº 02686
Câmara Municipal de Açailândia
CNPJ 12 143 442 / 0001 - 76

d) Passivo circulante e exigível a longo prazo
Demonstrados por valores conhecidos ou calculáveis, acrescidos, quando aplicável, dos correspondentes encargos e variações monetárias ou cambiais incorridos até a data do balanço.

3. ESTOQUES

Mercadorias	206.231,83
Mercadorias para Revenda	206.231,83
Total	**206.231,83**

4. INVESTIMENTOS
Participação em Controladas:
- Capital Social; 100.000
- Participação no capital; 100
- Patrimônio Líquido; 275.652,65
- Lucro Líquido. 175.652,65

5. IMOBILIZADO
Avaliados pelo custo original mais reavaliação efetuada, e depreciados pelas taxas estabelecidas na legislação.

			% depreciação
Instalações	10.550,00	10.500,20	10
Maquinas e Equipamento	33.770,44	30.700,40	10
	45.320,44	**44.270,64**	

6. DIFERIDO
Neste item deverão ser informados os gastos que irão contribuir para a formação do resultado de mais de um exercício.

			% amortização
Despesas de reorganização	5.200	-	20
Despesas com Desenvolvimento de sistemas	3.100	-	20
	8.300		

7. FINANCIAMENTOS
Os financiamento de bens de capital no valor de $ 7.200 ($5.600 em 20x0), estão sujeitos à variações monetárias, além de encargos médios anuais de 18%.

8. CAPITAL
O capital social está representado por 100.000 ações sem valor nominal.

9. PROVISÃO PARA CONTINGÊNCIAS E EVENTUAIS
A Empresa, a exemplo das demais empresas que operam no país, está sujeita à contingências fiscais, le-

FOLHA Nº 304
PROCESSO ADM. Nº 026/26
Câmara Municipal de Açailândia
CNPJ 12143442 0001 - 76

BACELAR EMPREENDIMENTOS LTDA

CNPJ: 44.525.056/0001-35

Endereço: TV BORBOLETAS,14,ANIL, SAO LUIS MA, CEP 65.045-150.

NIRE: 21201186648

Notas Explicativas às demonstrações contábeis intermediárias em 31 de dezembro de 2022
(Valores expressos em milhares de Reais)

1. CONTEXTO OPERACIONAL

A Empresa se insere no seguimento de prestação de serviços e comércio, com as atividades voltadas para manutençoes, reparações,montagem,construçoes e vendas de materiais eletricos e de construção.

2. SUMÁRIO DAS PRINCIPAIS PRÁTICAS CONTÁBEIS

As demonstrações financeiras foram elaboradas em obediência aos preceitos da Legislação Comercial; e aos Princípios de Contabilidade Geralmente Aceiros. As principais práticas na elaboração das demonstrações financeiras são as seguintes:

a) Determinação do resultado
O resultado é apurado em obediência ao regime de competência de exercícios.

b) Ativos circulantes e realizável a longo prazo
A provisão para contas de realização duvidosa é calculada com base na experiência da administração com perdas em anos anteriores, condições de mercado e situação econômica.

Os estoques são demonstrados pelo custo médio de aquisição ou produção, inferiores, respectivamente, ao custo de reposição e ao valor de realização.

Importações em trânsito são demonstradas pelo custo acumulado de cada importação.

Os demais ativos circulantes e realizáveis a longo prazo estão demonstrados aos seus valores originais, adicionados, quando aplicável, pelos valores de juros e variações monetárias ou, no caso de despesas pagas antecipadamente, demonstrados pelo valor de custo.

c) Ativo permanente
Os investimentos permanentes e relevantes em companhias ligadas são avaliados pelo método da equivalência patrimonial.

O ativo imobilizado é demonstrado ao custo ou valor de avaliação. As depreciações são calculadas pelo método linear.

O ativo diferido é demonstrado ao custo e as amortizações são efetuadas entre cinco e dez anos, a partir da data em que os benefícios começam a ser gerados.

BACELAR EMPREENDIMENTOS LTDA
CNPJ : 44.525.056/0001-35 NIRE: 21201186648 Emissão: 21:50 10/01/2023
ENDEREÇO: TV BORBOLETAS,14,ANIL, SAO LUIS MA
CEP 65.045-350
BALANÇO PATRIMONIAL de 01/01/2022 à 31/12/2022 DEMONSTRAÇÃO DE RESULTADO DO EXERCÍCIO - DRE Página 1 de 1

FOLHA Nº 305
PROCESSO ADM. Nº 026/23
Câmara Municipal de Açailândia
CNPJ 12.1[illegible]/0001-76

Descrição	01/01/2022 a 31/12/2022
(+) RECEITA OPERACIONAL BRUTA	**586.800,44**
Faturamento Prod Merc e Serviços	586.800,44
Vendas de mercadoria	**315.405,30**
Receita Bruta de Vendas	315.405,30
Revenda de Mercadorias	315.405,30
Prestação de Serviços	**271.395,14**
Serviços Prestados	271.395,14
(-) Deduções de Receitas	**33.402,20**
Impostos Faturados	33.402,20
Simples Nacional	33.402,20
(-) Simples s/ Faturamento	33.402,20
(=) RECEITA LIQUIDA	**463.598,24**
(-) Custo das Mercadorias/Serv/Produtos Vendidos	**220.104,10**
Custo das Mercadorias Revendidas	**208.100,89**
Custo dos Produtos vendidos	208.100,89
CMV	208.100,89
Custo dos Serviços Prestados	**12.003,21**
Custo dos Serviços Prestados	12.003,21
Custo dos Serviços Prestados	12.003,21
(=) LUCRO BRUTO	**243.841,49**
(-) DESPESAS OPERACIONAIS	**68.188,84**
DESPESAS ADMINISTRATIVAS	**49.067,61**
DESPESA ADMINISTRATIVA/PESSOAL	**49.067,61**
Agua, Luz e Telefone	5.110,80
Combustivel	10.905,85
Impostos,Taxas e Tarifas	4.850,00
Material de Expediente	4.800,00
Despesas com Locação	15.200,00
Uniformes e Fardamentos	600,00
Despesas com Consertos e Reformas	3.800,96
Despesas com veículos	3.800,00
RESULTADO FINANCEIRO	**19.121,23**
(-) DESPESAS FINANCEIRAS	**19.121,23**
DESPESAS FINANCEIRAS	**19.121,23**
Juros Passivo	10.002,80
Juros de Mora (impostos)	6.110,13
Taxa Bancária	3.008,30
(=) Res. Antes das Participações e Contrib	**175.652,65**
(=) Resultado Liquido do Exercicio	**175.652,65**

São Luis-MA, 31 de Dezembro de 2022

MATHEUS DAMASIO MATOS BACELAR
Sócio
CPF:37094685812

Ivan Henrycos de Sousa Costa
Contador
CRC-013890-O MA

BACELAR EMPREENDIMENTOS LTDA
CNPJ : 44.525.056/0001-35 NIRE: 21201186648 Emissão: 21:50 10/01/2023
ENDEREÇO: TV BORBOLETAS,14,ANIL, SAO LUIS MA
CEP 65.045-150
BALANÇO PATRIMONIAL de 01/01/2022 à 31/12/2022 BALANÇO PATRIMONIAL Diário : 001

FOLHA Nº 306
PROCESSO ADM. Nº 025106
Câmara Municipal de Açailândia
CNPJ 12143442 / 0001 - 76

Descrição	Classificação	Exercício Atual
PASSIVO		****302.041,28C
PASSIVO CIRCULANTE		****20.388,63C
DUPLICATAS A PAGAR		****13.813,43C
FORNECEDORES		****13.813,43C
REFRIGERAÇÃO DUFRIO COMERCIO E IMPORTAÇ	2.1.1.01.001.000	899,20C
FRIOVIX COMERCIO DE REFRIGERACAO LTDA	2.1.1.01.001.000	12.914,23C
EMPRESTIMOS E FINANCIAMENTOS CP		******* 5.471,20C
Bancos Nacionais		******* 5.471,20C
Banco do Nordeste	2.1.1.02.001.000	5.471,20C
OBRIGACOES TRABALHISTAS		******1.104,00C
Impostos e Contribuições		******1.104,00C
Simples a Recolher	2.1.1.06.001.000	1.104,00C
PASSIVO NÃO CIRCULANTE		6.000,00C
Empréstimos e Financiamento LP	2.1.1.10.001.001	6.000,00C
Bancos Nacionais		*****6.000,00C
Banco Nordeste Ag 278 C/C 710-4		6.000,00C
PATRIMONIO LIQUIDO		*****275.652,65C
CAPITAL SOCIAL		****100.000,00C
CAPITAL SOCIAL SUBSCRITO		****100.000,00C
MATHEUS DAMASIO MATOS BACELAR		100.000,00C
Lucros/Prejuizos Acumulados		175.652,65C
Lucros/Prejuizos do Exercicio		175.652,65C

Reconhecemos a exatidão do presente balanço, somando tanto o ATIVO como no PASSIVO a importância de de R$ 302.041,28 (trezentos e dois mil e quarenta e um reais e vinte e oito centavos).

São Luís -MA, 31 de Dezembro de 2022

MATHEUS DAMASIO MATOS BACELAR
Empresario
CPF: 370.946.318-12

IVAN KERLBYSON DE SOUSA COSTA
Contador CRC-MA: 013890-O
CPF:032.696.903-98

FOLHA Nº 307
PROCESSO ADM. Nº 024/26
Câmara Municipal de Açailândia
CNPJ 12.143.442/0001-76

BACELAR EMPREENDIMENTOS LTDA
CNPJ : 44.525.056/0001-35 NIRE: 21201186648 Emissão: 21:50 10/01/2023
ENDEREÇO: TV BORBOLETAS,14,ANIL, SAO LUIS MA
CEP 65.045-150
BALANÇO PATRIMONIAL de 01/01/2022 à 31/12/2022 BALANÇO PATRIMONIAL Diário : 001

Descrição	Classificação	Exercício Atual
ATIVO		*******302.041,28D**
ATIVO CIRCULANTE		******260.840,68D**
DISPONIBILIDADES		********54.608,85D**
CAIXA		********47.595,63D**
Caixa Geral (10101)	1.1.1.01.001.000	47.595,63D
BANCO S		********6.158,24D**
CONTAS CORRENTES		********6.158,24D**
Banco do Nordeste	1.1.1.02.001.000	5.513,03D
Banco CEF	1.1.102.001.001	645,21D
APLICAÇÃO FINANCEIRA		*******854,98D**
Banco Santander	1.01.01.03.0003	854,98D
ESTOQUES		******206.231,83D**
ESTOQUE DE MERCADORIAS		******206.231,83D**
Mercadorias para Revenda (00091)	1.1.3.01.001.000	206.231,83D
ATIVO NAO CIRCULANTE		*******41.200,60D**
IMOBILIZADO		******41.200,60D**
IMOBILIZAÇOES TECNICAS		******41.200,60D**
Instalações		10.500,20D
Maquinas e Equipamentos	1.2.3.01.003.000	30.700,40D

Reconhecemos a exatidão do presente balanço, somando tanto o ATIVO como no PASSIVO a importância de R$ 302.041,28 (trezentos e dois mil e quarenta e um reais e vinte e oito centavos).

São Luis-MA, 31 de Dezembro de 2022

MATHEUS DAMASIO MATOS BACELAR
Empresario
CPF: 370.946.318-12

IVAN KERLEYSON DE SOUSA COSTA
Contador CRC-MA: 013890-O
CPF:032.696.903-98

FOLHA Nº 308
PROCESSO ADM. Nº 02/166
Câmara Municipal de Açailândia
CNPJ 12 143 442 / 0001 - 76

T E R M O D E A B E R T U R A

Contém o presente livro folhas, eletronicamente numeradas de 1 a 50 em uma via, todas elas ja escrituradas e servirá comolivro Diario nº 001, referente ao periodo 01/01/2022 a 31/12/2022, como abertura do exercicio
social em 31/12/2022, da empresa **BACELAR EMPREENDIMENTOS LTDA**, estabelecida na **TV BORBOLETAS,14,ANIL, SAO LUIS MA**
CEP **65.045-150**
, estado MA, inscrita no CNPJ nº **44.525.056/0001-35** eregistrada na Junta Comercial do Estado do Maranhão sob o nº **21201186648.**

SÃO LUIS, MA, 01 DE JANEIRO DE 2022

MATHEUS DAMASIO MATOS BACELAR

IVAN KERLEYSON DE SOUSA COSTA
CONTADOR
CRC: 013890 CPF: 032.696.903-98

MINISTÉRIO DA ECONOMIA
Secretaria Especial de Desburocratização, Gestão e Governo Digital
Secretaria de Governo Digital
Departamento Nacional de Registro Empresarial e Integração

FOLHA Nº 309
PROCESSO ADM. Nº 026/26
Câmara Municipal de Açailândia
CNPJ 12 143 442 0001 - 76

ASSINATURA ELETRÔNICA

Certificamos que o ato da empresa BACELAR EMPREENDIMENTOS LTDA consta assinado digitalmente por:

IDENTIFICAÇÃO(Ó)S ASSINANTE(S)	
CPF/CNPJ	Nome
03269690398	IVAN KERLEYSON DE SOUSA COSTA
37094631812	MATHEUS DAMASIO MATOS BACELAR

CERTIFICO O REGISTRO EM 06/02/2024 11:36 SOB Nº 20240169085.
PROTOCOLO: 240169085 DE 06/02/2024.
CÓDIGO DE VERIFICAÇÃO: 12401713493. CNPJ DA SEDE: 44525056000135.
NIRE: 21201186649. COM EFEITOS DO REGISTRO EM: 06/02/2024.
BACELAR EMPREENDIMENTOS LTDA

JUCEMA

CARLOS ANDRÉ DE MORAES PEREIRA
SECRETÁRIO-GERAL
www.empresafacil.ma.gov.br

A validade deste documento, se impresso, fica sujeito à comprovação de sua autenticidade nos respectivos portais, informando seus respectivos códigos de verificação.

FOLHA Nº 310
PROCESSO ADM. Nº 026/26
Câmara Municipal de Açailândia
CNPJ 12.143.442/0001-76

gais, trabalhistas, cíveis e outras. Se avalia a possibilidade de eventuais perdas com as mesmas, ajustando a provisão para contingências e eventuais, a débito ou crédito de resultados.

10. INSTRUMENTOS FINANCEIROS

Os instrumentos financeiros, ativos e passivos da companhia, em 31 de dezembro de 2020, estão todos registrados em contas patrimoniais e não apresentam valores de mercado diferentes dos reconhecidos nas demonstrações financeiras.

11. COBERTURA DE SEGUROS

Face à natureza de suas atividades, à descentralização das suas instalações , a Empresa adota política de contratar cobertura de seguros com base no conceito securitário de "perda máxima provável" , o que corresponde ao valor máximo passível de destruição em um mesmo evento.

Dentro desse conceito, em 31 de dezembro de 2022, os ativos da Empresa apresentavam-se segurados contra sinistros (incêndio, raio, explosão, atos dolosos e impactos de veículos em R$ 500.000,

Paço do Lumiar/MA, 31 de Dezembro de 2022

MATHEUS DAMASIO MATOS BACELAR
Socio
CPF 370.946.318-12

Ivan Kerleyson de Sousa Costa
Contador CRC MA 013890
CPF 032.696.983-98

FOLHA Nº 311
PROCESSO ADM. Nº 026/26
Câmara Municipal de Açuilândia
CNPJ 12 143 442 . 0001 - 76

d) Passivo circulante e exigível a longo prazo
Demonstrados por valores conhecidos ou calculáveis, acrescidos, quando aplicável, dos correspondentes encargos e variações monetárias ou cambiais incorridos até a data do balanço.

3. ESTOQUES

Mercadorias	206.231,83
Mercadorias para Revenda	206.231,83
Total	**206.231,83**

4. INVESTIMENTOS
Participação em Controladas:
- Capital Social; 100.000
- Participação no capital; 100
- Patrimônio Líquido; 275.652,65
- Lucro Líquido. 175.652,65

5. IMOBILIZADO
Avaliados pelo custo original mais reavaliação efetuada, e depreciados pelas taxas estabelecidas na legislação.

			% depreciação
Instalações	10.550,00	10.500,20	10
Maquinas e Equipamento	33.770,44	30.700,40	10
	45.320,44	**44.270,64**	

6. DIFERIDO
Neste item deverão ser informados os gastos que irão contribuir para a formação do resultado de mais de um exercício.

			% amortização
Despesas de reorganização	5.200	-	20
Despesas com Desenvolvimento de sistemas	3.100	-	20
	8.300		

7. FINANCIAMENTOS
Os financiamento de bens de capital no valor de $ 7.200 ($5.600 em 20x0), estão sujeitos à variações monetárias, além de encargos médios anuais de 18%.

8. CAPITAL
O capital social está representado por 100.000 ações sem valor nominal.

9. PROVISÃO PARA CONTINGÊNCIAS E EVENTUAIS
A Empresa, a exemplo das demais empresas que operam no país, está sujeita à contingências fiscais, le-

FOLHA Nº 312
PROCESSO ADM. Nº 026/26
Câmara Municipal de Açailândia
CNPJ 12 143 442 0001 - 76

BACELAR EMPREENDIMENTOS LTDA

CNPJ: 44.525.056/0001-35

Endereço: TV BORBOLETAS,14,ANIL, SAO LUIS MA, CEP 65.045-150.

NIRE: 21201186648

Notas Explicativas às demonstrações contábeis intermediárias em 31 de dezembro de 2022
(Valores expressos em milhares de Reais)

1. CONTEXTO OPERACIONAL

A Empresa se insere no seguimento de prestação de serviços e comércio, com as atividades voltadas para manutençoes, reparações,montagem,construçoes e vendas de materiais eletricos e de construção.

2. SUMÁRIO DAS PRINCIPAIS PRÁTICAS CONTÁBEIS

As demonstrações financeiras foram elaboradas em obediência aos preceitos da Legislação Comercial; e aos Princípios de Contabilidade Geralmente Aceiros. As principais práticas na elaboração das demonstrações financeiras são as seguintes:

a) Determinação do resultado
O resultado é apurado em obediência ao regime de competência de exercícios.

b) Ativos circulantes e realizável a longo prazo
A provisão para contas de realização duvidosa é calculada com base na experiência da administração com perdas em anos anteriores, condições de mercado e situação econômica.

Os estoques são demonstrados pelo custo médio de aquisição ou produção, inferiores, respectivamente, ao custo de reposição e ao valor de realização.

Importações em trânsito são demonstradas pelo custo acumulado de cada importação.

Os demais ativos circulantes e realizáveis a longo prazo estão demonstrados aos seus valores originais, adicionados, quando aplicável, pelos valores de juros e variações monetárias ou, no caso de despesas pagas antecipadamente, demonstrados pelo valor de custo.

c) Ativo permanente
Os investimentos permanentes e relevantes em companhias ligadas são avaliados pelo método da equivalência patrimonial.

O ativo imobilizado é demonstrado ao custo ou valor de avaliação. As depreciações são calculadas pelo método linear.

O ativo diferido é demonstrado ao custo e as amortizações são efetuadas entre cinco e dez anos, a partir da data em que os benefícios começam a ser gerados.

BACELAR EMPREENDIMENTOS LTDA
CNPJ : 44.525.056/0001-35 NIRE: 21201185648 Emissão: 21:50 10/01/2023
ENDEREÇO: TV BORBOLETAS,14,ANIL, SAO LUIS MA
CEP 65.045-150
BALANÇO PATRIMONIAL de 01/01/2022 à 31/12/2022 DEMONSTRAÇÃO DE RESULTADO DO EXERCICIO - CAPE Diário : 001

FOLHA Nº 313
PROCESSO ADM. Nº 020/26
Câmara Municipal de Açailândia
CNPJ 12.[illegible]442 , 0001 - 76

Descrição	01/01/2022 a 31/12/2022
(+) RECEITA OPERACIONAL BRUTA	**586.800,44**
Faturamento Prod Merc e Serviços	**586.800,44**
Vendas de mercadoria	**315.405,30**
Receita Bruta de Vendas	315.405,30
Revenda de Mercadorias	315.405,30
Prestação de Serviços	**271.395,14**
Serviços Prestados	271.395,14
(-) Deduções de Receitas	**33.402,20**
Impostos Faturados	33.402,20
Simples Nacional	33.402,20
(-) Simples s/ Faturamento	33.402,20
(=) RECEITA LIQUIDA	**463.598,24**
(-) Custo das Mercadorias/Serv/Produtos Vendidas	**220.104,10**
Custo das Mercadorias Revendidas	**208.100,89**
Custo dos Produtos vendidos	208.100,89
CMV	208.100,89
Custo dos Serviços Prestados	**12.003,21**
Custo dos Serviços Prestados	12.003,21
Custo dos Serviços Prestados	12.003,21
(=) LUCRO BRUTO	**243.841,49**
(-) DESPESAS OPERACIONAIS	**68.188,84**
DESPESAS ADMINISTRATIVAS	**49.067,61**
DESPESA ADMINISTRATIVA/PESSOAL	**49.067,61**
Agua, Luz e Telefone	5.110,80
Combustivel	10.905,85
Impostos,Taxas e Tarifas	4.850,00
Material de Expediente	4.800,00
Despesas com Locação	15.200,00
Uniformes e Fardamentos	600,00
Despesas com Consertos e Reformas	3.800,96
Despesas com veiculos	3.800,00
RESULTADO FINANCEIRO	**19.121,23**
(-) DESPESAS FINANCEIRAS	**19.121,23**
DESPESAS FINANCEIRAS	**19.121,23**
Juros Passivo	10.002,80
Juros de Mora (impostos)	6.110,13
Taxa Bancária	3.008,30
(=) Res. Antes das Participações e Contrib	**175.652,65**
(=) Resultado Liquido do Exercicio	**175,652,65**

São Luís-MA, 31 de Dezembro de 2022

MATHEUS DAMASIO MATOS BACELAR
Socio
CPF:37084831812

Ivan Kerlyson de Sousa Costa
Contador
CRC 012890-O MA

Ministério da Indústria e Comércio Exterior e Serviços
Secretaria Especial da Micro e Pequena Empresa
Departamento de Registro Empresarial e Integração

JUCEMA

FOLHA Nº 319
PROCESSO ADM. Nº 02/26
Câmara Municipal de Açailândia
CNPJ 12143442 / 0001-76

TERMO DE AUTENTICAÇÃO - LIVRO DIGITAL

Declaro exatos os Termos de Abertura e de Encerramento do Livro Digital com características acima conferido e autenticado por ANSELMO DIAS CARNEIRO LOPES FILHO, sob a autenticidade nº 12401540785 em 02/02/2024, protocolo 240153553. Para validação de Autenticação dos Termos, deverá ser acessado o Portal de Serviços / verificação de documentos do Empreendedor (http://www.empresafacil.ma.gov.br) e informar o código de verificação.

Identificação de Empresa	
Nome Empresarial:	BACELAR EMPREENDIMENTOS LTDA
Número de Registro:	21201186648
CNPJ:	44525056000135
Municipio:	São Luís

Identificação do Livro Digital	
Tipo de Livro:	DIÁRIO AUXILIAR DIVERSOS
Número de Ordem:	1
Período de Escrituração:	01/01/2022 - 31/12/2022

Assinante(s)	Nome	CRC/OAB
03269690398	IVAN KERLEYSON DE SOUSA COSTA	MA013890
37094631812	MATHEUS DAMASIO MATOS BACELAR	

CERTIFICO A AUTENTICAÇÃO EM 02/02/2024 07:22 SOB Nº 20240153553.
PROTOCOLO: 240153553 DE 01/02/2024. CÓDIGO DE VERIFICAÇÃO:
12401540785. NIRE: 21201186648.
BACELAR EMPREENDIMENTOS LTDA

JUCEMA

ANSELMO DIAS CARNEIRO LOPES FILHO
RESPONSÁVEL PELA AUTENTICAÇÃO
SÃO LUÍS, 02/02/2024
empresafacil.ma.gov.br

A validade deste documento, se impresso, fica sujeito comprovar de sua autenticidade nos respectivos portais, informando seus respectivos códigos de verificação.

MINISTÉRIO DA ECONOMIA
Secretaria Especial de Desburocratização, Gestão e Governo Digital
Secretaria de Governo Digital
Departamento Nacional de Registro Empresarial e Integração

FOLHA Nº 315
PROCESSO ADM. Nº 026/02
Câmara Municipal de Açailândia
CNPJ 12.143.442 . 0001 - 76

ASSINATURA ELETRÔNICA

Certificamos que o ato da empresa BACELAR EMPREENDIMENTOS LTDA consta assinado digitalmente por:

IDENTIFICAÇÃO(ÕES)/ASSINANTE(S)	
CPF/CNPJ	Nome
03269690398	IVAN KERLEYSON DE SOUSA COSTA
37094631812	MATHEUS DAMASIO MATOS BACELAR

CERTIFICO A AUTENTICAÇÃO EM 02/02/2024 07:22 SOB Nº 20240153553.
PROTOCOLO: 240153553 DE 01/02/2024. NIRE: 21201196648.
BACELAR EMPREENDIMENTOS LTDA

JUCEMA

ANSELMO DIAS CARNEIRO LOPES FILHO
RESPONSÁVEL PELA AUTENTICAÇÃO
SÃO LUÍS, 02/02/2024
empresafacil.ma.gov.br

Termo de Encerramento

FOLHA Nº 316
PROCESSO ADM. Nº 038/26
Câmara Municipal de Açailândia
CNPJ 12143442 0001 - 76

Nome do Livro: DIÁRIO AUXILIAR DIVERSOS

Nº de Ordem: 1

O presente livro do tipo DIÁRIO AUXILIAR DIVERSOS contém páginas numeradas, do nº 01 ao nº 49, e serviu para escrituração no período de 01/01/2022 a 31/12/2022, da empresa BACELAR EMPREENDIMENTOS LTDA.

São Luís, 31/12/2022

IVAN KERLEYSON DE SOUSA COSTA
CONTADOR
CRC/MA 013890

MATHEUS DAMASIO MATOS BACELAR
Administrador, Sócio
CPF 370.946.318-12

FOLHA Nº 317
PROCESSO ADM. Nº 026126
Câmara Municipal de Açailândia
CNPJ 12 143 442 0001 - 76

Analise Econômica/Financeira Exercicio 2022

Empresa: BACELAR EMPREENDIMENTOS LTDA

CNPJ: 44.525.056/0001-35
Endereço: TV BORBOLETAS,14,ANIL, SAO LUIS MA, CEP 65.045-150.
NIRE: 21201185648

Índice de Liquidez Geral

$$ILG = \frac{AC+RLP}{PC+ELP} = \frac{260.840,68}{26.388,63} = 9,88$$

Índice de Liquidez Seca

$$ILS = \frac{AC-Estoque}{PC} = \frac{54.608,87}{20.388,63} = 2,67$$

Índice de Liquidez Corrente

$$ILC = \frac{AC}{PC} = \frac{260.840,68}{20.388,63} = 12,79$$

Índice de Liquidez Imediata Disponível

$$ILI = \frac{Disponivel}{PC} = \frac{54.608,85}{20.388,63} = 2,67$$

Índice de Solvência Geral

$$ISG = \frac{Ativo\ Total}{PC + ELP} = \frac{302.041,28}{26.388,63} = 11,44$$

São Luís/MA, 31 de Dezembro de 2022

MATHEUS DAMASIO MATOS BACELAR
Sócio
CPF 370946318[illegible]

Ivan Kerleyson de Sousa Costa
Contador CRC MA 013890
CPF 032.696.903-98

MATHEUS DAMASIO MATOS BACELAR:37094631812 Assinado de forma digital por MATHEUS DAMASIO MATOS BACELAR:37094631812 Dados: 2023.01.11 19:00:05 -03'00'

IVAN KERLEYSON DE SOUSA COSTA:03269690398 Assinado de forma digital por IVAN KERLEYSON DE SOUSA COSTA:03269690398 Dados: 2023.01.11 18:57:42 -03'00'

FOLHA Nº 318
PROCESSO ADM. Nº 026/26
Câmara Municipal de Araguatins
CNPJ 12.143.442/0001-76

(00446) Resultado Final do Exercicio	ENCERRAMENTO DO EXERCICIO 2022	34.444,82		
(00446) Resultado Final do Exercicio	ENCERRAMENTO DO EXERCICIO 2022	241,36		
(00446) Resultado Final do Exercicio	ENCERRAMENTO DO EXERCICIO 2022	2.250,00		
(00446) Resultado Final do Exercicio	ENCERRAMENTO DO EXERCICIO 2022	3.298,00		
(00446) Resultado Final do Exercicio	ENCERRAMENTO DO EXERCICIO 2022	15.345,59		
(00446) Resultado Final do Exercicio	ENCERRAMENTO DO EXERCICIO 2022			55,50
(00446) Resultado Final do Exercicio	ENCERRAMENTO DO EXERCICIO 2022	3.878,44		
(00446) Resultado Final do Exercicio	ENCERRAMENTO DO EXERCICIO 2022			100.296,70
TO TAL GERAL DO PERÍO DO:		**2.650.142,54**		**2.650.142,54**

FOLHA Nº 319
PROCESSO ADM. Nº 026/26
Câmara Municipal de Açailândia
CNPJ 12 143 442 0001-76

(00305) Aluguel	ENCERRAMENTO DO EXERCICIO 2022			27.700,00
(00315) Honorarios Contabeis	ENCERRAMENTO DO EXERCICIO 2022			13.800,00
(00316) Honorarios Advocaticios	ENCERRAMENTO DO EXERCICIO 2022			500,00
(00318) Servicos Prestados por Pessoa Fisica	ENCERRAMENTO DO EXERCICIO 2022			44.626,42
(00319) Servicos Prestados por Pessoa Juridica	ENCERRAMENTO DO EXERCICIO 2022			150,00
(00328) Materiais de Consumo	ENCERRAMENTO DO EXERCICIO 2022			280,40
(00335) Manutencao e Revisao de Veiculos	ENCERRAMENTO DO EXERCICIO 2022			1.590,00
(00342) Softwares e Perifericos	ENCERRAMENTO DO EXERCICIO 2022			795,74
(00348) Servicos de Informatica	ENCERRAMENTO DO EXERCICIO 2022			3.174,22
(00349) Outras Despesas Administrativas	ENCERRAMENTO DO EXERCICIO 2022			34.338,62
(00373) Juros e Multa por atraso de pagamento	ENCERRAMENTO DO EXERCICIO 2022			128,16
(00352) Alvara	ENCERRAMENTO DO EXERCICIO 2022			255,36
(00360) Outros Impostos e Taxas Municipais	ENCERRAMENTO DO EXERCICIO 2022			703,46
(00362) Outros Impostos e Taxas Federais	ENCERRAMENTO DO EXERCICIO 2022			1.324,36
(00363) Outras Despesas Tributarias	ENCERRAMENTO DO EXERCICIO 2022			439,12
(00367) Tarifas/Taxas/Demais Despesas Bancarias	ENCERRAMENTO DO EXERCICIO 2022			2.173,18
(00371) Juros s/ emprestimos e financiamentos	ENCERRAMENTO DO EXERCICIO 2022			7.445,33
(00374) Outras despesas financeiras	ENCERRAMENTO DO EXERCICIO 2022			10,08
(00388) Venda de Mercadorias	ENCERRAMENTO DO EXERCICIO 2022	181.922,60		
(00393) (-)SIMPLES NACIONAL s/ vendas	ENCERRAMENTO DO EXERCICIO 2022			8.100,81
(00394) (-)SIMPLES NACIONAL s/ faturamento	ENCERRAMENTO DO EXERCICIO 2022			3.338,01
(00395) (-)SIMPLES NACIONAL s/ faturamento	ENCERRAMENTO DO EXERCICIO 2022			15.372,59
(00418) Outras Receitas Financeiras	ENCERRAMENTO DO EXERCICIO 2022	45,60		
(00395) (-)SIMPLES NACIONAL s/ faturamento	ENCERRAMENTO DO EXERCICIO 2022			15.372,59
(00418) Outras Receitas Financeiras	ENCERRAMENTO DO EXERCICIO 2022	45,60		
(00446) Resultado Final do Exercicio	ENCERRAMENTO DO EXERCICIO 2022	703,46		
(00446) Resultado Final do Exercicio	ENCERRAMENTO DO EXERCICIO 2022	1.324,36		
(00446) Resultado Final do Exercicio	ENCERRAMENTO DO EXERCICIO 2022	439,12		
(00446) Resultado Final do Exercicio	ENCERRAMENTO DO EXERCICIO 2022	2.173,18		
(00446) Resultado Final do Exercicio	ENCERRAMENTO DO EXERCICIO 2022	7.445,33		
(00446) Resultado Final do Exercicio	ENCERRAMENTO DO EXERCICIO 2022	128,16		
(00446) Resultado Final do Exercicio	ENCERRAMENTO DO EXERCICIO 2022	10,08		
(00446) Resultado Final do Exercicio	ENCERRAMENTO DO EXERCICIO 2022			181.922,60
(00446) Resultado Final do Exercicio	ENCERRAMENTO DO EXERCICIO 2022	67.121,81		
(00446) Resultado Final do Exercicio	ENCERRAMENTO DO EXERCICIO 2022	6.252,00		
(00446) Resultado Final do Exercicio	ENCERRAMENTO DO EXERCICIO 2022	543,10		
(00446) Resultado Final do Exercicio	ENCERRAMENTO DO EXERCICIO 2022			19,97
(00446) Resultado Final do Exercicio	ENCERRAMENTO DO EXERCICIO 2022	14.400,00		
(00446) Resultado Final do Exercicio	ENCERRAMENTO DO EXERCICIO 2022	1.599,96		
(00446) Resultado Final do Exercicio	ENCERRAMENTO DO EXERCICIO 2022	854,40		
(00446) Resultado Final do Exercicio	ENCERRAMENTO DO EXERCICIO 2022	5.299,20		
(00446) Resultado Final do Exercicio	ENCERRAMENTO DO EXERCICIO 2022	2.593,84		
(00446) Resultado Final do Exercicio	ENCERRAMENTO DO EXERCICIO 2022	4.322,59		
(00446) Resultado Final do Exercicio	ENCERRAMENTO DO EXERCICIO 2022	2.061,42		
(00446) Resultado Final do Exercicio	ENCERRAMENTO DO EXERCICIO 2022	419,28		
(00446) Resultado Final do Exercicio	ENCERRAMENTO DO EXERCICIO 2022	27.700,00		
(00446) Resultado Final do Exercicio	ENCERRAMENTO DO EXERCICIO 2022	13.800,00		
(00446) Resultado Final do Exercicio	ENCERRAMENTO DO EXERCICIO 2022	500,00		
(00446) Resultado Final do Exercicio	ENCERRAMENTO DO EXERCICIO 2022	44.626,42		
(00446) Resultado Final do Exercicio	ENCERRAMENTO DO EXERCICIO 2022	140,00		
(00446) Resultado Final do Exercicio	ENCERRAMENTO DO EXERCICIO 2022	180,40		
(00446) Resultado Final do Exercicio	ENCERRAMENTO DO EXERCICIO 2022	1.200,00		
(00446) Resultado Final do Exercicio	ENCERRAMENTO DO EXERCICIO 2022	700,00		
(00446) Resultado Final do Exercicio	ENCERRAMENTO DO EXERCICIO 2022	3.124,21		

FOLHA Nº 320
PROCESSO ADM. Nº 026/26
Câmara Municipal de Açailândia
CNPJ 12.143.442/0001-76

(00251) Prejuizo Acumulado	ENCERRAMENTO DO EXERCICIO 2022			
(00258) Custo das Mercadorias Vendidas	ENCERRAMENTO DO EXERCICIO 2022			67.121,81
(00260) Fretes s/ compras	ENCERRAMENTO DO EXERCICIO 2022			6.252,00
(00262) (-)Mercadorias Recebidas em Bonificacao	ENCERRAMENTO DO EXERCICIO 2022		19,97	
(00276) Salarios e Ordenados	ENCERRAMENTO DO EXERCICIO 2022			14.400,00
(00277) Ferias	ENCERRAMENTO DO EXERCICIO 2022			1.599,96
(00278) 13 salario	ENCERRAMENTO DO EXERCICIO 2022			854,40
(00284) Plano de Saude	ENCERRAMENTO DO EXERCICIO 2022			1.572,10
(00286) INSS	ENCERRAMENTO DO EXERCICIO 2022			5.299,20
(00287) FGTS	ENCERRAMENTO DO EXERCICIO 2022			2.593,84
(536) Transporte/Locomoção	ENCERRAMENTO DO EXERCICIO 2022			3.998,40
(00300) Energia	ENCERRAMENTO DO EXERCICIO 2022			4.322,59
(00303) Telefone	ENCERRAMENTO DO EXERCICIO 2022			2.061,42
(00304) Internet	ENCERRAMENTO DO EXERCICIO 2022			419,28
(00305) Aluguel	ENCERRAMENTO DO EXERCICIO 2022			27.700,00
(00315) Honorarios Contabeis	ENCERRAMENTO DO EXERCICIO 2022			13.800,00
(00316) Honorarios Advocaticios	ENCERRAMENTO DO EXERCICIO 2022			500,00
(00318) Servicos Prestados por Pessoa Fisica	ENCERRAMENTO DO EXERCICIO 2022			44.626,42
(00319) Servicos Prestados por Pessoa Juridica	ENCERRAMENTO DO EXERCICIO 2022			150,00
(00328) Materiais de Consumo	ENCERRAMENTO DO EXERCICIO 2022			280,40
(00335) Manutencao e Revisao de Veiculos	ENCERRAMENTO DO EXERCICIO 2022			1.590,00
(00342) Softwares e Perifericos	ENCERRAMENTO DO EXERCICIO 2022			795,74
(00348) Servicos de Informatica	ENCERRAMENTO DO EXERCICIO 2022			3.174,22
(00349) Outras Despesas Administrativas	ENCERRAMENTO DO EXERCICIO 2022			34.338,62
(00373) Juros e Multa por atraso de pagamento	ENCERRAMENTO DO EXERCICIO 2022			128,16
(00352) Alvara	ENCERRAMENTO DO EXERCICIO 2022			255,36
(00360) Outros Impostos e Taxas Municipais	ENCERRAMENTO DO EXERCICIO 2022			703,46
(00362) Outros Impostos e Taxas Federais	ENCERRAMENTO DO EXERCICIO 2022			1.324,36
(00363) Outras Despesas Tributarias	ENCERRAMENTO DO EXERCICIO 2022			439,12
(00367) Tarifas/Taxas/Demais Despesas Bancarias	ENCERRAMENTO DO EXERCICIO 2022			2.173,18
(00371) Juros s/ emprestimos e financiamentos	ENCERRAMENTO DO EXERCICIO 2022			7.445,33
(00374) Outras despesas financeiras	ENCERRAMENTO DO EXERCICIO 2022			10,08
(00388) Venda de Mercadorias	ENCERRAMENTO DO EXERCICIO 2022		181.922,60	
(00393) (-)SIMPLES NACIONAL s/ vendas	ENCERRAMENTO DO EXERCICIO 2022			8.100,81
(00394) (-)SIMPLES NACIONAL s/ faturamento	ENCERRAMENTO DO EXERCICIO 2022			3.338,01
(00395) (-)SIMPLES NACIONAL s/ faturamento	ENCERRAMENTO DO EXERCICIO 2022			15.372,59
(00418) Outras Receitas Financeiras	ENCERRAMENTO DO EXERCICIO 2022		45,60	
(00251) Prejuizo Acumulado	ENCERRAMENTO DO EXERCICIO 2022		95.295,79	
(00258) Custo das Mercadorias Vendidas	ENCERRAMENTO DO EXERCICIO 2022			67.121,81
(00260) Fretes s/ compras	ENCERRAMENTO DO EXERCICIO 2022			6.252,00
(00262) (-)Mercadorias Recebidas em Bonificacao	ENCERRAMENTO DO EXERCICIO 2022		19,97	
(00276) Salarios e Ordenados	ENCERRAMENTO DO EXERCICIO 2022			14.400,00
(00277) Ferias	ENCERRAMENTO DO EXERCICIO 2022			1.599,96
(00278) 13 salario	ENCERRAMENTO DO EXERCICIO 2022			854,40
(00284) Plano de Saude	ENCERRAMENTO DO EXERCICIO 2022			1.572,10
(00286) INSS	ENCERRAMENTO DO EXERCICIO 2022			5.299,20
(00287) FGTS	ENCERRAMENTO DO EXERCICIO 2022			2.593,84
(536) Transporte/Locomoção	ENCERRAMENTO DO EXERCICIO 2022			3.998,40
(00300) Energia	ENCERRAMENTO DO EXERCICIO 2022			4.322,59
(00303) Telefone	ENCERRAMENTO DO EXERCICIO 2022			2.061,42
(00304) Internet	ENCERRAMENTO DO EXERCICIO 2022			419,28

FOLHA Nº 921
PROCESSO ADM. Nº 026/26
Câmara Municipal de Açailândia
CNPJ 12 143 442 / 0001 - 76

(00395) (-)SIMPLES NACIONAL s/ faturamento	VLR REF SIMPLES NACIONAL CONF NOTAS FISCAIS CONSUMIDOR FINAL		5,12
31 de dezembro de 2022			
(00011) Banco do Nordeste (Ag. 059/ Conta 108178-8)	RECEBIVEIS CARTAO	116,40	
(00034) Adiantamento de 13 salario	VLR DESCONTO 1ª PARCELA 13º SALARIO <12/2022> 000001-JOSE CLOVES LOPES CANTANHEDE		600,00
(00052) SIMPLES NACIONAL a Recuperar	COMPENSAÇÃO DO SALDO DEVIDO (SIMPLES NACIONAL)		696,19
(00066) SIMPLES NACIONAL a Compensar	COMPENSAÇÃO DO SALDO DEVIDO (SIMPLES NACIONAL)		289,69
(00067) SIMPLES NACIONAL a Compensar	COMPENSAÇÃO DO SALDO DEVIDO (SIMPLES NACIONAL)		1.334,14
(599) Cartao de Credito a Receber	RECEBIVEIS CARTAO		116,40
(00091) Mercadorias para Revenda	Ajuste de Saldos entre contas		33.510,01
(00091) Mercadorias para Revenda	APURAÇÃO CMV 2022		57.145,02
(00105) (-)Devolucao de Compras	Ajuste de Saldos entre contas	33.510,01	
(21603) Salarios e Ordenados a Pagar	VLR REF 2ª PARCELA 13º SALARIO <12/2022> 000001-JOSE CLOVES LOPES CANTANHEDE		1.200,00
(21603) Salarios e Ordenados a Pagar	VLR DESCONTO 1ª PARCELA 13º SALARIO <12/2022> 000001-JOSE CLOVES LOPES CANTANHEDE	600,00	
(21603) Salarios e Ordenados a Pagar	VLR DESCONTO INSS 13º SALARIO <12/2022> 000001-JOSE CLOVES LOPES CANTANHEDE	96,00	
(21603) Salarios e Ordenados a Pagar	VLR REF SALARIOS MÊS <12/2022> 000001-JOSE CLOVES LOPES CANTANHEDE		1.200,00
(21608) INSS a Pagar/Recolher	VLR DESCONTO INSS 13º SALARIO <12/2022> 000001-JOSE CLOVES LOPES CANTANHEDE		96,00
(21608) INSS a Pagar/Recolher	VLR DESCONTO INSS FOLHA <12/2022> 000001-JOSE CLOVES LOPES CANTANHEDE		96,00
(21608) INSS a Pagar/Recolher	VLR REF INSS EMPRESA <12/2022> -		276,00
(21608) INSS a Pagar/Recolher	VLR REF INSS TERCEIROS <12/2022> -		69,60
(21610) FGTS a Pagar	VLR FGTS 2ª PARC 13º SALARIO <12/2022> 000001-JOSE CLOVES LOPES CANTANHEDE		48,00
(21610) FGTS a Pagar	VLR FGTS S/FOLHA <12/2022> 000001-JOSE CLOVES LOPES CANTANHEDE		96,00
(00046) Honorarios Contabeis a Pagar	PROVISAO HONORARIOS CONTABEIS 12-2022		1.150,00
(00245) SIMPLES NACIONAL a Pagar	COMPENSAÇÃO DO SALDO DEVIDO (SIMPLES NACIONAL)	696,19	
(24501) SIMPLES NACIONAL a Pagar	COMPENSAÇÃO DO SALDO DEVIDO (SIMPLES NACIONAL)	289,69	
(24502) SIMPLES NACIONAL a Pagar	COMPENSAÇÃO DO SALDO DEVIDO (SIMPLES NACIONAL)	1.334,14	
(32010) Provisao de Ferias e Encargos	PROVISAO DE FERIAS (FGTS) <12/2022> -		10,66
(32010) Provisao de Ferias e Encargos	PROVISAO DE FERIAS <12/2022> -		133,33
(32010) Provisao de Ferias e Encargos	PROVISAO DE FERIAS (PREVIDENCIA) <12/2022> -		30,67
(32010) Provisao de Ferias e Encargos	PROVISAO DE FERIAS (TERCEIROS) <12/2022> -		7,73
(32011) Provisao de 13 salario e Encargos	VLR REF 2ª PARCELA 13º SALARIO <12/2022> 000001-JOSE CLOVES LOPES CANTANHEDE	1.200,00	
(32011) Provisao de 13 salario e Encargos	VLR FGTS 2ª PARC 13º SALARIO <12/2022> 000001-JOSE CLOVES LOPES CANTANHEDE	48,00	
(32011) Provisao de 13 salario e Encargos	PROVISAO DE 13º SALARIO (PREVIDENCIA) <12/2022> -		23,00
(32011) Provisao de 13 salario e Encargos	PROVISAO DE 13º SALARIO (TERCEIROS) <12/2022> -		5,80
(32011) Provisao de 13 salario e Encargos	PROVISAO DE 13º SALARIO (FGTS) <12/2022> -		8,00
(32011) Provisao de 13 salario e Encargos	PROVISAO DE 13º SALARIO <12/2022> -		100,00
(32011) Provisao de 13 salario e Encargos	REVERSÃO DE PROVISÃO 13º SALÁRIO/2022	345,60	

FOLHA Nº 322
PROCESSO ADM. Nº 026/26
Câmara Municipal de Açailândia
CNPJ 12 143 442 / 0001 - 76

(00395) (-)SIMPLES NACIONAL s/ faturamento	VLR REF SIMPLES NACIONAL CONF NOTAS FISCAIS 973-CONSUMIDOR FINAL	5,13	
31 de dezembro de 2022			
(00011) Banco do Nordeste (Ag. 059/ Conta 108178-8)	RECEBIVEIS CARTAO	116,40	
(00034) Adiantamento de 13 salario	VLR DESCONTO 1ª PARCELA 13º SALARIO <12/2022> 000001-JOSE CLOVES LOPES CANTANHEDE		600,00
(00052) SIMPLES NACIONAL a Recuperar	COMPENSAÇÃO DO SALDO DEVIDO (SIMPLES NACIONAL)		696,19
(00066) SIMPLES NACIONAL a Compensar	COMPENSAÇÃO DO SALDO DEVIDO (SIMPLES NACIONAL)		289,69
(00067) SIMPLES NACIONAL a Compensar	COMPENSAÇÃO DO SALDO DEVIDO (SIMPLES NACIONAL)		1.334,14
(599) Cartao de Credito a Receber	RECEBIVEIS CARTAO		116,40
(00091) Mercadorias para Revenda	Ajuste de Saldos entre contas		33.510,01
(00091) Mercadorias para Revenda	APURAÇÃO CMV 2022		57.145,02
(00105) (-)Devolucao de Compras	Ajuste de Saldos entre contas	33.510,01	
(21603) Salarios e Ordenados a Pagar	VLR REF 2ª PARCELA 13º SALARIO <12/2022> 000001-JOSE CLOVES LOPES CANTANHEDE		1.200,00
(21603) Salarios e Ordenados a Pagar	VLR DESCONTO 1ª PARCELA 13º SALARIO <12/2022> 000001-JOSE CLOVES LOPES CANTANHEDE	600,00	
(21603) Salarios e Ordenados a Pagar	VLR DESCONTO INSS 13º SALARIO <12/2022> 000001-JOSE CLOVES LOPES CANTANHEDE	96,00	
(21603) Salarios e Ordenados a Pagar	VLR REF SALARIOS MÊS <12/2022> 000001-JOSE CLOVES LOPES CANTANHEDE		1.200,00
(21608) INSS a Pagar/Recolher	VLR DESCONTO INSS 13º SALARIO <12/2022> 000001-JOSE CLOVES LOPES CANTANHEDE		96,00
(21608) INSS a Pagar/Recolher	VLR DESCONTO INSS FOLHA <12/2022> 000001-JOSE CLOVES LOPES CANTANHEDE		96,00
(21608) INSS a Pagar/Recolher	VLR REF INSS EMPRESA <12/2022> -		276,00
(21608) INSS a Pagar/Recolher	VLR REF INSS TERCEIROS <12/2022> -		69,60
(21610) FGTS a Pagar	VLR FGTS 2ª PARC 13º SALARIO <12/2022> 000001-JOSE CLOVES LOPES CANTANHEDE		48,00
(21610) FGTS a Pagar	VLR FGTS S/FOLHA <12/2022> 000001-JOSE CLOVES LOPES CANTANHEDE		96,00
(00046) Honorarios Contabeis a Pagar	PROVISAO HONORARIOS CONTABEIS 12-2022		1.150,00
(00245) SIMPLES NACIONAL a Pagar	COMPENSAÇÃO DO SALDO DEVIDO (SIMPLES NACIONAL)	696,19	
(24501) SIMPLES NACIONAL a Pagar	COMPENSAÇÃO DO SALDO DEVIDO (SIMPLES NACIONAL)	289,69	
(24502) SIMPLES NACIONAL a Pagar	COMPENSAÇÃO DO SALDO DEVIDO (SIMPLES NACIONAL)	1.334,14	
(32010) Provisao de Ferias e Encargos	PROVISAO DE FERIAS (FGTS) <12/2022> -		10,66
(32010) Provisao de Ferias e Encargos	PROVISAO DE FERIAS <12/2022> -		133,33
(32010) Provisao de Ferias e Encargos	PROVISAO DE FERIAS (PREVIDENCIA) <12/2022> -		30,67
(32010) Provisao de Ferias e Encargos	PROVISAO DE FERIAS (TERCEIROS) <12/2022> -		7,23
(32011) Provisao de 13 salario e Encargos	VLR REF 2ª PARCELA 13º SALARIO <12/2022> 000001-JOSE CLOVES LOPES CANTANHEDE	1.200,00	
(32011) Provisao de 13 salario e Encargos	VLR FGTS 2ª PARC 13º SALARIO <12/2022> 000001-JOSE CLOVES LOPES CANTANHEDE	48,00	
(32011) Provisao de 13 salario e Encargos	PROVISAO DE 13º SALARIO (PREVIDENCIA) <12/2022> -		23,00
(32011) Provisao de 13 salario e Encargos	PROVISAO DE 13º SALARIO (TERCEIROS) <12/2022> -		5,80
(32011) Provisao de 13 salario e Encargos	PROVISAO DE 13º SALARIO (FGTS) <12/2022> -		8,00
(32011) Provisao de 13 salario e Encargos	PROVISAO DE 13º SALARIO <12/2022> -		100,00
(32011) Provisao de 13 salario e Encargos	REVERSÃO DE PROVISÃO 13º SALÁRIO/2022	345,60	
(32018) Aluguel a pagar	VLR REF ALUGUEL MÊS		1.750,00
(00258) Custo das Mercadorias Vendidas	APURAÇÃO CMV 2022	57.145,02	
(00276) Salarios e Ordenados	VLR REF SALARIOS MÊS <12/2022> 000001-JOSE CLOVES LOPES CANTANHEDE	1.200,00	
(00277) Ferias	PROVISAO DE FERIAS <12/2022> -	133,33	
(00395) (-)SIMPLES NACIONAL s/ faturamento	VLR REF SIMPLES NACIONAL CONF NOTAS FISCAIS 972-CONSUMIDOR FINAL	1,55	

FOLHA Nº 323
PROCESSO ADM. Nº 026/26
Câmara Municipal de Açailândia
CNPJ 12 143 442 . 0001 - 76

	948-CONSUMIDOR FINAL		
(10101) Caixa Geral	RECEBIVEIS CARTAO		138,49
(10101) Caixa Geral	RECEBIVEIS CARTAO		17,98
(10101) Caixa Geral	RECEBIVEIS CARTAO		48,88
(10101) Caixa Geral	RECEBIVEIS CARTAO		263,74
(10101) Caixa Geral	AJUSTE DE SALDOS ENTRE CONTAS	6,08	
(00011) Banco do Nordeste (Ag. 059/ Conta 108178-8)	RECEBIVEIS CARTAO	138,49	
(00011) Banco do Nordeste (Ag. 059/ Conta 108178-8)	RECEBIVEIS CARTAO	17,98	
(00011) Banco do Nordeste (Ag. 059/ Conta 108178-8)	RECEBIVEIS CARTAO	48,88	
(00011) Banco do Nordeste (Ag. 059/ Conta 108178-8)	RECEBIVEIS CARTAO	263,74	
(00052) SIMPLES NACIONAL a Recuperar	COMPENSAÇÃO DO IMPOSTO DEVIDO (SIMPLES NACIONAL)		553,89
(00066) SIMPLES NACIONAL a Compensar	COMPENSAÇÃO DO IMPOSTO DEVIDO (SIMPLES NACIONAL)		394,56
(00067) SIMPLES NACIONAL a Compensar	COMPENSAÇÃO DO IMPOSTO DEVIDO (SIMPLES NACIONAL)		1.817,11
(578) ATLAS S.A.	AJUSTE DE SALDOS ENTRE CONTAS		6,08
(21603) Salarios e Ordenados a Pagar	VLR REF SALARIOS MÊS <05/2022> 000001-JOSE CLOVES LOPES CANTANHEDE		1.200,00
(21603) Salarios e Ordenados a Pagar	VLR DESCONTO INSS FOLHA <05/2022> 000001-JOSE CLOVES LOPES CANTANHEDE	96,00	
(21608) INSS a Pagar/Recolher	VLR DESCONTO INSS FOLHA <05/2022> 000001-JOSE CLOVES LOPES CANTANHEDE		96,00
(21608) INSS a Pagar/Recolher	VLR REF INSS EMPRESA <05/2022> -		276,00
(21608) INSS a Pagar/Recolher	VLR REF INSS TERCEIROS <05/2022> -		69,60
(21610) FGTS a Pagar	VLR FGTS S/FOLHA <05/2022> 000001-JOSE CLOVES LOPES CANTANHEDE		96,00
(00046) Honorarios Contabeis a Pagar	PROVISAO DE HONORARIOS CONTABEIS 05-2022		1.150,00
(00245) SIMPLES NACIONAL a Pagar	COMPENSAÇÃO DO IMPOSTO DEVIDO (SIMPLES NACIONAL)	553,89	
(24501) SIMPLES NACIONAL a Pagar	VLR REF SIMPLES NACIONAL CONF NOTAS FISCAIS 948-CONSUMIDOR FINAL		1,75
(24501) SIMPLES NACIONAL a Pagar	COMPENSAÇÃO DO IMPOSTO DEVIDO (SIMPLES NACIONAL)	394,56	
(24502) SIMPLES NACIONAL a Pagar	VLR REF SIMPLES NACIONAL CONF NOTAS FISCAIS 948-CONSUMIDOR FINAL		8,06
(24502) SIMPLES NACIONAL a Pagar	COMPENSAÇÃO DO IMPOSTO DEVIDO (SIMPLES NACIONAL)	1.817,11	
(00395) (-)SIMPLES NACIONAL s/ faturamento	VLR REF SIMPLES NACIONAL CONF NOTAS FISCAIS 972-CONSUMIDOR FINAL	1,55	

FOLHA Nº 324
PROCESSO ADM. Nº 026/26
Câmara Municipal de Açailândia
CNPJ 12 143 442 . 0001 - 76

	948-CONSUMIDOR FINAL		
(10101) Caixa Geral	RECEBIVEIS CARTAO		138,49
(10101) Caixa Geral	RECEBIVEIS CARTAO		17,98
(10101) Caixa Geral	RECEBIVEIS CARTAO		48,88
(10101) Caixa Geral	RECEBIVEIS CARTAO		263,74
(10101) Caixa Geral	AJUSTE DE SALDOS ENTRE CONTAS	6,08	
(00011) Banco do Nordeste (Ag. 059/ Conta 108178-8)	RECEBIVEIS CARTAO	138,49	
(00011) Banco do Nordeste (Ag. 059/ Conta 108178-8)	RECEBIVEIS CARTAO	17,98	
(00011) Banco do Nordeste (Ag. 059/ Conta 108178-8)	RECEBIVEIS CARTAO	48,88	
(00011) Banco do Nordeste (Ag. 059/ Conta 108178-8)	RECEBIVEIS CARTAO	263,74	
(00052) SIMPLES NACIONAL a Recuperar	COMPENSAÇÃO DO IMPOSTO DEVIDO (SIMPLES NACIONAL)		553,89
(00066) SIMPLES NACIONAL a Compensar	COMPENSAÇÃO DO IMPOSTO DEVIDO (SIMPLES NACIONAL)		394,56
(00067) SIMPLES NACIONAL a Compensar	COMPENSAÇÃO DO IMPOSTO DEVIDO (SIMPLES NACIONAL)		1.817,11
(578) ATLAS S.A.	AJUSTE DE SALDOS ENTRE CONTAS		6,08
(21603) Salarios e Ordenados a Pagar	VLR REF SALARIOS MÊS <05/2022> 000001-JOSE CLOVES LOPES CANTANHEDE		1.200,00
(21603) Salarios e Ordenados a Pagar	VLR DESCONTO INSS FOLHA <05/2022> 000001-JOSE CLOVES LOPES CANTANHEDE	96,00	
(21608) INSS a Pagar/Recolher	VLR DESCONTO INSS FOLHA <05/2022> 000001-JOSE CLOVES LOPES CANTANHEDE		96,00
(21608) INSS a Pagar/Recolher	VLR REF INSS EMPRESA <05/2022> -		276,00
(21608) INSS a Pagar/Recolher	VLR REF INSS TERCEIROS <05/2022> -		69,60
(21610) FGTS a Pagar	VLR FGTS S/FOLHA <05/2022> 000001-JOSE CLOVES LOPES CANTANHEDE		96,00
(00046) Honorarios Contabeis a Pagar	PROVISAO DE HONORARIOS CONTABEIS 05-2022		1.150,00
(00245) SIMPLES NACIONAL a Pagar	COMPENSAÇÃO DO IMPOSTO DEVIDO (SIMPLES NACIONAL)	553,89	
(24501) SIMPLES NACIONAL a Pagar	VLR REF SIMPLES NACIONAL CONF NOTAS FISCAIS 948-CONSUMIDOR FINAL		1,75
(24501) SIMPLES NACIONAL a Pagar	COMPENSAÇÃO DO IMPOSTO DEVIDO (SIMPLES NACIONAL)	394,56	
(24502) SIMPLES NACIONAL a Pagar	VLR REF SIMPLES NACIONAL CONF NOTAS FISCAIS 948-CONSUMIDOR FINAL		8,06
(24502) SIMPLES NACIONAL a Pagar	COMPENSAÇÃO DO IMPOSTO DEVIDO (SIMPLES NACIONAL)	1.817,11	
(10101) Caixa Geral	VLR REF VENDA DE MERCADORIAS CONF DOC FISCAL Nº.	106,00	

FOLHA Nº 325
PROCESSO ADM. Nº 026/06
Câmara Municipal de Açailândia
CNPJ 12 143 442 / 0001 - 76

(10101) Caixa Geral	VLR REF VENDA DE MERCADORIAS CONF DOC FISCAL Nº. 948-CONSUMIDOR FINAL		106,00
(10101) Caixa Geral	RECEBIVEIS CARTAO		138,49
(10101) Caixa Geral	RECEBIVEIS CARTAO		17,98
(10101) Caixa Geral	RECEBIVEIS CARTAO		48,88
(10101) Caixa Geral	RECEBIVEIS CARTAO		263,74
(10101) Caixa Geral	AJUSTE DE SALDOS ENTRE CONTAS	6,08	
(00011) Banco do Nordeste (Ag. 059/ Conta 108178-8)	RECEBIVEIS CARTAO	138,49	
(00011) Banco do Nordeste (Ag. 059/ Conta 108178-8)	RECEBIVEIS CARTAO	17,98	
(00011) Banco do Nordeste (Ag. 059/ Conta 108178-8)	RECEBIVEIS CARTAO	48,88	
(00011) Banco do Nordeste (Ag. 059/ Conta 108178-8)	RECEBIVEIS CARTAO	263,74	
(00052) SIMPLES NACIONAL a Recuperar	COMPENSAÇÃO DO IMPOSTO DEVIDO (SIMPLES NACIONAL)		553,89
(00066) SIMPLES NACIONAL a Compensar	COMPENSAÇÃO DO IMPOSTO DEVIDO (SIMPLES NACIONAL)		394,56
(00067) SIMPLES NACIONAL a Compensar	COMPENSAÇÃO DO IMPOSTO DEVIDO (SIMPLES NACIONAL)		1.817,11
(578) ATLAS S.A.	AJUSTE DE SALDOS ENTRE CONTAS		6,08
(21603) Salarios e Ordenados a Pagar	VLR REF SALARIOS MÊS <05/2022> 000001-JOSE CLOVES LOPES CANTANHEDE		1.200,00
(21603) Salarios e Ordenados a Pagar	VLR DESCONTO INSS FOLHA <05/2022> 000001-JOSE CLOVES LOPES CANTANHEDE	96,00	
(21608) INSS a Pagar/Recolher	VLR DESCONTO INSS FOLHA <05/2022> 000001-JOSE CLOVES LOPES CANTANHEDE		96,00
(21608) INSS a Pagar/Recolher	VLR REF INSS EMPRESA <05/2022> -		276,00
(21608) INSS a Pagar/Recolher	VLR REF INSS TERCEIROS <05/2022> -		69,60
(21610) FGTS a Pagar	VLR FGTS S/FOLHA <05/2022> 000001-JOSE CLOVES LOPES CANTANHEDE		96,00
(00046) Honorarios Contabeis a Pagar	PROVISAO DE HONORARIOS CONTABEIS 05-2022		1.150,00
(00245) SIMPLES NACIONAL a Pagar	COMPENSAÇÃO DO IMPOSTO DEVIDO (SIMPLES NACIONAL)	553,89	
(24501) SIMPLES NACIONAL a Pagar	VLR REF SIMPLES NACIONAL CONF NOTAS FISCAIS 948-CONSUMIDOR FINAL		1,75
(24501) SIMPLES NACIONAL a Pagar	COMPENSAÇÃO DO IMPOSTO DEVIDO (SIMPLES NACIONAL)	394,56	
(24502) SIMPLES NACIONAL a Pagar	VLR REF SIMPLES NACIONAL CONF NOTAS FISCAIS 948-CONSUMIDOR FINAL		8,06
(24502) SIMPLES NACIONAL a Pagar	COMPENSAÇÃO DO IMPOSTO DEVIDO (SIMPLES NACIONAL)	1.817,11	
(10101) Caixa Geral	VLR REF VENDA DE MERCADORIAS CONF DOC FISCAL Nº.	106,00	

FOLHA Nº 326
PROCESSO ADM. Nº 026/26
Câmara Municipal de Açailândia
CNPJ 12.143.942 / 0001 - 76

faturamento	CONSUMIDOR FINAL		
(00395) (-)SIMPLES NACIONAL s/ faturamento	VLR REF SIMPLES NACIONAL CONF NOTAS FISCAIS 973-CONSUMIDOR FINAL		
31 de dezembro de 2022			
(00011) Banco do Nordeste (Ag. 059/ Conta 108178-8)	RECEBIVEIS CARTAO	116,40	
(00034) Adiantamento de 13 salario	VLR DESCONTO 1ª PARCELA 13º SALARIO <12/2022> 000001-JOSE CLOVES LOPES CANTANHEDE		600,00
(00052) SIMPLES NACIONAL a Recuperar	COMPENSAÇÃO DO SALDO DEVIDO (SIMPLES NACIONAL)		696,19
(00066) SIMPLES NACIONAL a Compensar	COMPENSAÇÃO DO SALDO DEVIDO (SIMPLES NACIONAL)		289,69
(00067) SIMPLES NACIONAL a Compensar	COMPENSAÇÃO DO SALDO DEVIDO (SIMPLES NACIONAL)		1.334,14
(599) Cartao de Credito a Receber	RECEBIVEIS CARTAO		116,40
(00091) Mercadorias para Revenda	Ajuste de Saldos entre contas		33.510,01
(00091) Mercadorias para Revenda	APURAÇÃO CMV 2022		57.145,02
(00105) (-)Devolucao de Compras	Ajuste de Saldos entre contas	33.510,01	
(21603) Salarios e Ordenados a Pagar	VLR REF 2ª PARCELA 13º SALARIO <12/2022> 000001-JOSE CLOVES LOPES CANTANHEDE		1.200,00
(21603) Salarios e Ordenados a Pagar	VLR DESCONTO 1ª PARCELA 13º SALARIO <12/2022> 000001-JOSE CLOVES LOPES CANTANHEDE	600,00	
(21603) Salarios e Ordenados a Pagar	VLR DESCONTO INSS 13º SALARIO <12/2022> 000001-JOSE CLOVES LOPES CANTANHEDE	96,00	
(21603) Salarios e Ordenados a Pagar	VLR REF SALARIOS MÊS <12/2022> 000001-JOSE CLOVES LOPES CANTANHEDE		1.200,00
(21608) INSS a Pagar/Recolher	VLR DESCONTO INSS 13º SALARIO <12/2022> 000001-JOSE CLOVES LOPES CANTANHEDE		96,00
(21608) INSS a Pagar/Recolher	VLR DESCONTO INSS FOLHA <12/2022> 000001-JOSE CLOVES LOPES CANTANHEDE		96,00
(21608) INSS a Pagar/Recolher	VLR REF INSS EMPRESA <12/2022> -		276,00
(21608) INSS a Pagar/Recolher	VLR REF INSS TERCEIROS <12/2022> -		69,60
(21610) FGTS a Pagar	VLR FGTS 2ª PARC 13º SALARIO <12/2022> 000001-JOSE CLOVES LOPES CANTANHEDE		48,00
(21610) FGTS a Pagar	VLR FGTS S/FOLHA <12/2022> 000001-JOSE CLOVES LOPES CANTANHEDE		96,00
(00046) Honorarios Contabeis a Pagar	PROVISAO HONORARIOS CONTABEIS 12-2022		1.150,00
(00245) SIMPLES NACIONAL a Pagar	COMPENSAÇÃO DO SALDO DEVIDO (SIMPLES NACIONAL)	696,19	
(24501) SIMPLES NACIONAL a Pagar	COMPENSAÇÃO DO SALDO DEVIDO (SIMPLES NACIONAL)	289,69	
(24502) SIMPLES NACIONAL a Pagar	COMPENSAÇÃO DO SALDO DEVIDO (SIMPLES NACIONAL)	1.334,14	
(32010) Provisao de Ferias e Encargos	PROVISAO DE FERIAS (FGTS) <12/2022> -		10,66
(32010) Provisao de Ferias e Encargos	PROVISAO DE FERIAS <12/2022> -		133,33
(32010) Provisao de Ferias e Encargos	PROVISAO DE FERIAS (PREVIDENCIA) <12/2022> -		30,67
(32010) Provisao de Ferias e Encargos	PROVISAO DE FERIAS (TERCEIROS) <12/2022> -		7,73
(32011) Provisao de 13 salario e Encargos	VLR REF 2ª PARCELA 13º SALARIO <12/2022> 000001-JOSE CLOVES LOPES CANTANHEDE	1.200,00	
(32011) Provisao de 13 salario e Encargos	VLR FGTS 2ª PARC 13º SALARIO <12/2022> 000001-JOSE CLOVES LOPES CANTANHEDE	48,00	
(32011) Provisao de 13 salario e Encargos	PROVISAO DE 13º SALARIO (PREVIDENCIA) <12/2022> -		23,00
(32011) Provisao de 13 salario e Encargos	PROVISAO DE 13º SALARIO (TERCEIROS) <12/2022> -		5,80
(32011) Provisao de 13 salario e Encargos	PROVISAO DE 13º SALARIO (FGTS) <12/2022> -		8,00
(32011) Provisao de 13 salario e Encargos	PROVISAO DE 13º SALARIO <12/2022> -		100,00
(32011) Provisao de 13 salario e Encargos	REVERSÃO DE PROVISÃO 13º SALÁRIO/2022	345,60	
(32018) Aluguel a pagar	VLR REF ALUGUEL MÊS		1.750,00
(00258) Custo das Mercadorias Vendidas	APURAÇÃO CMV 2022	57.145,02	
(00276) Salarios e Ordenados	VLR REF SALARIOS MÊS <12/2022> 000001-JOSE CLOVES LOPES CANTANHEDE	1.200,00	

FOLHA Nº 327
PROCESSO ADM. Nº 026126
Câmara Municipal de Açailândia
CNPJ 12 143 442 / 0001 - 70

faturamento	CONSUMIDOR FINAL		
(00395) (-)SIMPLES NACIONAL s/ faturamento	VLR REF SIMPLES NACIONAL CONF NOTAS FISCAIS 972- CONSUMIDOR FINAL		1,55
31 de dezembro de 2022			
(00011) Banco do Nordeste (Ag. 059/ Conta 108178-8)	RECEBIVEIS CARTAO	116,40	
(00034) Adiantamento de 13 salario	VLR DESCONTO 1ª PARCELA 13º SALARIO <12/2022> 000001-JOSE CLOVES LOPES CANTANHEDE		600,00
(00052) SIMPLES NACIONAL a Recuperar	COMPENSAÇÃO DO SALDO DEVIDO (SIMPLES NACIONAL)		696,19
(00066) SIMPLES NACIONAL a Compensar	COMPENSAÇÃO DO SALDO DEVIDO (SIMPLES NACIONAL)		289,69
(00067) SIMPLES NACIONAL a Compensar	COMPENSAÇÃO DO SALDO DEVIDO (SIMPLES NACIONAL)		1.334,14
(599) Cartao de Credito a Receber	RECEBIVEIS CARTAO		116,40
(00091) Mercadorias para Revenda	Ajuste de Saldos entre contas		33.510,01
(00091) Mercadorias para Revenda	APURAÇÃO CMV 2022		57.145,02
(00105) (-)Devolucao de Compras	Ajuste de Saldos entre contas	33.510,01	
(21603) Salarios e Ordenados a Pagar	VLR REF 2ª PARCELA 13º SALARIO <12/2022> 000001-JOSE CLOVES LOPES CANTANHEDE		1.200,00
(21603) Salarios e Ordenados a Pagar	VLR DESCONTO 1ª PARCELA 13º SALARIO <12/2022> 000001-JOSE CLOVES LOPES CANTANHEDE	600,00	
(21603) Salarios e Ordenados a Pagar	VLR DESCONTO INSS 13º SALARIO <12/2022> 000001-JOSE CLOVES LOPES CANTANHEDE	96,00	
(21603) Salarios e Ordenados a Pagar	VLR REF SALARIOS MÊS <12/2022> 000001-JOSE CLOVES LOPES CANTANHEDE		1.200,00
(21608) INSS a Pagar/Recolher	VLR DESCONTO INSS 13º SALARIO <12/2022> 000001-JOSE CLOVES LOPES CANTANHEDE		96,00
(21608) INSS a Pagar/Recolher	VLR DESCONTO INSS FOLHA <12/2022> 000001-JOSE CLOVES LOPES CANTANHEDE		96,00
(21608) INSS a Pagar/Recolher	VLR REF INSS EMPRESA <12/2022> -		276,00
(21608) INSS a Pagar/Recolher	VLR REF INSS TERCEIROS <12/2022> -		69,60
(21610) FGTS a Pagar	VLR FGTS 2ª PARC 13º SALARIO <12/2022> 000001-JOSE CLOVES LOPES CANTANHEDE		48,00
(21610) FGTS a Pagar	VLR FGTS S/FOLHA <12/2022> 000001-JOSE CLOVES LOPES CANTANHEDE		96,00
(00046) Honorarios Contabeis a Pagar	PROVISAO HONORARIOS CONTABEIS 12-2022		1.150,00
(00245) SIMPLES NACIONAL a Pagar	COMPENSAÇÃO DO SALDO DEVIDO (SIMPLES NACIONAL)	696,19	
(24501) SIMPLES NACIONAL a Pagar	COMPENSAÇÃO DO SALDO DEVIDO (SIMPLES NACIONAL)	289,69	
(24502) SIMPLES NACIONAL a Pagar	COMPENSAÇÃO DO SALDO DEVIDO (SIMPLES NACIONAL)	1.334,14	
(32010) Provisao de Ferias e Encargos	PROVISAO DE FERIAS (FGTS) <12/2022> -		10,66
(32010) Provisao de Ferias e Encargos	PROVISAO DE FERIAS <12/2022> -		133,33
(32010) Provisao de Ferias e Encargos	PROVISAO DE FERIAS (PREVIDENCIA) <12/2022> -		30,67
(32010) Provisao de Ferias e Encargos	PROVISAO DE FERIAS (TERCEIROS) <12/2022> -		7,73
(32011) Provisao de 13 salario e Encargos	VLR REF 2ª PARCELA 13º SALARIO <12/2022> 000001-JOSE CLOVES LOPES CANTANHEDE	1.200,00	
(32011) Provisao de 13 salario e Encargos	VLR FGTS 2ª PARC 13º SALARIO <12/2022> 000001-JOSE CLOVES LOPES CANTANHEDE	48,00	
(32011) Provisao de 13 salario e Encargos	PROVISAO DE 13º SALARIO (PREVIDENCIA) <12/2022> -		23,00
(32011) Provisao de 13 salario e Encargos	PROVISAO DE 13º SALARIO (TERCEIROS) <12/2022> -		5,80
(32011) Provisao de 13 salario e Encargos	PROVISAO DE 13º SALARIO (FGTS) <12/2022> -		8,00
(32011) Provisao de 13 salario e Encargos	PROVISAO DE 13º SALARIO <12/2022> -		100,00
(32011) Provisao de 13 salario e Encargos	REVERSÃO DE PROVISÃO 13º SALÁRIO/2022	345,60	
(32018) Aluguel a pagar	VLR REF ALUGUEL MÊS		1.750,00
(00258) Custo das Mercadorias Vendidas	APURAÇÃO CMV 2022	57.145,02	
(00276) Salarios e Ordenados	VLR REF SALARIOS MÊS <12/2022> 000001-JOSE CLOVES LOPES CANTANHEDE	1.200,00	

FOLHA Nº 328
PROCESSO ADM. Nº 026/06

Câmara Municipal de Açailândia
CNPJ 12 143 442 / 0001 - 76

(00395) (-)SIMPLES NACIONAL s/ faturamento	VLR REF SIMPLES NACIONAL CONF NOTAS FISCAIS 972-CONSUMIDOR FINAL	1,55	
(00395) (-)SIMPLES NACIONAL s/ faturamento	VLR REF SIMPLES NACIONAL CONF NOTAS FISCAIS 973-CONSUMIDOR FINAL	5,12	
31 de dezembro de 2022			
(00011) Banco do Nordeste (Ag. 059/ Conta 108178-8)	RECEBIVEIS CARTAO	116,40	
(00034) Adiantamento de 13 salario	VLR DESCONTO 1ª PARCELA 13º SALARIO <12/2022> 000001-JOSE CLOVES LOPES CANTANHEDE		600,00
(00052) SIMPLES NACIONAL a Recuperar	COMPENSAÇÃO DO SALDO DEVIDO (SIMPLES NACIONAL)		696,19
(00066) SIMPLES NACIONAL a Compensar	COMPENSAÇÃO DO SALDO DEVIDO (SIMPLES NACIONAL)		289,69
(00067) SIMPLES NACIONAL a Compensar	COMPENSAÇÃO DO SALDO DEVIDO (SIMPLES NACIONAL)		1.334,14
(599) Cartao de Credito a Receber	RECEBIVEIS CARTAO		116,40
(00091) Mercadorias para Revenda	Ajuste de Saldos entre contas		33.510,01
(00091) Mercadorias para Revenda	APURAÇÃO CMV 2022		57.145,02
(00105) (-)Devolucao de Compras	Ajuste de Saldos entre contas	33.510,01	
(21603) Salarios e Ordenados a Pagar	VLR REF 2ª PARCELA 13º SALARIO <12/2022> 000001-JOSE CLOVES LOPES CANTANHEDE		1.200,00
(21603) Salarios e Ordenados a Pagar	VLR DESCONTO 1ª PARCELA 13º SALARIO <12/2022> 000001-JOSE CLOVES LOPES CANTANHEDE	600,00	
(21603) Salarios e Ordenados a Pagar	VLR DESCONTO INSS 13º SALARIO <12/2022> 000001-JOSE CLOVES LOPES CANTANHEDE	96,00	
(21603) Salarios e Ordenados a Pagar	VLR REF SALARIOS MÊS <12/2022> 000001-JOSE CLOVES LOPES CANTANHEDE		1.200,00
(21608) INSS a Pagar/Recolher	VLR DESCONTO INSS 13º SALARIO <12/2022> 000001-JOSE CLOVES LOPES CANTANHEDE		96,00
(21608) INSS a Pagar/Recolher	VLR DESCONTO INSS FOLHA <12/2022> 000001-JOSE CLOVES LOPES CANTANHEDE		96,00
(21608) INSS a Pagar/Recolher	VLR REF INSS EMPRESA <12/2022> -		276,00
(21608) INSS a Pagar/Recolher	VLR REF INSS TERCEIROS <12/2022> -		69,60
(21610) FGTS a Pagar	VLR FGTS 2ª PARC 13º SALARIO <12/2022> 000001-JOSE CLOVES LOPES CANTANHEDE		48,00
(21610) FGTS a Pagar	VLR FGTS S/FOLHA <12/2022> 000001-JOSE CLOVES LOPES CANTANHEDE		96,00
(00046) Honorarios Contabeis a Pagar	PROVISAO HONORARIOS CONTABEIS 12-2022		1.150,00
(00245) SIMPLES NACIONAL a Pagar	COMPENSAÇÃO DO SALDO DEVIDO (SIMPLES NACIONAL)	696,19	
(24501) SIMPLES NACIONAL a Pagar	COMPENSAÇÃO DO SALDO DEVIDO (SIMPLES NACIONAL)	289,69	
(24502) SIMPLES NACIONAL a Pagar	COMPENSAÇÃO DO SALDO DEVIDO (SIMPLES NACIONAL)	1.334,14	
(32010) Provisao de Ferias e Encargos	PROVISAO DE FERIAS (FGTS) <12/2022> -		10,66
(32010) Provisao de Ferias e Encargos	PROVISAO DE FERIAS <12/2022> -		133,33
(32010) Provisao de Ferias e Encargos	PROVISAO DE FERIAS (PREVIDENCIA) <12/2022> -		30,67
(32010) Provisao de Ferias e Encargos	PROVISAO DE FERIAS (TERCEIROS) <12/2022> -		7,73
(32011) Provisao de 13 salario e Encargos	VLR REF 2ª PARCELA 13º SALARIO <12/2022> 000001-JOSE CLOVES LOPES CANTANHEDE	1.200,00	
(32011) Provisao de 13 salario e Encargos	VLR FGTS 2ª PARC 13º SALARIO <12/2022> 00000) -JOSE CLOVES LOPES CANTANHEDE	48,00	
(32011) Provisao de 13 salario e Encargos	PROVISAO DE 13º SALARIO (PREVIDENCIA) <12/2022> -		23,00
(32011) Provisao de 13 salario e Encargos	PROVISAO DE 13º SALARIO (TERCEIROS) <12/2022> -		5,80
(32011) Provisao de 13 salario e Encargos	PROVISAO DE 13º SALARIO (FGTS) <12/2022> -		8,00
(32011) Provisao de 13 salario e Encargos	PROVISAO DE 13º SALARIO <12/2022> -		100,00
(32011) Provisao de 13 salario e Encargos	REVERSÃO DE PROVISÃO 13º SALÁRIO/2022	345,60	
(32018) Aluguel a pagar	VLR REF ALUGUEL MÊS		1.750,00
(00258) Custo das Mercadorias Vendidas	APURAÇÃO CMV 2022	57.145,02	
(00276) Salarios e Ordenados	VLR REF SALARIOS MÊS <12/2022> 000001-JOSE CLOVES LOPES CANTANHEDE	1.200,00	
(00395) (-)SIMPLES NACIONAL s/	VLR REF SIMPLES NACIONAL CONF NOTAS FISCAIS 972-	1,55	

FOLHA Nº 329
PROCESSO ADM. Nº 226/26
Câmara Municipal de Acailândia
CNPJ 12 143 442 / 0001 - 76

(00395) (-)SIMPLES NACIONAL s/ faturamento	VLR REF SIMPLES NACIONAL CONF NOTAS FISCAIS 972 - CONSUMIDOR FINAL	5,12	
(00395) (-)SIMPLES NACIONAL s/ faturamento	VLR REF SIMPLES NACIONAL CONF NOTAS FISCAIS 973 - CONSUMIDOR FINAL	5,12	
31 de dezembro de 2022			
(00011) Banco do Nordeste (Ag. 059/ Conta 108178-8)	RECEBIVEIS CARTAO	116,40	
(00034) Adiantamento de 13 salario	VLR DESCONTO 1ª PARCELA 13º SALARIO <12/2022> 000001-JOSE CLOVES LOPES CANTANHEDE		600,00
(00052) SIMPLES NACIONAL a Recuperar	COMPENSAÇÃO DO SALDO DEVIDO (SIMPLES NACIONAL)		696,19
(00066) SIMPLES NACIONAL a Compensar	COMPENSAÇÃO DO SALDO DEVIDO (SIMPLES NACIONAL)		289,69
(00067) SIMPLES NACIONAL a Compensar	COMPENSAÇÃO DO SALDO DEVIDO (SIMPLES NACIONAL)		1.334,14
(599) Cartao de Credito a Receber	RECEBIVEIS CARTAO		116,40
(00091) Mercadorias para Revenda	Ajuste de Saldos entre contas		33.510,01
(00091) Mercadorias para Revenda	APURAÇÃO CMV 2022		57.145,02
(00105) (-)Devolucao de Compras	Ajuste de Saldos entre contas	33.510,01	
(21603) Salarios e Ordenados a Pagar	VLR REF 2ª PARCELA 13º SALARIO <12/2022> 000001-JOSE CLOVES LOPES CANTANHEDE		1.200,00
(21603) Salarios e Ordenados a Pagar	VLR DESCONTO 1ª PARCELA 13º SALARIO <12/2022> 000001-JOSE CLOVES LOPES CANTANHEDE	600,00	
(21603) Salarios e Ordenados a Pagar	VLR DESCONTO INSS 13º SALARIO <12/2022> 000001-JOSE CLOVES LOPES CANTANHEDE	96,00	
(21603) Salarios e Ordenados a Pagar	VLR REF SALARIOS MÊS <12/2022> 000001-JOSE CLOVES LOPES CANTANHEDE		1.200,00
(21608) INSS a Pagar/Recolher	VLR DESCONTO INSS 13º SALARIO <12/2022> 000001-JOSE CLOVES LOPES CANTANHEDE		96,00
(21608) INSS a Pagar/Recolher	VLR DESCONTO INSS FOLHA <12/2022> 000001-JOSE CLOVES LOPES CANTANHEDE		96,00
(21608) INSS a Pagar/Recolher	VLR REF INSS EMPRESA <12/2022> -		276,00
(21608) INSS a Pagar/Recolher	VLR REF INSS TERCEIROS <12/2022> -		69,60
(21610) FGTS a Pagar	VLR FGTS 2ª PARC 13º SALARIO <12/2022> 000001-JOSE CLOVES LOPES CANTANHEDE		48,00
(21610) FGTS a Pagar	VLR FGTS S/FOLHA <12/2022> 000001-JOSE CLOVES LOPES CANTANHEDE		96,00
(00046) Honorarios Contabeis a Pagar	PROVISAO HONORARIOS CONTABEIS 12-2022		1.150,00
(00245) SIMPLES NACIONAL a Pagar	COMPENSAÇÃO DO SALDO DEVIDO (SIMPLES NACIONAL)	696,19	
(24501) SIMPLES NACIONAL a Pagar	COMPENSAÇÃO DO SALDO DEVIDO (SIMPLES NACIONAL)	289,69	
(24502) SIMPLES NACIONAL a Pagar	COMPENSAÇÃO DO SALDO DEVIDO (SIMPLES NACIONAL)	1.334,14	
(32010) Provisao de Ferias e Encargos	PROVISAO DE FERIAS (FGTS) <12/2022> -		10,66
(32010) Provisao de Ferias e Encargos	PROVISAO DE FERIAS <12/2022> -		133,33
(32010) Provisao de Ferias e Encargos	PROVISAO DE FERIAS (PREVIDENCIA) <12/2022> -		30,67
(32010) Provisao de Ferias e Encargos	PROVISAO DE FERIAS (TERCEIROS) <12/2022> -		7,73
(32011) Provisao de 13 salario e Encargos	VLR REF 2ª PARCELA 13º SALARIO <12/2022> 000001-JOSE CLOVES LOPES CANTANHEDE	1.200,00	
(32011) Provisao de 13 salario e Encargos	VLR FGTS 2ª PARC 13º SALARIO <12/2022> 000001-JOSE CLOVES LOPES CANTANHEDE	48,00	
(32011) Provisao de 13 salario e Encargos	PROVISAO DE 13º SALARIO (PREVIDENCIA) <12/2022> -		23,00
(32011) Provisao de 13 salario e Encargos	PROVISAO DE 13º SALARIO (TERCEIROS) <12/2022> -		5,80
(32011) Provisao de 13 salario e Encargos	PROVISAO DE 13º SALARIO (FGTS) <12/2022> -		8,00
(32011) Provisao de 13 salario e Encargos	PROVISAO DE 13º SALARIO <12/2022> -		100,00
(32011) Provisao de 13 salario e Encargos	REVERSÃO DE PROVISÃO 13º SALÁRIO/2022	345,60	

FOLHA Nº 320
PROCESSO ADM. Nº 03626
Câmara Municipal de Açailândia
CNPJ 12 143 442 / 0001 - 76

(00395) (-)SIMPLES NACIONAL s/ faturamento	VLR REF SIMPLES NACIONAL CONF NOTAS FISCAIS 973-CONSUMIDOR FINAL		1,55
(00395) (-)SIMPLES NACIONAL s/ faturamento	VLR REF SIMPLES NACIONAL CONF NOTAS FISCAIS 973-CONSUMIDOR FINAL	5,12	
31 de dezembro de 2022			
(00011) Banco do Nordeste (Ag. 059/ Conta 308178-8)	RECEBIVEIS CARTAO	116,40	
(00034) Adiantamento de 13 salario	VLR DESCONTO 1ª PARCELA 13º SALARIO <12/2022> 000001-JOSE CLOVES LOPES CANTANHEDE		600,00
(00052) SIMPLES NACIONAL a Recuperar	COMPENSAÇÃO DO SALDO DEVIDO (SIMPLES NACIONAL)		696,19
(00066) SIMPLES NACIONAL a Compensar	COMPENSAÇÃO DO SALDO DEVIDO (SIMPLES NACIONAL)		289,69
(00067) SIMPLES NACIONAL a Compensar	COMPENSAÇÃO DO SALDO DEVIDO (SIMPLES NACIONAL)		1.334,14
(599) Cartao de Credito a Receber	RECEBIVEIS CARTAO		116,40
(00091) Mercadorias para Revenda	Ajuste de Saldos entre contas		33.510,01
(00091) Mercadorias para Revenda	APURAÇÃO CMV 2022		57.145,02
(00105) (-)Devolucao de Compras	Ajuste de Saldos entre contas	33.510,01	
(21603) Salarios e Ordenados a Pagar	VLR REF 2ª PARCELA 13º SALARIO <12/2022> 000001-JOSE CLOVES LOPES CANTANHEDE		1.200,00
(21603) Salarios e Ordenados a Pagar	VLR DESCONTO 1ª PARCELA 13º SALARIO <12/2022> 000001-JOSE CLOVES LOPES CANTANHEDE	600,00	
(21603) Salarios e Ordenados a Pagar	VLR DESCONTO INSS 13º SALARIO <12/2022> 000001-JOSE CLOVES LOPES CANTANHEDE	96,00	
(21603) Salarios e Ordenados a Pagar	VLR REF SALARIOS MÊS <12/2022> 000001-JOSE CLOVES LOPES CANTANHEDE		1.200,00
(21608) INSS a Pagar/Recolher	VLR DESCONTO INSS 13º SALARIO <12/2022> 000001-JOSE CLOVES LOPES CANTANHEDE		96,00
(21608) INSS a Pagar/Recolher	VLR DESCONTO INSS FOLHA <12/2022> 000001-JOSE CLOVES LOPES CANTANHEDE		96,00
(21608) INSS a Pagar/Recolher	VLR REF INSS EMPRESA <12/2022> -		276,00
(21608) INSS a Pagar/Recolher	VLR REF INSS TERCEIROS <12/2022> -		69,60
(21610) FGTS a Pagar	VLR FGTS 2ª PARC 13º SALARIO <12/2022> 000001-JOSE CLOVES LOPES CANTANHEDE		48,00
(21610) FGTS a Pagar	VLR FGTS S/FOLHA <12/2022> 000001-JOSE CLOVES LOPES CANTANHEDE		96,00
(00046) Honorarios Contabeis a Pagar	PROVISAO HONORARIOS CONTABEIS 12-2022		1.150,00
(00245) SIMPLES NACIONAL a Pagar	COMPENSAÇÃO DO SALDO DEVIDO (SIMPLES NACIONAL)	696,19	
(24501) SIMPLES NACIONAL a Pagar	COMPENSAÇÃO DO SALDO DEVIDO (SIMPLES NACIONAL)	289,69	
(24502) SIMPLES NACIONAL a Pagar	COMPENSAÇÃO DO SALDO DEVIDO (SIMPLES NACIONAL)	1.334,14	
(32010) Provisao de Ferias e Encargos	PROVISAO DE FERIAS (FGTS) <12/2022> -		10,66
(32010) Provisao de Ferias e Encargos	PROVISAO DE FERIAS <12/2022> -		133,33
(32010) Provisao de Ferias e Encargos	PROVISAO DE FERIAS (PREVIDENCIA) <12/2022> -		30,67
(32010) Provisao de Ferias e Encargos	PROVISAO DE FERIAS (TERCEIROS) <12/2022> -		7,73
(32011) Provisao de 13 salario e Encargos	VLR REF 2ª PARCELA 13º SALARIO <12/2022> 000001-JOSE CLOVES LOPES CANTANHEDE	1.200,00	
(32011) Provisao de 13 salario e Encargos	VLR FGTS 2ª PARC 13º SALARIO <12/2022> 000001-JOSE CLOVES LOPES CANTANHEDE	48,00	
(32011) Provisao de 13 salario e Encargos	PROVISAO DE 13º SALARIO (PREVIDENCIA) <12/2022> -		23,00
(32011) Provisao de 13 salario e Encargos	PROVISAO DE 13º SALARIO (TERCEIROS) <12/2022> -		5,80
(32011) Provisao de 13 salario e Encargos	PROVISAO DE 13º SALARIO (FGTS) <12/2022> -		8,00
(32011) Provisao de 13 salario e Encargos	PROVISAO DE 13º SALARIO <12/2022> -		100,00
(32011) Provisao de 13 salario e Encargos	REVERSÃO DE PROVISÃO 13º SALÁRIO/2022	345,60	
(32018) Aluguel a pagar	VLR REF ALUGUEL MÊS		1.750,00
(00238) Custo das Mercadorias Vendidas	APURAÇÃO CMV 2022	57.145,02	
(00276) Salarios e Ordenados	VLR REF SALARIOS MÊS <12/2022> 000001-JOSE CLOVES LOPES CANTANHEDE	1.200,00	
(00277) Ferias	PROVISAO DE FERIAS <12/2022> -	133,33	

FOLHA Nº 331
PROCESSO ADM. Nº 026/26
Câmara Municipal de Açailândia
CNPJ 12.143.442/0001-76

(10101) Caixa Geral	VLR REF VENDA DE MERCADORIAS CONF DOC FISCAL Nº 948-CONSUMIDOR FINAL		106,00
(10101) Caixa Geral	RECEBIVEIS CARTAO		138,49
(10101) Caixa Geral	RECEBIVEIS CARTAO		17,98
(10101) Caixa Geral	RECEBIVEIS CARTAO		48,88
(10101) Caixa Geral	RECEBIVEIS CARTAO		263,74
(10101) Caixa Geral	AJUSTE DE SALDOS ENTRE CONTAS	6,08	
(00011) Banco do Nordeste (Ag. 059/ Conta 108178-8)	RECEBIVEIS CARTAO	138,49	
(00011) Banco do Nordeste (Ag. 059/ Conta 108178-8)	RECEBIVEIS CARTAO	17,98	
(00011) Banco do Nordeste (Ag. 059/ Conta 108178-8)	RECEBIVEIS CARTAO	48,88	
(00011) Banco do Nordeste (Ag. 059/ Conta 108178-8)	RECEBIVEIS CARTAO	263,74	
(00052) SIMPLES NACIONAL a Recuperar	COMPENSAÇÃO DO IMPOSTO DEVIDO (SIMPLES NACIONAL)		553,89
(00066) SIMPLES NACIONAL a Compensar	COMPENSAÇÃO DO IMPOSTO DEVIDO (SIMPLES NACIONAL)		394,56
(00067) SIMPLES NACIONAL a Compensar	COMPENSAÇÃO DO IMPOSTO DEVIDO (SIMPLES NACIONAL)		1.817,11
(578) ATLAS S.A.	AJUSTE DE SALDOS ENTRE CONTAS		6,08
(21603) Salarios e Ordenados a Pagar	VLR REF SALARIOS MÊS <05/2022> 000001-JOSE CLOVES LOPES CANTANHEDE		1.200,00
(21603) Salarios e Ordenados a Pagar	VLR DESCONTO INSS FOLHA <05/2022> 000001-JOSE CLOVES LOPES CANTANHEDE	96,00	
(21608) INSS a Pagar/Recolher	VLR DESCONTO INSS FOLHA <05/2022> 000001-JOSE CLOVES LOPES CANTANHEDE		96,00
(21608) INSS a Pagar/Recolher	VLR REF INSS EMPRESA <05/2022> -		276,00
(21608) INSS a Pagar/Recolher	VLR REF INSS TERCEIROS <05/2022> -		69,60
(21610) FGTS a Pagar	VLR FGTS S/FOLHA <05/2022> 000001-JOSE CLOVES LOPES CANTANHEDE		96,00
(00046) Honorarios Contabeis a Pagar	PROVISAO DE HONORARIOS CONTABEIS 05-2022		1.150,00
(00245) SIMPLES NACIONAL a Pagar	COMPENSAÇÃO DO IMPOSTO DEVIDO (SIMPLES NACIONAL)	553,89	
(24501) SIMPLES NACIONAL a Pagar	VLR REF SIMPLES NACIONAL CONF NOTAS FISCAIS 948-CONSUMIDOR FINAL		1,75
(24501) SIMPLES NACIONAL a Pagar	COMPENSAÇÃO DO IMPOSTO DEVIDO (SIMPLES NACIONAL)	394,56	
(24502) SIMPLES NACIONAL a Pagar	VLR REF SIMPLES NACIONAL CONF NOTAS FISCAIS 948-CONSUMIDOR FINAL		8,06
(24502) SIMPLES NACIONAL a Pagar	COMPENSAÇÃO DO IMPOSTO DEVIDO (SIMPLES NACIONAL)	1.817,11	

FOLHA Nº 332
PROCESSO ADM. Nº 26/26
Câmara Municipal de Açailândia
CNPJ 12 143 442 / 0001 - 76

(10101) Caixa Geral	VLR REF VENDA DE MERCADORIAS CONF DOC FISCAL Nº. 948-CONSUMIDOR FINAL	108,82	
(10101) Caixa Geral	RECEBIVEIS CARTAO		138,49
(10101) Caixa Geral	RECEBIVEIS CARTAO		17,98
(10101) Caixa Geral	RECEBIVEIS CARTAO		48,88
(10101) Caixa Geral	RECEBIVEIS CARTAO		263,74
(10101) Caixa Geral	AJUSTE DE SALDOS ENTRE CONTAS	6,08	
(00011) Banco do Nordeste (Ag. 059/ Conta 108178-8)	RECEBIVEIS CARTAO	138,49	
(00011) Banco do Nordeste (Ag. 059/ Conta 108178-8)	RECEBIVEIS CARTAO	17,98	
(00011) Banco do Nordeste (Ag. 059/ Conta 108178-8)	RECEBIVEIS CARTAO	48,88	
(00011) Banco do Nordeste (Ag. 059/ Conta 108178-8)	RECEBIVEIS CARTAO	263,74	
(00052) SIMPLES NACIONAL a Recuperar	COMPENSAÇÃO DO IMPOSTO DEVIDO (SIMPLES NACIONAL)		553,89
(00066) SIMPLES NACIONAL a Compensar	COMPENSAÇÃO DO IMPOSTO DEVIDO (SIMPLES NACIONAL)		394,56
(00067) SIMPLES NACIONAL a Compensar	COMPENSAÇÃO DO IMPOSTO DEVIDO (SIMPLES NACIONAL)		1.817,11
(578) ATLAS S.A.	AJUSTE DE SALDOS ENTRE CONTAS		6,08
(21603) Salarios e Ordenados a Pagar	VLR REF SALARIOS MÊS <05/2022> 000001-JOSE CLOVES LOPES CANTANHEDE		1.200,00
(21603) Salarios e Ordenados a Pagar	VLR DESCONTO INSS FOLHA <05/2022> 000001-JOSE CLOVES LOPES CANTANHEDE	96,00	
(21608) INSS a Pagar/Recolher	VLR DESCONTO INSS FOLHA <05/2022> 000001-JOSE CLOVES LOPES CANTANHEDE		96,00
(21608) INSS a Pagar/Recolher	VLR REF INSS EMPRESA <05/2022> -		276,00
(21608) INSS a Pagar/Recolher	VLR REF INSS TERCEIROS <05/2022> -		69,60
(21610) FGTS a Pagar	VLR FGTS S/FOLHA <05/2022> 000001-JOSE CLOVES LOPES CANTANHEDE		96,00
(00046) Honorarios Contabeis a Pagar	PROVISAO DE HONORARIOS CONTABEIS 05-2022		1.150,00
(00245) SIMPLES NACIONAL a Pagar	COMPENSAÇÃO DO IMPOSTO DEVIDO (SIMPLES NACIONAL)	553,89	
(24501) SIMPLES NACIONAL a Pagar	VLR REF SIMPLES NACIONAL CONF NOTAS FISCAIS 948-CONSUMIDOR FINAL		1,75
(24501) SIMPLES NACIONAL a Pagar	COMPENSAÇÃO DO IMPOSTO DEVIDO (SIMPLES NACIONAL)	394,56	
(24502) SIMPLES NACIONAL a Pagar	VLR REF SIMPLES NACIONAL CONF NOTAS FISCAIS 948-CONSUMIDOR FINAL		8,06
(24502) SIMPLES NACIONAL a Pagar	COMPENSAÇÃO DO IMPOSTO DEVIDO (SIMPLES NACIONAL)	1.817,11	

FOLHA Nº 333
PROCESSO ADM. Nº 026126
Câmara Municipal de Açailândia
CNPJ 12 143 442 / 0001 - 76

faturamento	CONSUMIDOR FINAL		
(00395) (-)SIMPLES NACIONAL s/ faturamento	VLR REF SIMPLES NACIONAL CONF NOTAS FISCAIS 973-CONSUMIDOR FINAL		5,12
31 de dezembro de 2022			
(00011) Banco do Nordeste (Ag. 059/ Conta 108178-8)	RECEBIVEIS CARTAO	116,40	
(00034) Adiantamento de 13 salario	VLR DESCONTO 1ª PARCELA 13º SALARIO <12/2022> 000001-JOSE CLOVES LOPES CANTANHEDE		600,00
(00052) SIMPLES NACIONAL a Recuperar	COMPENSAÇÃO DO SALDO DEVIDO (SIMPLES NACIONAL)		696,19
(00066) SIMPLES NACIONAL a Compensar	COMPENSAÇÃO DO SALDO DEVIDO (SIMPLES NACIONAL)		289,69
(00067) SIMPLES NACIONAL a Compensar	COMPENSAÇÃO DO SALDO DEVIDO (SIMPLES NACIONAL)		1.334,14
(599) Cartao de Credito a Receber	RECEBIVEIS CARTAO		116,40
(00091) Mercadorias para Revenda	Ajuste de Saldos entre contas		33.510,01
(00091) Mercadorias para Revenda	APURAÇÃO CMV 2022		57.145,02
(00103) (-)Devolucao de Compras	Ajuste de Saldos entre contas	33.510,01	
(21603) Salarios e Ordenados a Pagar	VLR REF 2ª PARCELA 13º SALARIO <12/2022> 000001-JOSE CLOVES LOPES CANTANHEDE		1.200,00
(21603) Salarios e Ordenados a Pagar	VLR DESCONTO 1ª PARCELA 13º SALARIO <12/2022> 000001-JOSE CLOVES LOPES CANTANHEDE	600,00	
(21603) Salarios e Ordenados a Pagar	VLR DESCONTO INSS 13º SALARIO <12/2022> 000001-JOSE CLOVES LOPES CANTANHEDE	96,00	
(21603) Salarios e Ordenados a Pagar	VLR REF SALARIOS MÊS <12/2022> 000001-JOSE CLOVES LOPES CANTANHEDE		1.200,00
(21608) INSS a Pagar/Recolher	VLR DESCONTO INSS 13º SALARIO <12/2022> 000001-JOSE CLOVES LOPES CANTANHEDE		96,00
(21608) INSS a Pagar/Recolher	VLR DESCONTO INSS FOLHA <12/2022> 000001-JOSE CLOVES LOPES CANTANHEDE		96,00
(21608) INSS a Pagar/Recolher	VLR REF INSS EMPRESA <12/2022> -		276,00
(21608) INSS a Pagar/Recolher	VLR REF INSS TERCEIROS <12/2022> -		69,60
(21610) FGTS a Pagar	VLR FGTS 2ª PARC 13º SALARIO <12/2022> 000001-JOSE CLOVES LOPES CANTANHEDE		48,00
(21610) FGTS a Pagar	VLR FGTS S/FOLHA <12/2022> 000001-JOSE CLOVES LOPES CANTANHEDE		96,00
(00046) Honorarios Contabeis a Pagar	PROVISAO HONORARIOS CONTABEIS 12-2022		1.150,00
(00245) SIMPLES NACIONAL a Pagar	COMPENSAÇÃO DO SALDO DEVIDO (SIMPLES NACIONAL)	696,19	
(24501) SIMPLES NACIONAL a Pagar	COMPENSAÇÃO DO SALDO DEVIDO (SIMPLES NACIONAL)	289,69	
(24502) SIMPLES NACIONAL a Pagar	COMPENSAÇÃO DO SALDO DEVIDO (SIMPLES NACIONAL)	1.334,14	
(32010) Provisao de Ferias e Encargos	PROVISAO DE FERIAS (FGTS) <12/2022> -		10,66
(32010) Provisao de Ferias e Encargos	PROVISAO DE FERIAS <12/2022> -		133,33
(32010) Provisao de Ferias e Encargos	PROVISAO DE FERIAS (PREVIDENCIA) <12/2022> -		30,67
(32010) Provisao de Ferias e Encargos	PROVISAO DE FERIAS (TERCEIROS) <12/2022> -		7,73
(32011) Provisao de 13 salario e Encargos	VLR REF 2ª PARCELA 13º SALARIO <12/2022> 000001-JOSE CLOVES LOPES CANTANHEDE	1.200,00	
(32011) Provisao de 13 salario e Encargos	VLR FGTS 2ª PARC 13º SALARIO <12/2022> 000001-JOSE CLOVES LOPES CANTANHEDE	48,00	
(32011) Provisao de 13 salario e Encargos	PROVISAO DE 13º SALARIO (PREVIDENCIA) <12/2022> -		23,00
(32011) Provisao de 13 salario e Encargos	PROVISAO DE 13º SALARIO (TERCEIROS) <12/2022> -		5,80
(32011) Provisao de 13 salario e Encargos	PROVISAO DE 13º SALARIO (FGTS) <12/2022> -		8,00
(32011) Provisao de 13 salario e Encargos	PROVISAO DE 13º SALARIO <12/2022> -		100,00
(32011) Provisao de 13 salario e Encargos	REVERSÃO DE PROVISÃO 13º SALÁRIO/2022	345,60	
(32018) Aluguel a pagar	VLR REF ALUGUEL MÊS		1.750,00
(00258) Custo das Mercadorias Vendidas	APURAÇÃO CMV 2022	57.145,02	
(00276) Salarios e Ordenados	VLR REF SALARIOS MÊS <12/2022> 000001-JOSE CLOVES LOPES CANTANHEDE	1.200,00	

FOLHA Nº 334
PROCESSO ADM. Nº 024/22
Câmara Municipal de Acailândia
CNPJ 12.143.442/0001-76

faturamento	CONSUMIDOR FINAL		
(00395) (-)SIMPLES NACIONAL s/ faturamento	VLR REF SIMPLES NACIONAL CONF NOTAS FISCAIS 973-CONSUMIDOR FINAL	5,12	
31 de dezembro de 2022			
(00011) Banco do Nordeste (Ag. 059/ Conta 108178-8)	RECEBIVEIS CARTAO	116,40	
(00034) Adiantamento de 13 salario	VLR DESCONTO 1ª PARCELA 13º SALARIO <12/2022> 000001-JOSE CLOVES LOPES CANTANHEDE		600,00
(00052) SIMPLES NACIONAL a Recuperar	COMPENSAÇÃO DO SALDO DEVIDO (SIMPLES NACIONAL)		696,19
(00066) SIMPLES NACIONAL a Compensar	COMPENSAÇÃO DO SALDO DEVIDO (SIMPLES NACIONAL)		289,69
(00067) SIMPLES NACIONAL a Compensar	COMPENSAÇÃO DO SALDO DEVIDO (SIMPLES NACIONAL)		1.334,14
(599) Cartao de Credito a Receber	RECEBIVEIS CARTAO		116,40
(00091) Mercadorias para Revenda	Ajuste de Saldos entre contas		33.510,01
(00091) Mercadorias para Revenda	APURAÇÃO CMV 2022		57.145,02
(00105) (-)Devolucao de Compras	Ajuste de Saldos entre contas	33.510,01	
(21603) Salarios e Ordenados a Pagar	VLR REF 2ª PARCELA 13º SALARIO <12/2022> 000001-JOSE CLOVES LOPES CANTANHEDE		1.200,00
(21603) Salarios e Ordenados a Pagar	VLR DESCONTO 1ª PARCELA 13º SALARIO <12/2022> 000001-JOSE CLOVES LOPES CANTANHEDE	600,00	
(21603) Salarios e Ordenados a Pagar	VLR DESCONTO INSS 13º SALARIO <12/2022> 000001-JOSE CLOVES LOPES CANTANHEDE	96,00	
(21603) Salarios e Ordenados a Pagar	VLR REF SALARIOS MÊS <12/2022> 000001-JOSE CLOVES LOPES CANTANHEDE		1.200,00
(21608) INSS a Pagar/Recolher	VLR DESCONTO INSS 13º SALARIO <12/2022> 000001-JOSE CLOVES LOPES CANTANHEDE		96,00
(21608) INSS a Pagar/Recolher	VLR DESCONTO INSS FOLHA <12/2022> 000001-JOSE CLOVES LOPES CANTANHEDE		96,00
(21608) INSS a Pagar/Recolher	VLR REF INSS EMPRESA <12/2022> -		276,00
(21608) INSS a Pagar/Recolher	VLR REF INSS TERCEIROS <12/2022> -		69,60
(21610) FGTS a Pagar	VLR FGTS 2ª PARC 13º SALARIO <12/2022> 000001-JOSE CLOVES LOPES CANTANHEDE		48,00
(21610) FGTS a Pagar	VLR FGTS S/FOLHA <12/2022> 000001-JOSE CLOVES LOPES CANTANHEDE		96,00
(00046) Honorarios Contabeis a Pagar	PROVISAO HONORARIOS CONTABEIS 12-2022		1.150,00
(00245) SIMPLES NACIONAL a Pagar	COMPENSAÇÃO DO SALDO DEVIDO (SIMPLES NACIONAL)	696,19	
(24501) SIMPLES NACIONAL a Pagar	COMPENSAÇÃO DO SALDO DEVIDO (SIMPLES NACIONAL)	289,69	
(24502) SIMPLES NACIONAL a Pagar	COMPENSAÇÃO DO SALDO DEVIDO (SIMPLES NACIONAL)	1.334,14	
(32010) Provisao de Ferias e Encargos	PROVISAO DE FERIAS (FGTS) <12/2022> -		10,66
(32010) Provisao de Ferias e Encargos	PROVISAO DE FERIAS <12/2022> -		133,33
(32010) Provisao de Ferias e Encargos	PROVISAO DE FERIAS (PREVIDENCIA) <12/2022> -		30,67
(32010) Provisao de Ferias e Encargos	PROVISAO DE FERIAS (TERCEIROS) <12/2022> -		7,73
(32011) Provisao de 13 salario e Encargos	VLR REF 2ª PARCELA 13º SALARIO <12/2022> 000001-JOSE CLOVES LOPES CANTANHEDE	1.200,00	
(32011) Provisao de 13 salario e Encargos	VLR FGTS 2ª PARC 13º SALARIO <12/2022> 000001-JOSE CLOVES LOPES CANTANHEDE	48,00	
(32011) Provisao de 13 salario e Encargos	PROVISAO DE 13º SALARIO (PREVIDENCIA) <12/2022> -		23,00
(32011) Provisao de 13 salario e Encargos	PROVISAO DE 13º SALARIO (TERCEIROS) <12/2022> -		5,80
(32011) Provisao de 13 salario e Encargos	PROVISAO DE 13º SALARIO (FGTS) <12/2022> -		8,00
(32011) Provisao de 13 salario e Encargos	PROVISAO DE 13º SALARIO <12/2022> -		100,00
(32011) Provisao de 13 salario e Encargos	REVERSÃO DE PROVISÃO 13º SALÁRIO/2022	345,60	
(32018) Aluguel a pagar	VLR REF ALUGUEL MÊS		1.750,00
(00258) Custo das Mercadorias Vendidas	APURAÇÃO CMV 2022	57.145,02	
(00276) Salarios e Ordenados	VLR REF SALARIOS MÊS <12/2022> 000001-JOSE CLOVES LOPES CANTANHEDE	1.200,00	
(00395) (-)SIMPLES NACIONAL s/	VLR REF SIMPLES NACIONAL CONF NOTAS FISCAIS 972-	1,55	

FOLHA Nº 336
PROCESSO ADM. Nº 026/06
Câmara Municipal de Açailândia
CNPJ 12.143.442 / 0001 - 76

(00395) (-)SIMPLES NACIONAL s/ faturamento	VLR REF SIMPLES NACIONAL CONF NOTAS FISCAIS 972- CONSUMIDOR FINAL		35
(00395) (-)SIMPLES NACIONAL s/ faturamento	VLR REF SIMPLES NACIONAL CONF NOTAS FISCAIS 973- CONSUMIDOR FINAL	5,12	
31 de dezembro de 2022			
(00011) Banco do Nordeste (Ag. 059/ Conta 108178-8)	RECEBIVEIS CARTAO	116,40	
(00034) Adiantamento de 13 salario	VLR DESCONTO 1ª PARCELA 13º SALARIO <12/2022> 000001-JOSE CLOVES LOPES CANTANHEDE		600,00
(00052) SIMPLES NACIONAL a Recuperar	COMPENSAÇÃO DO SALDO DEVIDO (SIMPLES NACIONAL)		696,19
(00066) SIMPLES NACIONAL a Compensar	COMPENSAÇÃO DO SALDO DEVIDO (SIMPLES NACIONAL)		289,69
(00067) SIMPLES NACIONAL a Compensar	COMPENSAÇÃO DO SALDO DEVIDO (SIMPLES NACIONAL)		1.334,14
(599) Cartao de Credito a Receber	RECEBIVEIS CARTAO		116,40
(00091) Mercadorias para Revenda	Ajuste de Saldos entre contas		33.510,01
(00091) Mercadorias para Revenda	APURAÇÃO CMV 2022		57.145,02
(00105) (-)Devolucao de Compras	Ajuste de Saldos entre contas	33.510,01	
(21603) Salarios e Ordenados a Pagar	VLR REF 2ª PARCELA 13º SALARIO <12/2022> 000001-JOSE CLOVES LOPES CANTANHEDE		1.200,00
(21603) Salarios e Ordenados a Pagar	VLR DESCONTO 1ª PARCELA 13º SALARIO <12/2022> 000001-JOSE CLOVES LOPES CANTANHEDE	600,00	
(21603) Salarios e Ordenados a Pagar	VLR DESCONTO INSS 13º SALARIO <12/2022> 000001-JOSE CLOVES LOPES CANTANHEDE	96,00	
(21603) Salarios e Ordenados a Pagar	VLR REF SALARIOS MÊS <12/2022> 000001-JOSE CLOVES LOPES CANTANHEDE		1.200,00
(21608) INSS a Pagar/Recolher	VLR DESCONTO INSS 13º SALARIO <12/2022> 000001-JOSE CLOVES LOPES CANTANHEDE		96,00
(21608) INSS a Pagar/Recolher	VLR DESCONTO INSS FOLHA <12/2022> 000001-JOSE CLOVES LOPES CANTANHEDE		96,00
(21608) INSS a Pagar/Recolher	VLR REF INSS EMPRESA <12/2022> -		276,00
(21608) INSS a Pagar/Recolher	VLR REF INSS TERCEIROS <12/2022> -		69,60
(21610) FGTS a Pagar	VLR FGTS 2º PARC 13º SALARIO <12/2022> 000001-JOSE CLOVES LOPES CANTANHEDE		48,00
(21610) FGTS a Pagar	VLR FGTS S/FOLHA <12/2022> 000001-JOSE CLOVES LOPES CANTANHEDE		96,00
(00046) Honorarios Contabeis a Pagar	PROVISAO HONORARIOS CONTABEIS 12-2022		1.150,00
(00245) SIMPLES NACIONAL a Pagar	COMPENSAÇÃO DO SALDO DEVIDO (SIMPLES NACIONAL)	696,19	
(24501) SIMPLES NACIONAL a Pagar	COMPENSAÇÃO DO SALDO DEVIDO (SIMPLES NACIONAL)	289,69	
(24502) SIMPLES NACIONAL a Pagar	COMPENSAÇÃO DO SALDO DEVIDO (SIMPLES NACIONAL)	1.334,14	
(32010) Provisao de Ferias e Encargos	PROVISAO DE FERIAS (FGTS) <12/2022> -		10,66
(32010) Provisao de Ferias e Encargos	PROVISAO DE FERIAS <12/2022> -		133,33
(32010) Provisao de Ferias e Encargos	PROVISAO DE FERIAS (PREVIDENCIA) <12/2022> -		30,67
(32010) Provisao de Ferias e Encargos	PROVISAO DE FERIAS (TERCEIROS) <12/2022> -		7,73
(32011) Provisao de 13 salario e Encargos	VLR REF 2ª PARCELA 13º SALARIO <12/2022> 000001-JOSE CLOVES LOPES CANTANHEDE	1.200,00	
(32011) Provisao de 13 salario e Encargos	VLR FGTS 2ª PARC 13º SALARIO <12/2022> 000001-JOSE CLOVES LOPES CANTANHEDE	48,00	
(32011) Provisao de 13 salario e Encargos	PROVISAO DE 13º SALARIO (PREVIDENCIA) <12/2022> -		23,00
(32011) Provisao de 13 salario e Encargos	PROVISAO DE 13º SALARIO (TERCEIROS) <12/2022> -		5,80
(32011) Provisao de 13 salario e Encargos	PROVISAO DE 13º SALARIO (FGTS) <12/2022> -		8,00
(32011) Provisao de 13 salario e Encargos	PROVISAO DE 13º SALARIO <12/2022> -		100,00
(32011) Provisao de 13 salario e Encargos	REVERSÃO DE PROVISÃO 13º SALÁRIO/2022	345,60	
(32018) Aluguel a pagar	VLR REF ALUGUEL MÊS		1.750,00
(00258) Custo das Mercadorias Vendidas	APURAÇÃO CMV 2022	57.145,02	
(00276) Salarios e Ordenados	VLR REF SALARIOS MÊS <12/2022> 000001-JOSE CLOVES LOPES CANTANHEDE	1.200,00	
(00395) (-)SIMPLES NACIONAL s/	VLR REF SIMPLES NACIONAL CONF NOTAS FISCAIS 972-	1,55	

FOLHA Nº 336
PROCESSO ADM. Nº 02622
Câmara Municipal de Acailândia
CNPJ 12.143.442/0001-76

(00395) (-)SIMPLES NACIONAL s/ faturamento	VLR REF SIMPLES NACIONAL CONF NOTAS FISCAIS 973 - CONSUMIDOR FINAL	5,12	
(00395) (-)SIMPLES NACIONAL s/ faturamento	VLR REF SIMPLES NACIONAL CONF NOTAS FISCAIS 973 - CONSUMIDOR FINAL	5,12	
31 de dezembro de 2022			
(00011) Banco do Nordeste (Ag. 059/ Conta 108178-8)	RECEBIVEIS CARTAO	116,40	
(00034) Adiantamento de 13 salario	VLR DESCONTO 1ª PARCELA 13º SALARIO <12/2022> 000001-JOSE CLOVES LOPES CANTANHEDE		600,00
(00052) SIMPLES NACIONAL a Recuperar	COMPENSAÇÃO DO SALDO DEVIDO (SIMPLES NACIONAL)		696,19
(00066) SIMPLES NACIONAL a Compensar	COMPENSAÇÃO DO SALDO DEVIDO (SIMPLES NACIONAL)		289,69
(00067) SIMPLES NACIONAL a Compensar	COMPENSAÇÃO DO SALDO DEVIDO (SIMPLES NACIONAL)		1.334,14
(599) Cartao de Credito a Receber	RECEBIVEIS CARTAO		116,40
(00091) Mercadorias para Revenda	Ajuste de Saldos entre contas		33.510,01
(00091) Mercadorias para Revenda	APURAÇÃO CMV 2022		57.145,02
(00105) (-)Devolucao de Compras	Ajuste de Saldos entre contas	33.510,01	
(21603) Salarios e Ordenados a Pagar	VLR REF 2ª PARCELA 13º SALARIO <12/2022> 000001-JOSE CLOVES LOPES CANTANHEDE		1.200,00
(21603) Salarios e Ordenados a Pagar	VLR DESCONTO 1ª PARCELA 13º SALARIO <12/2022> 000001-JOSE CLOVES LOPES CANTANHEDE	600,00	
(21603) Salarios e Ordenados a Pagar	VLR DESCONTO INSS 13º SALARIO <12/2022> 000001-JOSE CLOVES LOPES CANTANHEDE	96,00	
(21603) Salarios e Ordenados a Pagar	VLR REF SALARIOS MÊS <12/2022> 000001-JOSE CLOVES LOPES CANTANHEDE		1.200,00
(21608) INSS a Pagar/Recolher	VLR DESCONTO INSS 13º SALARIO <12/2022> 000001-JOSE CLOVES LOPES CANTANHEDE		96,00
(21608) INSS a Pagar/Recolher	VLR DESCONTO INSS FOLHA <12/2022> 000001-JOSE CLOVES LOPES CANTANHEDE		96,00
(21608) INSS a Pagar/Recolher	VLR REF INSS EMPRESA <12/2022> -		276,00
(21608) INSS a Pagar/Recolher	VLR REF INSS TERCEIROS <12/2022> -		69,60
(21610) FGTS a Pagar	VLR FGTS 2º PARC 13º SALARIO <12/2022> 000001-JOSE CLOVES LOPES CANTANHEDE		48,00
(21610) FGTS a Pagar	VLR FGTS S/FOLHA <12/2022> 000001-JOSE CLOVES LOPES CANTANHEDE		96,00
(00046) Honorarios Contabeis a Pagar	PROVISAO HONORARIOS CONTABEIS 12-2022		1.150,00
(00245) SIMPLES NACIONAL a Pagar	COMPENSAÇÃO DO SALDO DEVIDO (SIMPLES NACIONAL)	696,19	
(24501) SIMPLES NACIONAL a Pagar	COMPENSAÇÃO DO SALDO DEVIDO (SIMPLES NACIONAL)	289,69	
(24502) SIMPLES NACIONAL a Pagar	COMPENSAÇÃO DO SALDO DEVIDO (SIMPLES NACIONAL)	1.334,14	
(32010) Provisao de Ferias e Encargos	PROVISAO DE FERIAS (FGTS) <12/2022> -		10,66
(32010) Provisao de Ferias e Encargos	PROVISAO DE FERIAS <12/2022> -		133,33
(32010) Provisao de Ferias e Encargos	PROVISAO DE FERIAS (PREVIDENCIA) <12/2022> -		30,67
(32010) Provisao de Ferias e Encargos	PROVISAO DE FERIAS (TERCEIROS) <12/2022> -		7,73
(32011) Provisao de 13 salario e Encargos	VLR REF 2ª PARCELA 13º SALARIO <12/2022> 000001-JOSE CLOVES LOPES CANTANHEDE	1.200,00	
(32011) Provisao de 13 salario e Encargos	VLR FGTS 2ª PARC 13º SALARIO <12/2022> 000001-JOSE CLOVES LOPES CANTANHEDE	48,00	
(32011) Provisao de 13 salario e Encargos	PROVISAO DE 13º SALARIO (PREVIDENCIA) <12/2022> -		23,00
(32011) Provisao de 13 salario e Encargos	PROVISAO DE 13º SALARIO (TERCEIROS) <12/2022> -		5,80
(32011) Provisao de 13 salario e Encargos	PROVISAO DE 13º SALARIO (FGTS) <12/2022> -		8,00
(32011) Provisao de 13 salario e Encargos	PROVISAO DE 13º SALARIO <12/2022> -		100,00
(32011) Provisao de 13 salario e Encargos	REVERSÃO DE PROVISÃO 13º SALÁRIO/2022	345,60	

FOLHA Nº 337
PROCESSO ADM. Nº 026/23
Câmara Municipal de Açailândia
CNPJ 12 143 442 / 0001 - 76

(00395) (-)SIMPLES NACIONAL s/ faturamento	VLR REF SIMPLES NACIONAL CONF NOTAS FISCAIS 973-CONSUMIDOR FINAL	5,12	
(00395) (-)SIMPLES NACIONAL s/ faturamento	VLR REF SIMPLES NACIONAL CONF NOTAS FISCAIS 973-CONSUMIDOR FINAL		5,12
31 de dezembro de 2022			
(00011) Banco do Nordeste (Ag. 059/ Conta 108178-8)	RECEBIVEIS CARTAO	116,40	
(00034) Adiantamento de 13 salario	VLR DESCONTO 1ª PARCELA 13º SALARIO <12/2022> 000001-JOSE CLOVES LOPES CANTANHEDE		600,00
(00052) SIMPLES NACIONAL a Recuperar	COMPENSAÇÃO DO SALDO DEVIDO (SIMPLES NACIONAL)		696,19
(00066) SIMPLES NACIONAL a Compensar	COMPENSAÇÃO DO SALDO DEVIDO (SIMPLES NACIONAL)		289,69
(00067) SIMPLES NACIONAL a Compensar	COMPENSAÇÃO DO SALDO DEVIDO (SIMPLES NACIONAL)		1.334,14
(599) Cartao de Credito a Receber	RECEBIVEIS CARTAO		116,40
(00091) Mercadorias para Revenda	Ajuste de Saldos entre contas		33.510,01
(00091) Mercadorias para Revenda	APURAÇÃO CMV 2022		57.145,02
(00105) (-)Devolucao de Compras	Ajuste de Saldos entre contas	33.510,01	
(21603) Salarios e Ordenados a Pagar	VLR REF 2ª PARCELA 13º SALARIO <12/2022> 000001-JOSE CLOVES LOPES CANTANHEDE		1.200,00
(21603) Salarios e Ordenados a Pagar	VLR DESCONTO 1ª PARCELA 13º SALARIO <12/2022> 000001-JOSE CLOVES LOPES CANTANHEDE	600,00	
(21603) Salarios e Ordenados a Pagar	VLR DESCONTO INSS 13º SALARIO <12/2022> 000001-JOSE CLOVES LOPES CANTANHEDE	96,00	
(21603) Salarios e Ordenados a Pagar	VLR REF SALARIOS MÊS <12/2022> 000001-JOSE CLOVES LOPES CANTANHEDE		1.200,00
(21608) INSS a Pagar/Recolher	VLR DESCONTO INSS 13º SALARIO <12/2022> 000001-JOSE CLOVES LOPES CANTANHEDE		96,00
(21608) INSS a Pagar/Recolher	VLR DESCONTO INSS FOLHA <12/2022> 000001-JOSE CLOVES LOPES CANTANHEDE		96,00
(21608) INSS a Pagar/Recolher	VLR REF INSS EMPRESA <12/2022> -		276,00
(21608) INSS a Pagar/Recolher	VLR REF INSS TERCEIROS <12/2022> -		69,60
(21610) FGTS a Pagar	VLR FGTS 2ª PARC 13º SALARIO <12/2022> 000001-JOSE CLOVES LOPES CANTANHEDE		48,00
(21610) FGTS a Pagar	VLR FGTS S/FOLHA <12/2022> 000001-JOSE CLOVES LOPES CANTANHEDE		96,00
(00046) Honorarios Contabeis a Pagar	PROVISAO HONORARIOS CONTABEIS 12-2022		1.150,00
(00245) SIMPLES NACIONAL a Pagar	COMPENSAÇÃO DO SALDO DEVIDO (SIMPLES NACIONAL)	696,19	
(24501) SIMPLES NACIONAL a Pagar	COMPENSAÇÃO DO SALDO DEVIDO (SIMPLES NACIONAL)	289,69	
(24502) SIMPLES NACIONAL a Pagar	COMPENSAÇÃO DO SALDO DEVIDO (SIMPLES NACIONAL)	1.334,14	
(32010) Provisao de Ferias e Encargos	PROVISAO DE FERIAS (FGTS) <12/2022> -		10,66
(32010) Provisao de Ferias e Encargos	PROVISAO DE FERIAS <12/2022> -		133,33
(32010) Provisao de Ferias e Encargos	PROVISAO DE FERIAS (PREVIDENCIA) <12/2022> -		30,67
(32010) Provisao de Ferias e Encargos	PROVISAO DE FERIAS (TERCEIROS) <12/2022> -		7,73
(32011) Provisao de 13 salario e Encargos	VLR REF 2ª PARCELA 13º SALARIO <12/2022> 000001-JOSE CLOVES LOPES CANTANHEDE	1.200,00	
(32011) Provisao de 13 salario e Encargos	VLR FGTS 2ª PARC 13º SALARIO <12/2022> 000001-JOSE CLOVES LOPES CANTANHEDE	48,00	
(32011) Provisao de 13 salario e Encargos	PROVISAO DE 13º SALARIO (PREVIDENCIA) <12/2022> -		23,00
(32011) Provisao de 13 salario e Encargos	PROVISAO DE 13º SALARIO (TERCEIROS) <12/2022> -		5,80
(32011) Provisao de 13 salario e Encargos	PROVISAO DE 13º SALARIO (FGTS) <12/2022> -		8,00
(32011) Provisao de 13 salario e Encargos	PROVISAO DE 13º SALARIO <12/2022> -		100,00
(32011) Provisao de 13 salario e Encargos	REVERSÃO DE PROVISÃO 13º SALÁRIO/2022	345,60	
(32018) Aluguel a pagar	VLR REF ALUGUEL MÊS		1.750,00
(00258) Custo das Mercadorias Vendidas	APURAÇÃO CMV 2022	57.145,02	
(00276) Salarios e Ordenados	VLR REF SALARIOS MÊS <12/2022> 000001-JOSE CLOVES LOPES CANTANHEDE	1.200,00	
(00277) Ferias	PROVISAO DE FERIAS <12/2022> -	133,33	

FOLHA Nº 338 Página 27 de 50
PROCESSO ADM. Nº 026/22
Câmara Municipal de Açailândia
CNPJ 12143442 / 0001 - 76

(10101) Caixa Geral	VLR REF VENDA DE MERCADORIAS CONF DOC FISCAL Nº. 948-CONSUMIDOR FINAL	106,00	
(10101) Caixa Geral	RECEBIVEIS CARTAO		138,49
(10101) Caixa Geral	RECEBIVEIS CARTAO		17,98
(10101) Caixa Geral	RECEBIVEIS CARTAO		48,88
(10101) Caixa Geral	RECEBIVEIS CARTAO		263,74
(10101) Caixa Geral	AJUSTE DE SALDOS ENTRE CONTAS	6,08	
(00011) Banco do Nordeste (Ag. 059/ Conta 108178-8)	RECEBIVEIS CARTAO	138,49	
(00011) Banco do Nordeste (Ag. 059/ Conta 108178-8)	RECEBIVEIS CARTAO	17,98	
(00011) Banco do Nordeste (Ag. 059/ Conta 108178-8)	RECEBIVEIS CARTAO	48,88	
(00011) Banco do Nordeste (Ag. 059/ Conta 108178-8)	RECEBIVEIS CARTAO	263,74	
(00052) SIMPLES NACIONAL a Recuperar	COMPENSAÇÃO DO IMPOSTO DEVIDO (SIMPLES NACIONAL)		553,89
(00066) SIMPLES NACIONAL a Compensar	COMPENSAÇÃO DO IMPOSTO DEVIDO (SIMPLES NACIONAL)		394,56
(00067) SIMPLES NACIONAL a Compensar	COMPENSAÇÃO DO IMPOSTO DEVIDO (SIMPLES NACIONAL)		1.817,11
(578) ATLAS S.A.	AJUSTE DE SALDOS ENTRE CONTAS		6,08
(21603) Salarios e Ordenados a Pagar	VLR REF SALARIOS MÊS <05/2022> 000001-JOSE CLOVES LOPES CANTANHEDE		1.200,00
(21603) Salarios e Ordenados a Pagar	VLR DESCONTO INSS FOLHA <05/2022> 000001-JOSE CLOVES LOPES CANTANHEDE	96,00	
(21608) INSS a Pagar/Recolher	VLR DESCONTO INSS FOLHA <05/2022> 000001-JOSE CLOVES LOPES CANTANHEDE		96,00
(21608) INSS a Pagar/Recolher	VLR REF INSS EMPRESA <05/2022> -		276,00
(21608) INSS a Pagar/Recolher	VLR REF INSS TERCEIROS <05/2022> -		69,60
(21610) FGTS a Pagar	VLR FGTS S/FOLHA <05/2022> 000001-JOSE CLOVES LOPES CANTANHEDE		96,00
(00046) Honorarios Contabeis a Pagar	PROVISAO DE HONORARIOS CONTABEIS 05-2022		1.150,00
(00245) SIMPLES NACIONAL a Pagar	COMPENSAÇÃO DO IMPOSTO DEVIDO (SIMPLES NACIONAL)	553,89	
(24501) SIMPLES NACIONAL a Pagar	VLR REF SIMPLES NACIONAL CONF NOTAS FISCAIS 948-CONSUMIDOR FINAL		1,75
(24501) SIMPLES NACIONAL a Pagar	COMPENSAÇÃO DO IMPOSTO DEVIDO (SIMPLES NACIONAL)	394,56	
(24502) SIMPLES NACIONAL a Pagar	VLR REF SIMPLES NACIONAL CONF NOTAS FISCAIS 948-CONSUMIDOR FINAL		8,06
(24502) SIMPLES NACIONAL a Pagar	COMPENSAÇÃO DO IMPOSTO DEVIDO (SIMPLES NACIONAL)	1.817,11	

FOLHA Nº 339
PROCESSO ADM. Nº 026/22
Câmara Municipal de Açailândia
CNPJ 12 143 442 / 0001 - 76

faturamento	CONSUMIDOR FINAL		
(00395) (-)SIMPLES NACIONAL s/ Faturamento	VLR REF SIMPLES NACIONAL CONF NOTAS FISCAIS 973-CONSUMIDOR FINAL	5,12	
31 de dezembro de 2022			
(00011) Banco do Nordeste (Ag. 059/ Conta 108178-8)	RECEBIVEIS CARTAO	116,40	
(00034) Adiantamento de 13 salario	VLR DESCONTO 1ª PARCELA 13º SALARIO <12/2022> 000001-JOSE CLOVES LOPES CANTANHEDE		600,00
(00052) SIMPLES NACIONAL a Recuperar	COMPENSAÇÃO DO SALDO DEVIDO (SIMPLES NACIONAL)		696,19
(00066) SIMPLES NACIONAL a Compensar	COMPENSAÇÃO DO SALDO DEVIDO (SIMPLES NACIONAL)		289,69
(00067) SIMPLES NACIONAL a Compensar	COMPENSAÇÃO DO SALDO DEVIDO (SIMPLES NACIONAL)		1.334,14
(599) Cartao de Credito a Receber	RECEBIVEIS CARTAO		116,40
(00091) Mercadorias para Revenda	Ajuste de Saldos entre contas		33.510,01
(00091) Mercadorias para Revenda	APURAÇÃO CMV 2022		57.145,02
(00105) (-)Devolucao de Compras	Ajuste de Saldos entre contas	33.510,01	
(21603) Salarios e Ordenados a Pagar	VLR REF 2ª PARCELA 13º SALARIO <12/2022> 000001-JOSE CLOVES LOPES CANTANHEDE		1.200,00
(21603) Salarios e Ordenados a Pagar	VLR DESCONTO 1ª PARCELA 13º SALARIO <12/2022> 000001-JOSE CLOVES LOPES CANTANHEDE	600,00	
(21603) Salarios e Ordenados a Pagar	VLR DESCONTO INSS 13º SALARIO <12/2022> 000001-JOSE CLOVES LOPES CANTANHEDE	96,00	
(21603) Salarios e Ordenados a Pagar	VLR REF SALARIOS MÊS <12/2022> 000001-JOSE CLOVES LOPES CANTANHEDE		1.200,00
(21608) INSS a Pagar/Recolher	VLR DESCONTO INSS 13º SALARIO <12/2022> 000001-JOSE CLOVES LOPES CANTANHEDE		96,00
(21608) INSS a Pagar/Recolher	VLR DESCONTO INSS FOLHA <12/2022> 000001-JOSE CLOVES LOPES CANTANHEDE		96,00
(21608) INSS a Pagar/Recolher	VLR REF INSS EMPRESA <12/2022> -		276,00
(21608) INSS a Pagar/Recolher	VLR REF INSS TERCEIROS <12/2022> -		69,60
(21610) FGTS a Pagar	VLR FGTS 2ª PARC 13º SALARIO <12/2022> 000001-JOSE CLOVES LOPES CANTANHEDE		48,00
(21610) FGTS a Pagar	VLR FGTS S/FOLHA <12/2022> 000001-JOSE CLOVES LOPES CANTANHEDE		96,00
(00046) Honorarios Contabeis a Pagar	PROVISAO HONORARIOS CONTABEIS 12-2022		1.150,00
(00245) SIMPLES NACIONAL a Pagar	COMPENSAÇÃO DO SALDO DEVIDO (SIMPLES NACIONAL)	696,19	
(24501) SIMPLES NACIONAL a Pagar	COMPENSAÇÃO DO SALDO DEVIDO (SIMPLES NACIONAL)	289,69	
(24502) SIMPLES NACIONAL a Pagar	COMPENSAÇÃO DO SALDO DEVIDO (SIMPLES NACIONAL)	1.334,14	
(32010) Provisao de Ferias e Encargos	PROVISAO DE FERIAS (FGTS) <12/2022> -		10,66
(32010) Provisao de Ferias e Encargos	PROVISAO DE FERIAS <12/2022> -		133,33
(32010) Provisao de Ferias e Encargos	PROVISAO DE FERIAS (PREVIDENCIA) <12/2022> -		30,67
(32010) Provisao de Ferias e Encargos	PROVISAO DE FERIAS (TERCEIROS) <12/2022> -		7,73
(32011) Provisao de 13 salario e Encargos	VLR REF 2ª PARCELA 13º SALARIO <12/2022> 000001-JOSE CLOVES LOPES CANTANHEDE	1.200,00	
(32011) Provisao de 13 salario e Encargos	VLR FGTS 2ª PARC 13º SALARIO <12/2022> 000001-JOSE CLOVES LOPES CANTANHEDE	48,00	
(32011) Provisao de 13 salario e Encargos	PROVISAO DE 13º SALARIO (PREVIDENCIA) <12/2022> -		23,00
(32011) Provisao de 13 salario e Encargos	PROVISAO DE 13º SALARIO (TERCEIROS) <12/2022> -		5,80
(32011) Provisao de 13 salario e Encargos	PROVISAO DE 13º SALARIO (FGTS) <12/2022> -		8,00
(32011) Provisao de 13 salario e Encargos	PROVISAO DE 13º SALARIO <12/2022> -		100,00
(32011) Provisao de 13 salario e Encargos	REVERSÃO DE PROVISÃO 13º SALÁRIO/2022	345,60	
(32018) Aluguel a pagar	VLR REF ALUGUEL MÊS		1.750,00
(00258) Custo das Mercadorias Vendidas	APURAÇÃO CMV 2022	57.145,02	
(00276) Salarios e Ordenados	VLR REF SALARIOS MÊS <12/2022> 000001-JOSE CLOVES LOPES CANTANHEDE	1.200,00	

FOLHA Nº 340
PROCESSO ADM. Nº 26726
Câmara Municipal de Acailândia
CNPJ 12 143 442 0001 - 76

faturamento	CONSUMIDOR FINAL		
(00395) (-)SIMPLES NACIONAL s/ faturamento	VLR REF SIMPLES NACIONAL CONF NOTAS FISCAIS 973-CONSUMIDOR FINAL	5,12	
31 de dezembro de 2022			
(00011) Banco do Nordeste (Ag. 059/ Conta 108178-8)	RECEBIVEIS CARTAO	116,40	
(00034) Adiantamento de 13 salario	VLR DESCONTO 1ª PARCELA 13º SALARIO <12/2022> 000001-JOSE CLOVES LOPES CANTANHEDE		600,00
(00052) SIMPLES NACIONAL a Recuperar	COMPENSAÇÃO DO SALDO DEVIDO (SIMPLES NACIONAL)		696,19
(00066) SIMPLES NACIONAL a Compensar	COMPENSAÇÃO DO SALDO DEVIDO (SIMPLES NACIONAL)		289,69
(00067) SIMPLES NACIONAL a Compensar	COMPENSAÇÃO DO SALDO DEVIDO (SIMPLES NACIONAL)		1.334,14
(599) Cartao de Credito a Receber	RECEBIVEIS CARTAO		116,40
(00091) Mercadorias para Revenda	Ajuste de Saldos entre contas		33.510,01
(00091) Mercadorias para Revenda	APURAÇÃO CMV 2022		57.145,02
(00105) (-)Devolucao de Compras	Ajuste de Saldos entre contas	33.510,01	
(21603) Salarios e Ordenados a Pagar	VLR REF 2ª PARCELA 13º SALARIO <12/2022> 000001-JOSE CLOVES LOPES CANTANHEDE		1.200,00
(21603) Salarios e Ordenados a Pagar	VLR DESCONTO 1ª PARCELA 13º SALARIO <12/2022> 000001-JOSE CLOVES LOPES CANTANHEDE	600,00	
(21603) Salarios e Ordenados a Pagar	VLR DESCONTO INSS 13º SALARIO <12/2022> 000001-JOSE CLOVES LOPES CANTANHEDE	96,00	
(21603) Salarios e Ordenados a Pagar	VLR REF SALARIOS MÊS <12/2022> 000001-JOSE CLOVES LOPES CANTANHEDE		1.200,00
(21608) INSS a Pagar/Recolher	VLR DESCONTO INSS 13º SALARIO <12/2022> 000001-JOSE CLOVES LOPES CANTANHEDE		96,00
(21608) INSS a Pagar/Recolher	VLR DESCONTO INSS FOLHA <12/2022> 000001-JOSE CLOVES LOPES CANTANHEDE		96,00
(21608) INSS a Pagar/Recolher	VLR REF INSS EMPRESA <12/2022> -		276,00
(21608) INSS a Pagar/Recolher	VLR REF INSS TERCEIROS <12/2022> -		69,60
(21610) FGTS a Pagar	VLR FGTS 2ª PARC 13º SALARIO <12/2022> 000001-JOSE CLOVES LOPES CANTANHEDE		48,00
(21610) FGTS a Pagar	VLR FGTS S/FOLHA <12/2022> 000001-JOSE CLOVES LOPES CANTANHEDE		96,00
(00046) Honocarios Contabeis a Pagar	PROVISAO HONORARIOS CONTABEIS 12-2022		1.150,00
(00245) SIMPLES NACIONAL a Pagar	COMPENSAÇÃO DO SALDO DEVIDO (SIMPLES NACIONAL)	696,19	
(24501) SIMPLES NACIONAL a Pagar	COMPENSAÇÃO DO SALDO DEVIDO (SIMPLES NACIONAL)	289,69	
(24502) SIMPLES NACIONAL a Pagar	COMPENSAÇÃO DO SALDO DEVIDO (SIMPLES NACIONAL)	1.334,14	
(32010) Provisao de Ferias e Encargos	PROVISAO DE FERIAS (FGTS) <12/2022> -		10,66
(32010) Provisao de Ferias e Encargos	PROVISAO DE FERIAS <12/2022> -		133,33
(32010) Provisao de Ferias e Encargos	PROVISAO DE FERIAS (PREVIDENCIA) <12/2022> -		30,67
(32010) Provisao de Ferias e Encargos	PROVISAO DE FERIAS (TERCEIROS) <12/2022> -		7,73
(32011) Provisao de 13 salario e Encargos	VLR REF 2ª PARCELA 13º SALARIO <12/2022> 000001-JOSE CLOVES LOPES CANTANHEDE	1.200,00	
(32011) Provisao de 13 salario e Encargos	VLR FGTS 2ª PARC 13º SALARIO <12/2022> 000001-JOSE CLOVES LOPES CANTANHEDE	48,00	
(32011) Provisao de 13 salario e Encargos	PROVISAO DE 13º SALARIO (PREVIDENCIA) <12/2022> -		23,00
(32011) Provisao de 13 salario e Encargos	PROVISAO DE 13º SALARIO (TERCEIROS) <12/2022> -		5,80
(32011) Provisao de 13 salario e Encargos	PROVISAO DE 13º SALARIO (FGTS) <12/2022> -		8,00
(32011) Provisao de 13 salario e Encargos	PROVISAO DE 13º SALARIO <12/2022> -		100,00
(32011) Provisao de 13 salario e Encargos	REVERSÃO DE PROVISÃO 13º SALÁRIO/2022	345,60	
(32018) Aluguel a pagar	VLR REF ALUGUEL MÊS		1.750,00
(00258) Custo das Mercadorias Vendidas	APURAÇÃO CMV 2022	57.145,02	
(00276) Salarios e Ordenados	VLR REF SALARIOS MÊS <12/2022> 000001-JOSE CLOVES LOPES CANTANHEDE	1.200,00	
(00395) (-)SIMPLES NACIONAL s/	VLR REF SIMPLES NACIONAL CONF NOTAS FISCAIS 972-	1,55	

FOLHA Nº 341
PROCESSO ADM. Nº 026/26
Câmara Municipal de Açailândia
CNPJ 12.149.442/0001-76

(00395) (-)SIMPLES NACIONAL s/ faturamento	VLR REF SIMPLES NACIONAL CONF NOTAS FISCAIS 972-CONSUMIDOR FINAL		
(00395) (-)SIMPLES NACIONAL s/ faturamento	VLR REF SIMPLES NACIONAL CONF NOTAS FISCAIS 973-CONSUMIDOR FINAL	5,12	
31 de dezembro de 2022			
(00011) Banco do Nordeste (Ag. 059/ Conta 108178-8)	RECEBIVEIS CARTAO	116,40	
(00034) Adiantamento de 13 salario	VLR DESCONTO 1ª PARCELA 13º SALARIO <12/2022> 000001-JOSE CLOVES LOPES CANTANHEDE		600,00
(00052) SIMPLES NACIONAL a Recuperar	COMPENSAÇÃO DO SALDO DEVIDO (SIMPLES NACIONAL)		696,19
(00066) SIMPLES NACIONAL a Compensar	COMPENSAÇÃO DO SALDO DEVIDO (SIMPLES NACIONAL)		289,69
(00067) SIMPLES NACIONAL a Compensar	COMPENSAÇÃO DO SALDO DEVIDO (SIMPLES NACIONAL)		1.334,14
(599) Cartao de Credito a Receber	RECEBIVEIS CARTAO		116,40
(00091) Mercadorias para Revenda	Ajuste de Saldos entre contas		33.510,01
(00091) Mercadorias para Revenda	APURAÇÃO CMV 2022		57.145,02
(00105) (-)Devolucao de Compras	Ajuste de Saldos entre contas	33.510,01	
(21603) Salarios e Ordenados a Pagar	VLR REF 2ª PARCELA 13º SALARIO <12/2022> 000001-JOSE CLOVES LOPES CANTANHEDE		1.200,00
(21603) Salarios e Ordenados a Pagar	VLR DESCONTO 1ª PARCELA 13º SALARIO <12/2022> 000001-JOSE CLOVES LOPES CANTANHEDE	600,00	
(21603) Salarios e Ordenados a Pagar	VLR DESCONTO INSS 13º SALARIO <12/2022> 000001-JOSE CLOVES LOPES CANTANHEDE	96,00	
(21603) Salarios e Ordenados a Pagar	VLR REF SALARIOS MÊS <12/2022> 000001-JOSE CLOVES LOPES CANTANHEDE		1.200,00
(21608) INSS a Pagar/Recolher	VLR DESCONTO INSS 13º SALARIO <12/2022> 000001-JOSE CLOVES LOPES CANTANHEDE		96,00
(21608) INSS a Pagar/Recolher	VLR DESCONTO INSS FOLHA <12/2022> 000001-JOSE CLOVES LOPES CANTANHEDE		96,00
(21608) INSS a Pagar/Recolher	VLR REF INSS EMPRESA <12/2022> -		276,00
(21608) INSS a Pagar/Recolher	VLR REF INSS TERCEIROS <12/2022> -		69,60
(21610) FGTS a Pagar	VLR FGTS 2ª PARC 13º SALARIO <12/2022> 000001-JOSE CLOVES LOPES CANTANHEDE		48,00
(21610) FGTS a Pagar	VLR FGTS S/FOLHA <12/2022> 000001-JOSE CLOVES LOPES CANTANHEDE		96,00
(00046) Honorarios Contabeis a Pagar	PROVISAO HONORARIOS CONTABEIS 12-2022		1.150,00
(00245) SIMPLES NACIONAL a Pagar	COMPENSAÇÃO DO SALDO DEVIDO (SIMPLES NACIONAL)	696,19	
(24501) SIMPLES NACIONAL a Pagar	COMPENSAÇÃO DO SALDO DEVIDO (SIMPLES NACIONAL)	289,69	
(24502) SIMPLES NACIONAL a Pagar	COMPENSAÇÃO DO SALDO DEVIDO (SIMPLES NACIONAL)	1.334,14	
(32010) Provisao de Ferias e Encargos	PROVISAO DE FERIAS (FGTS) <12/2022> -		10,66
(32010) Provisao de Ferias e Encargos	PROVISAO DE FERIAS <12/2022> -		133,33
(32010) Provisao de Ferias e Encargos	PROVISAO DE FERIAS (PREVIDENCIA) <12/2022> -		30,67
(32010) Provisao de Ferias e Encargos	PROVISAO DE FERIAS (TERCEIROS) <12/2022> -		7,73
(32011) Provisao de 13 salario e Encargos	VLR REF 2ª PARCELA 13º SALARIO <12/2022> 000001-JOSE CLOVES LOPES CANTANHEDE	1.200,00	
(32011) Provisao de 13 salario e Encargos	VLR FGTS 2ª PARC 13º SALARIO <12/2022> 000001-JOSE CLOVES LOPES CANTANHEDE	48,00	
(32011) Provisao de 13 salario e Encargos	PROVISAO DE 13º SALARIO (PREVIDENCIA) <12/2022> -		23,00
(32011) Provisao de 13 salario e Encargos	PROVISAO DE 13º SALARIO (TERCEIROS) <12/2022> -		5,80
(32011) Provisao de 13 salario e Encargos	PROVISAO DE 13º SALARIO (FGTS) <12/2022> -		8,00
(32011) Provisao de 13 salario e Encargos	PROVISAO DE 13º SALARIO <12/2022> -		100,00
(32011) Provisao de 13 salario e Encargos	REVERSÃO DE PROVISÃO 13º SALÁRIO/2022	345,60	
(32018) Aluguel a pagar	VLR REF ALUGUEL MÊS		1.750,00
(00258) Custo das Mercadorias Vendidas	APURAÇÃO CMV 2022	57.145,02	
(00276) Salarios e Ordenados	VLR REF SALARIOS MÊS <12/2022> 000001-JOSE CLOVES LOPES CANTANHEDE	1.200,00	
(00395) (-)SIMPLES NACIONAL s/	VLR REF SIMPLES NACIONAL CONF NOTAS FISCAIS 972-	1,55	

(00395) (-)SIMPLES NACIONAL s/ faturamento	VLR REF SIMPLES NACIONAL CONF NOTAS FISCAIS 973 - CONSUMIDOR FINAL	1,55	
(00395) (-)SIMPLES NACIONAL s/ faturamento	VLR REF SIMPLES NACIONAL CONF NOTAS FISCAIS 973 - CONSUMIDOR FINAL	5,12	
31 de dezembro de 2022			
(00011) Banco do Nordeste (Ag. 059/ Conta 108178-8)	RECEBIVEIS CARTAO	116,40	
(00034) Adiantamento de 13 salario	VLR DESCONTO 1ª PARCELA 13º SALARIO <12/2022> 000001-JOSE CLOVES LOPES CANTANHEDE		600,00
(00052) SIMPLES NACIONAL a Recuperar	COMPENSAÇÃO DO SALDO DEVIDO (SIMPLES NACIONAL)		696,19
(00066) SIMPLES NACIONAL a Compensar	COMPENSAÇÃO DO SALDO DEVIDO (SIMPLES NACIONAL)		289,69
(00067) SIMPLES NACIONAL a Compensar	COMPENSAÇÃO DO SALDO DEVIDO (SIMPLES NACIONAL)		1.334,14
(599) Cartao de Credito a Receber	RECEBIVEIS CARTAO		116,40
(00091) Mercadorias para Revenda	Ajuste de Saldos entre contas		33.510,01
(00091) Mercadorias para Revenda	APURAÇÃO CMV 2022		57.145,02
(00105) (-)Devolucao de Compras	Ajuste de Saldos entre contas	33.510,01	
(21603) Salarios e Ordenados a Pagar	VLR REF 2ª PARCELA 13º SALARIO <12/2022> 000001-JOSE CLOVES LOPES CANTANHEDE		1.200,00
(21603) Salarios e Ordenados a Pagar	VLR DESCONTO 1ª PARCELA 13º SALARIO <12/2022> 000001-JOSE CLOVES LOPES CANTANHEDE	600,00	
(21603) Salarios e Ordenados a Pagar	VLR DESCONTO INSS 13º SALARIO <12/2022> 000001-JOSE CLOVES LOPES CANTANHEDE	96,00	
(21603) Salarios e Ordenados a Pagar	VLR REF SALARIOS MÊS <12/2022> 000001-JOSE CLOVES LOPES CANTANHEDE		1.200,00
(21608) INSS a Pagar/Recolher	VLR DESCONTO INSS 13º SALARIO <12/2022> 000001-JOSE CLOVES LOPES CANTANHEDE		96,00
(21608) INSS a Pagar/Recolher	VLR DESCONTO INSS FOLHA <12/2022> 000001-JOSE CLOVES LOPES CANTANHEDE		96,00
(21608) INSS a Pagar/Recolher	VLR REF INSS EMPRESA <12/2022> -		276,00
(21608) INSS a Pagar/Recolher	VLR REF INSS TERCEIROS <12/2022> -		69,60
(21610) FGTS a Pagar	VLR FGTS 2ª PARC 13º SALARIO <12/2022> 000001-JOSE CLOVES LOPES CANTANHEDE		48,00
(21610) FGTS a Pagar	VLR FGTS S/FOLHA <12/2022> 000001-JOSE CLOVES LOPES CANTANHEDE		96,00
(00046) Honorarios Contabeis a Pagar	PROVISAO HONORARIOS CONTABEIS 12-2022		1.150,00
(00245) SIMPLES NACIONAL a Pagar	COMPENSAÇÃO DO SALDO DEVIDO (SIMPLES NACIONAL)	696,19	
(24501) SIMPLES NACIONAL a Pagar	COMPENSAÇÃO DO SALDO DEVIDO (SIMPLES NACIONAL)	289,69	
(24502) SIMPLES NACIONAL a Pagar	COMPENSAÇÃO DO SALDO DEVIDO (SIMPLES NACIONAL)	1.334,14	
(32010) Provisao de Ferias e Encargos	PROVISAO DE FERIAS (FGTS) <12/2022> -		10,66
(32010) Provisao de Ferias e Encargos	PROVISAO DE FERIAS <12/2022> -		133,33
(32010) Provisao de Ferias e Encargos	PROVISAO DE FERIAS (PREVIDENCIA) <12/2022> -		30,67
(32010) Provisao de Ferias e Encargos	PROVISAO DE FERIAS (TERCEIROS) <12/2022> -		7,73
(32011) Provisao de 13 salario e Encargos	VLR REF 2ª PARCELA 13º SALARIO <12/2022> 000001-JOSE CLOVES LOPES CANTANHEDE	1.200,00	
(32011) Provisao de 13 salario e Encargos	VLR FGTS 2ª PARC 13º SALARIO <12/2022> 000001-JOSE CLOVES LOPES CANTANHEDE	48,00	
(32011) Provisao de 13 salario e Encargos	PROVISAO DE 13º SALARIO (PREVIDENCIA) <12/2022> -		23,00
(32011) Provisao de 13 salario e Encargos	PROVISAO DE 13º SALARIO (TERCEIROS) <12/2022> -		5,80
(32011) Provisao de 13 salario e Encargos	PROVISAO DE 13º SALARIO (FGTS) <12/2022> -		8,00
(32011) Provisao de 13 salario e Encargos	PROVISAO DE 13º SALARIO <12/2022> -		100,00
(32011) Provisao de 13 salario e Encargos	REVERSÃO DE PROVISÃO 13º SALÁRIO/2022	345,60	

FOLHA Nº 343
PROCESSO ADM. Nº 036/26

Câmara Municipal de Açailândia
CNPJ 12 143 442 / 0001 - 76

(00395) (-)SIMPLES NACIONAL s/ faturamento	VLR REF SIMPLES NACIONAL CONF NOTAS FISCAIS 973 - CONSUMIDOR FINAL	1,55	
(00395) (-)SIMPLES NACIONAL s/ faturamento	VLR REF SIMPLES NACIONAL CONF NOTAS FISCAIS 973 - CONSUMIDOR FINAL	5,12	
31 de dezembro de 2022			
(00011) Banco do Nordeste (Ag. 059/ Conta 108178-8)	RECEBIVEIS CARTAO	116,40	
(00034) Adiantamento de 13 salario	VLR DESCONTO 1ª PARCELA 13º SALARIO <12/2022> 000001-JOSE CLOVES LOPES CANTANHEDE		600,00
(00052) SIMPLES NACIONAL a Recuperar	COMPENSAÇÃO DO SALDO DEVIDO (SIMPLES NACIONAL)		696,19
(00066) SIMPLES NACIONAL a Compensar	COMPENSAÇÃO DO SALDO DEVIDO (SIMPLES NACIONAL)		289,69
(00067) SIMPLES NACIONAL a Compensar	COMPENSAÇÃO DO SALDO DEVIDO (SIMPLES NACIONAL)		1.334,14
(599) Cartao de Credito a Receber	RECEBIVEIS CARTAO		116,40
(00091) Mercadorias para Revenda	Ajuste de Saldos entre contas		33.510,01
(00091) Mercadorias para Revenda	APURAÇÃO CMV 2022		57.145,02
(00105) (-)Devolucao de Compras	Ajuste de Saldos entre contas	33.510,01	
(21603) Salarios e Ordenados a Pagar	VLR REF 2ª PARCELA 13º SALARIO <12/2022> 000001-JOSE CLOVES LOPES CANTANHEDE		1.200,00
(21603) Salarios e Ordenados a Pagar	VLR DESCONTO 1ª PARCELA 13º SALARIO <12/2022> 000001-JOSE CLOVES LOPES CANTANHEDE	600,00	
(21603) Salarios e Ordenados a Pagar	VLR DESCONTO INSS 13º SALARIO <12/2022> 000001-JOSE CLOVES LOPES CANTANHEDE	96,00	
(21603) Salarios e Ordenados a Pagar	VLR REF SALARIOS MÊS <12/2022> 000001-JOSE CLOVES LOPES CANTANHEDE		1.200,00
(21608) INSS a Pagar/Recolher	VLR DESCONTO INSS 13º SALARIO <12/2022> 000001-JOSE CLOVES LOPES CANTANHEDE		96,00
(21608) INSS a Pagar/Recolher	VLR DESCONTO INSS FOLHA <12/2022> 000001-JOSE CLOVES LOPES CANTANHEDE		96,00
(21608) INSS a Pagar/Recolher	VLR REF INSS EMPRESA <12/2022> -		276,00
(21608) INSS a Pagar/Recolher	VLR REF INSS TERCEIROS <12/2022> -		69,60
(21610) FGTS a Pagar	VLR FGTS 2ª PARC 13º SALARIO <12/2022> 000001-JOSE CLOVES LOPES CANTANHEDE		48,00
(21610) FGTS a Pagar	VLR FGTS S/FOLHA <12/2022> 000001-JOSE CLOVES LOPES CANTANHEDE		96,00
(00046) Honorarios Contabeis a Pagar	PROVISAO HONORARIOS CONTABEIS 12-2022		1.150,00
(00245) SIMPLES NACIONAL a Pagar	COMPENSAÇÃO DO SALDO DEVIDO (SIMPLES NACIONAL)	696,19	
(24501) SIMPLES NACIONAL a Pagar	COMPENSAÇÃO DO SALDO DEVIDO (SIMPLES NACIONAL)	289,69	
(24502) SIMPLES NACIONAL a Pagar	COMPENSAÇÃO DO SALDO DEVIDO (SIMPLES NACIONAL)	1.334,14	
(32010) Provisao de Ferias e Encargos	PROVISAO DE FERIAS (FGTS) <12/2022> -		10,66
(32010) Provisao de Ferias e Encargos	PROVISAO DE FERIAS <12/2022> -		133,33
(32010) Provisao de Ferias e Encargos	PROVISAO DE FERIAS (PREVIDENCIA) <12/2022> -		30,67
(32010) Provisao de Ferias e Encargos	PROVISAO DE FERIAS (TERCEIROS) <12/2022> -		7,73
(32011) Provisao de 13 salario e Encargos	VLR REF 2ª PARCELA 13º SALARIO <12/2022> 000001-JOSE CLOVES LOPES CANTANHEDE	1.200,00	
(32011) Provisao de 13 salario e Encargos	VLR FGTS 2ª PARC 13º SALARIO <12/2022> 000001-JOSE CLOVES LOPES CANTANHEDE	48,00	
(32011) Provisao de 13 salario e Encargos	PROVISAO DE 13º SALARIO (PREVIDENCIA) <12/2022> -		23,00
(32011) Provisao de 13 salario e Encargos	PROVISAO DE 13º SALARIO (TERCEIROS) <12/2022> -		5,80
(32011) Provisao de 13 salario e Encargos	PROVISAO DE 13º SALARIO (FGTS) <12/2022> -		8,00
(32011) Provisao de 13 salario e Encargos	PROVISAO DE 13º SALARIO <12/2022> -		100,00
(32011) Provisao de 13 salario e Encargos	REVERSÃO DE PROVISÃO 13º SALÁRIO/2022	345,60	
(32018) Aluguel a pagar	VLR REF ALUGUEL MÊS		1.750,00
(00258) Custo das Mercadorias Vendidas	APURAÇÃO CMV 2022	57.145,02	
(00276) Salarios e Ordenados	VLR REF SALARIOS MÊS <12/2022> 000001-JOSE CLOVES LOPES CANTANHEDE	1.200,00	
(00277) Ferias	PROVISAO DE FERIAS <12/2022> -	133,33	

FOLHA Nº 344
PROCESSO ADM. Nº 026/26
Câmara Municipal de Açailândia
CNPJ 12 143 442 / 0001 - 76

(32011) Provisao de 13 salario e Encargos	VLR FGTS 2ª PARC 13º SALARIO <12/2022> 000001-JOSE CLOVES LOPES CANTANHEDE		
(32011) Provisao de 13 salario e Encargos	PROVISAO DE 13º SALARIO (PREVIDENCIA) <12/2022> -		23,00
(32011) Provisao de 13 salario e Encargos	PROVISAO DE 13º SALARIO (TERCEIROS) <12/2022> -		5,80
(32011) Provisao de 13 salario e Encargos	PROVISAO DE 13º SALARIO (FGTS) <12/2022> -		8,00
(32011) Provisao de 13 salario e Encargos	PROVISAO DE 13º SALARIO <12/2022> -		100,00
(32011) Provisao de 13 salario e Encargos	REVERSÃO DE PROVISÃO 13º SALÁRIO/2022	345,60	
(32018) Aluguel a pagar	VLR REF ALUGUEL MÊS		1.750,00
(00258) Custo das Mercadorias Vendidas	APURAÇÃO CMV 2022	57.145,02	
(00276) Salarios e Ordenados	VLR REF SALARIOS MÊS <12/2022> 000001-JOSE CLOVES LOPES CANTANHEDE	1.200,00	

FOLHA Nº 345
PROCESSO ADM. Nº 026/06
Câmara Municipal de Açailândia
CNPJ 12143442 . 0001 - 76

	948-CONSUMIDOR FINAL		
(10101) Caixa Geral	RECEBIVEIS CARTAO		138,49
(10101) Caixa Geral	RECEBIVEIS CARTAO		17,98
(10101) Caixa Geral	RECEBIVEIS CARTAO		48,88
(10101) Caixa Geral	RECEBIVEIS CARTAO		263,74
(10101) Caixa Geral	AJUSTE DE SALDOS ENTRE CONTAS	6,08	
(00011) Banco do Nordeste (Ag. 059/ Conta 108178-8)	RECEBIVEIS CARTAO	138,49	
(00011) Banco do Nordeste (Ag. 059/ Conta 108178-8)	RECEBIVEIS CARTAO	17,98	
(00011) Banco do Nordeste (Ag. 059/ Conta 108178-8)	RECEBIVEIS CARTAO	48,88	
(00011) Banco do Nordeste (Ag. 059/ Conta 108178-8)	RECEBIVEIS CARTAO	263,74	
(00052) SIMPLES NACIONAL a Recuperar	COMPENSAÇÃO DO IMPOSTO DEVIDO (SIMPLES NACIONAL)		553,89
(00066) SIMPLES NACIONAL a Compensar	COMPENSAÇÃO DO IMPOSTO DEVIDO (SIMPLES NACIONAL)		394,56
(00067) SIMPLES NACIONAL a Compensar	COMPENSAÇÃO DO IMPOSTO DEVIDO (SIMPLES NACIONAL)		1.817,11
(578) ATLAS S.A.	AJUSTE DE SALDOS ENTRE CONTAS		6,08
(21603) Salarios e Ordenados a Pagar	VLR REF SALARIOS MÊS <05/2022> 000001-JOSE CLOVES LOPES CANTANHEDE		1.200,00
(21603) Salarios e Ordenados a Pagar	VLR DESCONTO INSS FOLHA <05/2022> 000001-JOSE CLOVES LOPES CANTANHEDE	96,00	
(21608) INSS a Pagar/Recolher	VLR DESCONTO INSS FOLHA <05/2022> 000001-JOSE CLOVES LOPES CANTANHEDE		96,00
(21608) INSS a Pagar/Recolher	VLR REF INSS EMPRESA <05/2022> -		276,00
(21608) INSS a Pagar/Recolher	VLR REF INSS TERCEIROS <05/2022> -		69,60
(21610) FGTS a Pagar	VLR FGTS S/FOLHA <05/2022> 000001-JOSE CLOVES LOPES CANTANHEDE		96,00
(00046) Honorarios Contabeis a Pagar	PROVISAO DE HONORARIOS CONTABEIS 05-2022		1.150,00
(00245) SIMPLES NACIONAL a Pagar	COMPENSAÇÃO DO IMPOSTO DEVIDO (SIMPLES NACIONAL)	553,89	
(24501) SIMPLES NACIONAL a Pagar	VLR REF SIMPLES NACIONAL CONF NOTAS FISCAIS 948-CONSUMIDOR FINAL		1,75
(24501) SIMPLES NACIONAL a Pagar	COMPENSAÇÃO DO IMPOSTO DEVIDO (SIMPLES NACIONAL)	394,56	
(24502) SIMPLES NACIONAL a Pagar	VLR REF SIMPLES NACIONAL CONF NOTAS FISCAIS 948-CONSUMIDOR FINAL		8,06
(24502) SIMPLES NACIONAL a Pagar	COMPENSAÇÃO DO IMPOSTO DEVIDO (SIMPLES NACIONAL)	1.817,11	
(32010) Provisao de Ferias e Encargos	PROVISAO DE FERIAS (FGTS) <12/2022> -		10,66
(32010) Provisao de Ferias e Encargos	PROVISAO DE FERIAS <12/2022> -		133,33
(32010) Provisao de Ferias e Encargos	PROVISAO DE FERIAS (PREVIDENCIA) <12/2022> -		30,67
(32010) Provisao de Ferias e Encargos	PROVISAO DE FERIAS (TERCEIROS) <12/2022> -		7,73
(32011) Provisao de 13 salario e Encargos	VLR REF 2ª PARCELA 13º SALARIO <12/2022> 000001-JOSE CLOVES LOPES CANTANHEDE	1.200,00	

FOLHA Nº 346
PROCESSO ADM. Nº 026/26
Câmara Municipal de Açailândia
CNPJ 12143442 / 0001 - 76

(00395) (-)SIMPLES NACIONAL s/ faturamento	VLR REF SIMPLES NACIONAL CONF NOTAS FISCAIS CONSUMIDOR FINAL		

31 de dezembro de 2022

(00011) Banco do Nordeste (Ag. 059/ Conta 108178-8)	RECEBIVEIS CARTAO	116,40	
(00034) Adiantamento de 13 salario	VLR DESCONTO 1ª PARCELA 13º SALARIO <12/2022> 000001-JOSE CLOVES LOPES CANTANHEDE		600,00
(00052) SIMPLES NACIONAL a Recuperar	COMPENSAÇÃO DO SALDO DEVIDO (SIMPLES NACIONAL)		696,19
(00066) SIMPLES NACIONAL a Compensar	COMPENSAÇÃO DO SALDO DEVIDO (SIMPLES NACIONAL)		289,69
(00067) SIMPLES NACIONAL a Compensar	COMPENSAÇÃO DO SALDO DEVIDO (SIMPLES NACIONAL)		1.334,14
(599) Cartao de Credito a Receber	RECEBIVEIS CARTAO		116,40
(00091) Mercadorias para Revenda	Ajuste de Saldos entre contas		33.510,01
(00091) Mercadorias para Revenda	APURAÇÃO CMV 2022		57.145,02
(00105) (-)Devolucao de Compras	Ajuste de Saldos entre contas	33.510,01	
(21603) Salarios e Ordenados a Pagar	VLR REF 2ª PARCELA 13º SALARIO <12/2022> 000001-JOSE CLOVES LOPES CANTANHEDE		1.200,00
(21603) Salarios e Ordenados a Pagar	VLR DESCONTO 1ª PARCELA 13º SALARIO <12/2022> 000001-JOSE CLOVES LOPES CANTANHEDE	600,00	
(21603) Salarios e Ordenados a Pagar	VLR DESCONTO INSS 13º SALARIO <12/2022> 000001-JOSE CLOVES LOPES CANTANHEDE	96,00	
(21603) Salarios e Ordenados a Pagar	VLR REF SALARIOS MÊS <12/2022> 000001-JOSE CLOVES LOPES CANTANHEDE		1.200,00
(21608) INSS a Pagar/Recolher	VLR DESCONTO INSS 13º SALARIO <12/2022> 000001-JOSE CLOVES LOPES CANTANHEDE		96,00
(21608) INSS a Pagar/Recolher	VLR DESCONTO INSS FOLHA <12/2022> 000001-JOSE CLOVES LOPES CANTANHEDE		96,00
(21608) INSS a Pagar/Recolher	VLR REF INSS EMPRESA <12/2022> -		276,00
(21608) INSS a Pagar/Recolher	VLR REF INSS TERCEIROS <12/2022> -		69,60
(21610) FGTS a Pagar	VLR FGTS 2ª PARC 13º SALARIO <12/2022> 000001-JOSE CLOVES LOPES CANTANHEDE		48,00
(21610) FGTS a Pagar	VLR FGTS S/FOLHA <12/2022> 000001-JOSE CLOVES LOPES CANTANHEDE		96,00
(00046) Honorarios Contabeis a Pagar	PROVISAO HONORARIOS CONTABEIS 12-2022		1.150,00
(00245) SIMPLES NACIONAL a Pagar	COMPENSAÇÃO DO SALDO DEVIDO (SIMPLES NACIONAL)	696,19	
(24501) SIMPLES NACIONAL a Pagar	COMPENSAÇÃO DO SALDO DEVIDO (SIMPLES NACIONAL)	289,69	
(24502) SIMPLES NACIONAL a Pagar	COMPENSAÇÃO DO SALDO DEVIDO (SIMPLES NACIONAL)	1.334,14	
(32010) Provisao de Ferias e Encargos	PROVISAO DE FERIAS (FGTS) <12/2022> -		10,66
(32010) Provisao de Ferias e Encargos	PROVISAO DE FERIAS <12/2022> -		133,33
(32010) Provisao de Ferias e Encargos	PROVISAO DE FERIAS (PREVIDENCIA) <12/2022> -		30,67
(32010) Provisao de Ferias e Encargos	PROVISAO DE FERIAS (TERCEIROS) <12/2022> -		7,73
(32011) Provisao de 13 salario e Encargos	VLR REF 2ª PARCELA 13º SALARIO <12/2022> 000001-JOSE CLOVES LOPES CANTANHEDE	1.200,00	
(32011) Provisao de 13 salario e Encargos	VLR FGTS 2ª PARC 13º SALARIO <12/2022> 000001-JOSE CLOVES LOPES CANTANHEDE	48,00	
(32011) Provisao de 13 salario e Encargos	PROVISAO DE 13º SALARIO (PREVIDENCIA) <12/2022> -		23,00
(32011) Provisao de 13 salario e Encargos	PROVISAO DE 13º SALARIO (TERCEIROS) <12/2022> -		5,80
(32011) Provisao de 13 salario e Encargos	PROVISAO DE 13º SALARIO (FGTS) <12/2022> -		8,00
(32011) Provisao de 13 salario e Encargos	PROVISAO DE 13º SALARIO <12/2022> -		100,00
(32011) Provisao de 13 salario e Encargos	REVERSÃO DE PROVISÃO 13º SALÁRIO/2022	345,60	
(32018) Aluguel a pagar	VLR REF ALUGUEL MÊS		1.750,00
(00258) Custo das Mercadorias Vendidas	APURAÇÃO CMV 2022	57.145,02	
(00276) Salarios e Ordenados	VLR REF SALARIOS MÊS <12/2022> 000001-JOSE CLOVES LOPES CANTANHEDE	1.200,00	
(10101) Caixa Geral	VLR REF VENDA DE MERCADORIAS CONF DOC FISCAL Nº.	106,00	

FOLHA Nº 347
PROCESSO ADM. Nº 026/126
Câmara Municipal de Açailândia
CNPJ 12.143.442/0001-76

faturamento	CONSUMIDOR FINAL		
(00395) (-)SIMPLES NACIONAL s/ faturamento	VLR REF SIMPLES NACIONAL CONF NOTAS FISCAIS 972- CONSUMIDOR FINAL		
31 de dezembro de 2022			
(00011) Banco do Nordeste (Ag. 059/ Conta 108178-8)	RECEBIVEIS CARTAO	116,40	
(00034) Adiantamento de 13 salario	VLR DESCONTO 1ª PARCELA 13º SALARIO <12/2022> 000001-JOSE CLOVES LOPES CANTANHEDE		600,00
(00052) SIMPLES NACIONAL a Recuperar	COMPENSAÇÃO DO SALDO DEVIDO (SIMPLES NACIONAL)		696,19
(00066) SIMPLES NACIONAL a Compensar	COMPENSAÇÃO DO SALDO DEVIDO (SIMPLES NACIONAL)		289,69
(00067) SIMPLES NACIONAL a Compensar	COMPENSAÇÃO DO SALDO DEVIDO (SIMPLES NACIONAL)		1.334,14
(599) Cartao de Credito a Receber	RECEBIVEIS CARTAO		116,40
(00091) Mercadorias para Revenda	Ajuste de Saldos entre contas		33.510,01
(00091) Mercadorias para Revenda	APURAÇÃO CMV 2022		57.145,02
(00105) (-)Devolucao de Compras	Ajuste de Saldos entre contas	33.510,01	
(21603) Salarios e Ordenados a Pagar	VLR REF 2ª PARCELA 13º SALARIO <12/2022> 000001-JOSE CLOVES LOPES CANTANHEDE		1.200,00
(21603) Salarios e Ordenados a Pagar	VLR DESCONTO 1ª PARCELA 13º SALARIO <12/2022> 000001-JOSE CLOVES LOPES CANTANHEDE	600,00	
(21603) Salarios e Ordenados a Pagar	VLR DESCONTO INSS 13º SALARIO <12/2022> 000001-JOSE CLOVES LOPES CANTANHEDE	96,00	
(21603) Salarios e Ordenados a Pagar	VLR REF SALARIOS MÊS <12/2022> 000001-JOSE CLOVES LOPES CANTANHEDE		1.200,00
(21608) INSS a Pagar/Recolher	VLR DESCONTO INSS 13º SALARIO <12/2022> 000001-JOSE CLOVES LOPES CANTANHEDE		96,00
(21608) INSS a Pagar/Recolher	VLR DESCONTO INSS FOLHA <12/2022> 000001-JOSE CLOVES LOPES CANTANHEDE		96,00
(21608) INSS a Pagar/Recolher	VLR REF INSS EMPRESA <12/2022> -		276,00
(21608) INSS a Pagar/Recolher	VLR REF INSS TERCEIROS <12/2022> -		69,60
(21610) FGTS a Pagar	VLR FGTS 2ª PARC 13º SALARIO <12/2022> 000001-JOSE CLOVES LOPES CANTANHEDE		48,00
(21610) FGTS a Pagar	VLR FGTS S/FOLHA <12/2022> 000001-JOSE CLOVES LOPES CANTANHEDE		96,00
(00046) Honorarios Contabeis a Pagar	PROVISAO HONORARIOS CONTABEIS 12-2022		1.150,00
(00245) SIMPLES NACIONAL a Pagar	COMPENSAÇÃO DO SALDO DEVIDO (SIMPLES NACIONAL)	696,19	
(24501) SIMPLES NACIONAL a Pagar	COMPENSAÇÃO DO SALDO DEVIDO (SIMPLES NACIONAL)	289,69	
(24502) SIMPLES NACIONAL a Pagar	COMPENSAÇÃO DO SALDO DEVIDO (SIMPLES NACIONAL)	1.334,14	
(32010) Provisao de Ferias e Encargos	PROVISAO DE FERIAS (FGTS) <12/2022> -		10,66
(32010) Provisao de Ferias e Encargos	PROVISAO DE FERIAS <12/2022> -		133,33
(32010) Provisao de Ferias e Encargos	PROVISAO DE FERIAS (PREVIDENCIA) <12/2022> -		30,67
(32010) Provisao de Ferias e Encargos	PROVISAO DE FERIAS (TERCEIROS) <12/2022> -		7,73
(32011) Provisao de 13 salario e Encargos	VLR REF 2ª PARCELA 13º SALARIO <12/2022> 000001-JOSE CLOVES LOPES CANTANHEDE	1.200,00	
(32011) Provisao de 13 salario e Encargos	VLR FGTS 2ª PARC 13º SALARIO <12/2022> 000001-JOSE CLOVES LOPES CANTANHEDE	48,00	
(32011) Provisao de 13 salario e Encargos	PROVISAO DE 13º SALARIO (PREVIDENCIA) <12/2022> -		23,00
(32011) Provisao de 13 salario e Encargos	PROVISAO DE 13º SALARIO (TERCEIROS) <12/2022> -		5,80
(32011) Provisao de 13 salario e Encargos	PROVISAO DE 13º SALARIO (FGTS) <12/2022> -		8,00
(32011) Provisao de 13 salario e Encargos	PROVISAO DE 13º SALARIO <12/2022> -		100,00
(32011) Provisao de 13 salario e Encargos	REVERSÃO DE PROVISÃO 13º SALÁRIO/2022	345,60	
(32018) Aluguel a pagar	VLR REF ALUGUEL MÊS		1.750,00
(00258) Custo das Mercadorias Vendidas	APURAÇÃO CMV 2022	57.145,02	
(00276) Salarios e Ordenados	VLR REF SALARIOS MÊS <12/2022> 000001-JOSE CLOVES LOPES CANTANHEDE	1.200,00	
(00395) (-)SIMPLES NACIONAL s/ faturamento	VLR REF SIMPLES NACIONAL CONF NOTAS FISCAIS 972- CONSUMIDOR FINAL	1,55	

FOLHA Nº 348
PROCESSO ADM. Nº 026/26
Câmara Municipal de Açailândia
CNPJ 12 143 443/0001 - 76

(00395) (-)SIMPLES NACIONAL s/ faturamento	VLR REF SIMPLES NACIONAL CONF NOTAS FISCAIS 972- CONSUMIDOR FINAL	1,55	
(00395) (-)SIMPLES NACIONAL s/ faturamento	VLR REF SIMPLES NACIONAL CONF NOTAS FISCAIS 973- CONSUMIDOR FINAL		

31 de dezembro de 2022

(00011) Banco do Nordeste (Ag. 059/ Conta 108178-8)	RECEBIVEIS CARTAO	116,40	
(00034) Adiantamento de 13 salario	VLR DESCONTO 1ª PARCELA 13º SALARIO <12/2022> 000001-JOSE CLOVES LOPES CANTANHEDE		600,00
(00052) SIMPLES NACIONAL a Recuperar	COMPENSAÇÃO DO SALDO DEVIDO (SIMPLES NACIONAL)		696,19
(00066) SIMPLES NACIONAL a Compensar	COMPENSAÇÃO DO SALDO DEVIDO (SIMPLES NACIONAL)		289,69
(00067) SIMPLES NACIONAL a Compensar	COMPENSAÇÃO DO SALDO DEVIDO (SIMPLES NACIONAL)		1.334,14
(599) Cartao de Credito a Receber	RECEBIVEIS CARTAO		116,40
(00091) Mercadorias para Revenda	Ajuste de Saldos entre contas		33.510,01
(00091) Mercadorias para Revenda	APURAÇÃO CMV 2022		57.145,02
(00105) (-)Devolucao de Compras	Ajuste de Saldos entre contas	33.510,01	
(21603) Salarios e Ordenados a Pagar	VLR REF 2ª PARCELA 13º SALARIO <12/2022> 000001-JOSE CLOVES LOPES CANTANHEDE		1.200,00
(21603) Salarios e Ordenados a Pagar	VLR DESCONTO 1ª PARCELA 13º SALARIO <12/2022> 000001-JOSE CLOVES LOPES CANTANHEDE	600,00	
(21603) Salarios e Ordenados a Pagar	VLR DESCONTO INSS 13º SALARIO <12/2022> 000001-JOSE CLOVES LOPES CANTANHEDE	96,00	
(21603) Salarios e Ordenados a Pagar	VLR REF SALARIOS MÊS <12/2022> 000001-JOSE CLOVES LOPES CANTANHEDE		1.200,00
(21608) INSS a Pagar/Recolher	VLR DESCONTO INSS 13º SALARIO <12/2022> 000001-JOSE CLOVES LOPES CANTANHEDE		96,00
(21608) INSS a Pagar/Recolher	VLR DESCONTO INSS FOLHA <12/2022> 000001-JOSE CLOVES LOPES CANTANHEDE		96,00
(21608) INSS a Pagar/Recolher	VLR REF INSS EMPRESA <12/2022> -		276,00
(21608) INSS a Pagar/Recolher	VLR REF INSS TERCEIROS <12/2022> -		69,60
(21610) FGTS a Pagar	VLR FGTS 2ª PARC 13º SALARIO <12/2022> 000001-JOSE CLOVES LOPES CANTANHEDE		48,00
(21610) FGTS a Pagar	VLR FGTS S/FOLHA <12/2022> 000001-JOSE CLOVES LOPES CANTANHEDE		96,00
(00046) Honorarios Contabeis a Pagar	PROVISAO HONORARIOS CONTABEIS 12-2022		1.150,00
(00245) SIMPLES NACIONAL a Pagar	COMPENSAÇÃO DO SALDO DEVIDO (SIMPLES NACIONAL)	696,19	
(24501) SIMPLES NACIONAL a Pagar	COMPENSAÇÃO DO SALDO DEVIDO (SIMPLES NACIONAL)	289,69	
(24502) SIMPLES NACIONAL a Pagar	COMPENSAÇÃO DO SALDO DEVIDO (SIMPLES NACIONAL)	1.334,14	
(32010) Provisao de Ferias e Encargos	PROVISAO DE FERIAS (FGTS) <12/2022> -		10,66
(32010) Provisao de Ferias e Encargos	PROVISAO DE FERIAS <12/2022> -		133,33
(32010) Provisao de Ferias e Encargos	PROVISAO DE FERIAS (PREVIDENCIA) <12/2022> -		30,67
(32010) Provisao de Ferias e Encargos	PROVISAO DE FERIAS (TERCEIROS) <12/2022> -		7,73
(32011) Provisao de 13 salario e Encargos	VLR REF 2ª PARCELA 13º SALARIO <12/2022> 000001-JOSE CLOVES LOPES CANTANHEDE	1.200,00	
(32011) Provisao de 13 salario e Encargos	VLR FGTS 2ª PARC 13º SALARIO <12/2022> 000001-JOSE CLOVES LOPES CANTANHEDE	48,00	
(32011) Provisao de 13 salario e Encargos	PROVISAO DE 13º SALARIO (PREVIDENCIA) <12/2022> -		23,00
(32011) Provisao de 13 salario e Encargos	PROVISAO DE 13º SALARIO (TERCEIROS) <12/2022> -		5,80
(32011) Provisao de 13 salario e Encargos	PROVISAO DE 13º SALARIO (FGTS) <12/2022> -		8,00
(32011) Provisao de 13 salario e Encargos	PROVISAO DE 13º SALARIO <12/2022> -		100,00
(32011) Provisao de 13 salario e Encargos	REVERSÃO DE PROVISÃO 13º SALÁRIO/2022	345,60	
(32018) Aluguel a pagar	VLR REF ALUGUEL MÊS		1.750,00
(00258) Custo das Mercadorias Vendidas	APURAÇÃO CMV 2022	57.145,02	
(00276) Salarios e Ordenados	VLR REF SALARIOS MÊS <12/2022> 000001-JOSE CLOVES LOPES CANTANHEDE	1.200,00	
(00395) (-)SIMPLES NACIONAL s/	VLR REF SIMPLES NACIONAL CONF NOTAS FISCAIS 972-	1,55	

FOLHA Nº 349
PROCESSO ADM. Nº 026/26
Câmara Municipal de Acailândia
CNPJ 12 143 442 / 0001 - 76

(00395) (-)SIMPLES NACIONAL s/ faturamento	VLR REF SIMPLES NACIONAL CONF NOTAS FISCAIS 972- CONSUMIDOR FINAL		
(00395) (-)SIMPLES NACIONAL s/ faturamento	VLR REF SIMPLES NACIONAL CONF NOTAS FISCAIS 973- CONSUMIDOR FINAL		
31 de dezembro de 2022			
(00011) Banco do Nordeste (Ag. 059/ Conta 108178-8)	RECEBIVEIS CARTAO	116,40	
(00034) Adiantamento de 13 salario	VLR DESCONTO 1ª PARCELA 13º SALARIO <12/2022> 000001-JOSE CLOVES LOPES CANTANHEDE		600,00
(00052) SIMPLES NACIONAL a Recuperar	COMPENSAÇÃO DO SALDO DEVIDO (SIMPLES NACIONAL)		696,19
(00066) SIMPLES NACIONAL a Compensar	COMPENSAÇÃO DO SALDO DEVIDO (SIMPLES NACIONAL)		289,69
(00067) SIMPLES NACIONAL a Compensar	COMPENSAÇÃO DO SALDO DEVIDO (SIMPLES NACIONAL)		1.334,14
(599) Cartao de Credito a Receber	RECEBIVEIS CARTAO		116,40
(00091) Mercadorias para Revenda	Ajuste de Saldos entre contas		33.510,01
(00091) Mercadorias para Revenda	APURAÇÃO CMV 2022		57.145,02
(00105) (-)Devolucao de Compras	Ajuste de Saldos entre contas	33.510,01	
(21603) Salarios e Ordenados a Pagar	VLR REF 2ª PARCELA 13º SALARIO <12/2022> 000001-JOSE CLOVES LOPES CANTANHEDE		1.200,00
(21603) Salarios e Ordenados a Pagar	VLR DESCONTO 1ª PARCELA 13º SALARIO <12/2022> 000001-JOSE CLOVES LOPES CANTANHEDE	600,00	
(21603) Salarios e Ordenados a Pagar	VLR DESCONTO INSS 13º SALARIO <12/2022> 000001-JOSE CLOVES LOPES CANTANHEDE	96,00	
(21603) Salarios e Ordenados a Pagar	VLR REF SALARIOS MÊS <12/2022> 000001-JOSE CLOVES LOPES CANTANHEDE		1.200,00
(21608) INSS a Pagar/Recolher	VLR DESCONTO INSS 13º SALARIO <12/2022> 000001-JOSE CLOVES LOPES CANTANHEDE		96,00
(21608) INSS a Pagar/Recolher	VLR DESCONTO INSS FOLHA <12/2022> 000001-JOSE CLOVES LOPES CANTANHEDE		96,00
(21608) INSS a Pagar/Recolher	VLR REF INSS EMPRESA <12/2022> -		276,00
(21608) INSS a Pagar/Recolher	VLR REF INSS TERCEIROS <12/2022> -		69,60
(21610) FGTS a Pagar	VLR FGTS 2ª PARC 13º SALARIO <12/2022> 000001-JOSE CLOVES LOPES CANTANHEDE		48,00
(21610) FGTS a Pagar	VLR FGTS S/FOLHA <12/2022> 000001-JOSE CLOVES LOPES CANTANHEDE		96,00
(00046) Honorarios Contabeis a Pagar	PROVISAO HONORARIOS CONTABEIS 12-2022		1.150,00
(00245) SIMPLES NACIONAL a Pagar	COMPENSAÇÃO DO SALDO DEVIDO (SIMPLES NACIONAL)	696,19	
(24501) SIMPLES NACIONAL a Pagar	COMPENSAÇÃO DO SALDO DEVIDO (SIMPLES NACIONAL)	289,69	
(24502) SIMPLES NACIONAL a Pagar	COMPENSAÇÃO DO SALDO DEVIDO (SIMPLES NACIONAL)	1.334,14	
(32010) Provisao de Ferias e Encargos	PROVISAO DE FERIAS (FGTS) <12/2022> -		10,66
(32010) Provisao de Ferias e Encargos	PROVISAO DE FERIAS <12/2022> -		133,33
(32010) Provisao de Ferias e Encargos	PROVISAO DE FERIAS (PREVIDENCIA) <12/2022> -		30,67
(32010) Provisao de Ferias e Encargos	PROVISAO DE FERIAS (TERCEIROS) <12/2022> -		7,73
(32011) Provisao de 13 salario e Encargos	VLR REF 2ª PARCELA 13º SALARIO <12/2022> 000001-JOSE CLOVES LOPES CANTANHEDE	1.200,00	
(32011) Provisao de 13 salario e Encargos	VLR FGTS 2ª PARC 13º SALARIO <12/2022> 000001-JOSE CLOVES LOPES CANTANHEDE	48,00	
(32011) Provisao de 13 salario e Encargos	PROVISAO DE 13º SALARIO (PREVIDENCIA) <12/2022> -		23,00
(32011) Provisao de 13 salario e Encargos	PROVISAO DE 13º SALARIO (TERCEIROS) <12/2022> -		5,80
(32011) Provisao de 13 salario e Encargos	PROVISAO DE 13º SALARIO (FGTS) <12/2022> -		8,00
(32011) Provisao de 13 salario e Encargos	PROVISAO DE 13º SALARIO <12/2022> -		100,00
(32011) Provisao de 13 salario e Encargos	REVERSÃO DE PROVISÃO 13º SALÁRIO/2022	345,60	

FOLHA Nº 350
PROCESSO ADM. Nº 026126
Câmara Municipal de Açailândia
CNPJ 12 143 442 / 0001 - 76

(00395) (-)SIMPLES NACIONAL s/ faturamento	VLR REF SIMPLES NACIONAL CONF NOTAS FISCAIS 972 - CONSUMIDOR FINAL	1,55	
(00395) (-)SIMPLES NACIONAL s/ faturamento	VLR REF SIMPLES NACIONAL CONF NOTAS FISCAIS 973 - CONSUMIDOR FINAL	5,12	
31 de dezembro de 2022			
(00011) Banco do Nordeste (Ag. 059/ Conta 108178-8)	RECEBIVEIS CARTAO	116,40	
(00034) Adiantamento de 13 salario	VLR DESCONTO 1ª PARCELA 13º SALARIO <12/2022> 000001-JOSE CLOVES LOPES CANTANHEDE		600,00
(00052) SIMPLES NACIONAL a Recuperar	COMPENSAÇÃO DO SALDO DEVIDO (SIMPLES NACIONAL)		696,19
(00066) SIMPLES NACIONAL a Compensar	COMPENSAÇÃO DO SALDO DEVIDO (SIMPLES NACIONAL)		289,69
(00067) SIMPLES NACIONAL a Compensar	COMPENSAÇÃO DO SALDO DEVIDO (SIMPLES NACIONAL)		1.334,14
(599) Cartao de Credito a Receber	RECEBIVEIS CARTAO		116,40
(00091) Mercadorias para Revenda	Ajuste de Saldos entre contas		33.510,01
(00091) Mercadorias para Revenda	APURAÇÃO CMV 2022		57.145,02
(00105) (-)Devolucao de Compras	Ajuste de Saldos entre contas	33.510,01	
(21603) Salarios e Ordenados a Pagar	VLR REF 2ª PARCELA 13º SALARIO <12/2022> 000001-JOSE CLOVES LOPES CANTANHEDE		1.200,00
(21603) Salarios e Ordenados a Pagar	VLR DESCONTO 1ª PARCELA 13º SALARIO <12/2022> 000001-JOSE CLOVES LOPES CANTANHEDE	600,00	
(21603) Salarios e Ordenados a Pagar	VLR DESCONTO INSS 13º SALARIO <12/2022> 000001-JOSE CLOVES LOPES CANTANHEDE	96,00	
(21603) Salarios e Ordenados a Pagar	VLR REF SALARIOS MÊS <12/2022> 000001-JOSE CLOVES LOPES CANTANHEDE		1.200,00
(21608) INSS a Pagar/Recolher	VLR DESCONTO INSS 13º SALARIO <12/2022> 000001-JOSE CLOVES LOPES CANTANHEDE		96,00
(21608) INSS a Pagar/Recolher	VLR DESCONTO INSS FOLHA <12/2022> 000001-JOSE CLOVES LOPES CANTANHEDE		96,00
(21608) INSS a Pagar/Recolher	VLR REF INSS EMPRESA <12/2022> -		276,00
(21608) INSS a Pagar/Recolher	VLR REF INSS TERCEIROS <12/2022> -		69,60
(21610) FGTS a Pagar	VLR FGTS 2ª PARC 13º SALARIO <12/2022> 000001-JOSE CLOVES LOPES CANTANHEDE		48,00
(21610) FGTS a Pagar	VLR FGTS S/FOLHA <12/2022> 000001-JOSE CLOVES LOPES CANTANHEDE		96,00
(00046) Honorarios Contabeis a Pagar	PROVISAO HONORARIOS CONTABEIS 12-2022		1.150,00
(00245) SIMPLES NACIONAL a Pagar	COMPENSAÇÃO DO SALDO DEVIDO (SIMPLES NACIONAL)	696,19	
(24501) SIMPLES NACIONAL a Pagar	COMPENSAÇÃO DO SALDO DEVIDO (SIMPLES NACIONAL)	289,69	
(24502) SIMPLES NACIONAL a Pagar	COMPENSAÇÃO DO SALDO DEVIDO (SIMPLES NACIONAL)	1.334,14	
(32010) Provisao de Ferias e Encargos	PROVISAO DE FERIAS (FGTS) <12/2022> -		10,66
(32010) Provisao de Ferias e Encargos	PROVISAO DE FERIAS <12/2022> -		133,33
(32010) Provisao de Ferias e Encargos	PROVISAO DE FERIAS (PREVIDENCIA) <12/2022> -		30,67
(32010) Provisao de Ferias e Encargos	PROVISAO DE FERIAS (TERCEIROS) <12/2022> -		7,73
(32011) Provisao de 13 salario e Encargos	VLR REF 2ª PARCELA 13º SALARIO <12/2022> 000001-JOSE CLOVES LOPES CANTANHEDE	1.200,00	
(32011) Provisao de 13 salario e Encargos	VLR FGTS 2ª PARC 13º SALARIO <12/2022> 000001-JOSE CLOVES LOPES CANTANHEDE	48,00	
(32011) Provisao de 13 salario e Encargos	PROVISAO DE 13º SALARIO (PREVIDENCIA) <12/2022> -		23,00
(32011) Provisao de 13 salario e Encargos	PROVISAO DE 13º SALARIO (TERCEIROS) <12/2022> -		5,80
(32011) Provisao de 13 salario e Encargos	PROVISAO DE 13º SALARIO (FGTS) <12/2022> -		8,00
(32011) Provisao de 13 salario e Encargos	PROVISAO DE 13º SALARIO <12/2022> -		100,00
(32011) Provisao de 13 salario e Encargos	REVERSÃO DE PROVISÃO 13º SALÁRIO/2022	345,60	
(32018) Aluguel a pagar	VLR REF ALUGUEL MÊS		1.750,00
(00258) Custo das Mercadorias Vendidas	APURAÇÃO CMV 2022	57.145,02	
(00276) Salarios e Ordenados	VLR REF SALARIOS MÊS <12/2022> 000001-JOSE CLOVES LOPES CANTANHEDE	1.200,00	
(00277) Ferias	PROVISAO DE FERIAS <12/2022> -	133,33	

FOLHA Nº 351
PROCESSO ADM. Nº 026/26
Câmara Municipal de Açailândia
CNPJ 12143442 0001-76

(32011) Provisao de 13 salario e Encargos	VLR FGTS 2ª PARC 13º SALARIO <12/2022> 00001-JOSE CLOVES LOPES CANTANHEDE	48,00	
(32011) Provisao de 13 salario e Encargos	PROVISAO DE 13º SALARIO (PREVIDENCIA) <12/2022> -		23,00
(32011) Provisao de 13 salario e Encargos	PROVISAO DE 13º SALARIO (TERCEIROS) <12/2022> -		5,80
(32011) Provisao de 13 salario e Encargos	PROVISAO DE 13º SALARIO (FGTS) <12/2022> -		8,00
(32011) Provisao de 13 salario e Encargos	PROVISAO DE 13º SALARIO <12/2022> -		100,00
(32011) Provisao de 13 salario e Encargos	REVERSÃO DE PROVISÃO 13º SALÁRIO/2022	345,60	
(32018) Aluguel a pagar	VLR REF ALUGUEL MÊS		1.750,00
(00258) Custo das Mercadorias Vendidas	APURAÇÃO CMV 2022	57.145,02	
(00276) Salarios e Ordenados	VLR REF SALARIOS MÊS <12/2022> 00001-JOSE CLOVES LOPES CANTANHEDE	1.200,00	

FOLHA Nº 352
PROCESSO ADM. Nº026/26
Câmara Municipal de Açailândia
CNPJ 12143442 . 0001 - 76

	948-CONSUMIDOR FINAL		
(10101) Caixa Geral	RECEBIVEIS CARTAO		138,49
(10101) Caixa Geral	RECEBIVEIS CARTAO		17,98
(10101) Caixa Geral	RECEBIVEIS CARTAO		48,88
(10101) Caixa Geral	RECEBIVEIS CARTAO		263,74
(10101) Caixa Geral	AJUSTE DE SALDOS ENTRE CONTAS	6,08	
(00011) Banco do Nordeste (Ag. 059/ Conta 108178-8)	RECEBIVEIS CARTAO	138,49	
(00011) Banco do Nordeste (Ag. 059/ Conta 108178-8)	RECEBIVEIS CARTAO	17,98	
(00011) Banco do Nordeste (Ag. 059/ Conta 108178-8)	RECEBIVEIS CARTAO	48,88	
(00011) Banco do Nordeste (Ag. 059/ Conta 108178-8)	RECEBIVEIS CARTAO	263,74	
(00052) SIMPLES NACIONAL a Recuperar	COMPENSAÇÃO DO IMPOSTO DEVIDO (SIMPLES NACIONAL)		553,89
(00066) SIMPLES NACIONAL a Compensar	COMPENSAÇÃO DO IMPOSTO DEVIDO (SIMPLES NACIONAL)		394,56
(00067) SIMPLES NACIONAL a Compensar	COMPENSAÇÃO DO IMPOSTO DEVIDO (SIMPLES NACIONAL)		1.817,11
(578) ATLAS S.A.	AJUSTE DE SALDOS ENTRE CONTAS		6,08
(21603) Salarios e Ordenados a Pagar	VLR REF SALARIOS MÊS <05/2022> 000001-JOSE CLOVES LOPES CANTANHEDE		1.200,00
(21603) Salarios e Ordenados a Pagar	VLR DESCONTO INSS FOLHA <05/2022> 000001-JOSE CLOVES LOPES CANTANHEDE	96,00	
(21608) INSS a Pagar/Recolher	VLR DESCONTO INSS FOLHA <05/2022> 000001-JOSE CLOVES LOPES CANTANHEDE		96,00
(21608) INSS a Pagar/Recolher	VLR REF INSS EMPRESA <05/2022> -		276,00
(21608) INSS a Pagar/Recolher	VLR REF INSS TERCEIROS <05/2022> -		69,60
(21610) FGTS a Pagar	VLR FGTS S/FOLHA <05/2022> 000001-JOSE CLOVES LOPES CANTANHEDE		96,00
(00046) Honorarios Contabeis a Pagar	PROVISAO DE HONORARIOS CONTABEIS 05-2022		1.150,00
(00245) SIMPLES NACIONAL a Pagar	COMPENSAÇÃO DO IMPOSTO DEVIDO (SIMPLES NACIONAL)	553,89	
(24501) SIMPLES NACIONAL a Pagar	VLR REF SIMPLES NACIONAL CONF NOTAS FISCAIS 948-CONSUMIDOR FINAL		1,75
(24501) SIMPLES NACIONAL a Pagar	COMPENSAÇÃO DO IMPOSTO DEVIDO (SIMPLES NACIONAL)	394,56	
(24502) SIMPLES NACIONAL a Pagar	VLR REF SIMPLES NACIONAL CONF NOTAS FISCAIS 948-CONSUMIDOR FINAL		8,06
(24502) SIMPLES NACIONAL a Pagar	COMPENSAÇÃO DO IMPOSTO DEVIDO (SIMPLES NACIONAL)	1.817,11	
(32010) Provisao de Ferias e Encargos	PROVISAO DE FERIAS (FGTS) <12/2022> -		10,66
(32010) Provisao de Ferias e Encargos	PROVISAO DE FERIAS <12/2022> -		133,33
(32010) Provisao de Ferias e Encargos	PROVISAO DE FERIAS (PREVIDENCIA) <12/2022> -		30,67
(32010) Provisao de Ferias e Encargos	PROVISAO DE FERIAS (TERCEIROS) <12/2022> -		7,73
(32011) Provisao de 13 salario e Encargos	VLR REF 2ª PARCELA 13º SALARIO <12/2022> 000001-JOSE CLOVES LOPES CANTANHEDE	1.200,00	

FOLHA Nº 353
PROCESSO ADM. Nº 026/22
Câmara Municipal de Açailândia
CNPJ 12 143 442 / 0001 - 76

(00395) (-)SIMPLES NACIONAL s/ faturamento	VLR REF SIMPLES NACIONAL CONF NOTAS FISCAIS 97 CONSUMIDOR FINAL		5.42.0
31 de dezembro de 2022			
(00001) Banco do Nordeste (Ag. 059/ Conta 108178-8)	RECEBIVEIS CARTAO	116,40	
(00034) Adiantamento de 13 salario	VLR DESCONTO 1ª PARCELA 13º SALARIO <12/2022> 000001-JOSE CLOVES LOPES CANTANHEDE		600,00
(00052) SIMPLES NACIONAL a Recuperar	COMPENSAÇÃO DO SALDO DEVIDO (SIMPLES NACIONAL)		696,19
(00066) SIMPLES NACIONAL a Compensar	COMPENSAÇÃO DO SALDO DEVIDO (SIMPLES NACIONAL)		289,69
(00067) SIMPLES NACIONAL a Compensar	COMPENSAÇÃO DO SALDO DEVIDO (SIMPLES NACIONAL)		1.334,14
(599) Cartao de Credito a Receber	RECEBIVEIS CARTAO		116,40
(00091) Mercadorias para Revenda	Ajuste de Saldos entre contas		33.510,01
(00091) Mercadorias para Revenda	APURAÇÃO CMV 2022		57.145,02
(00105) (-)Devolucao de Compras	Ajuste de Saldos entre contas	33.510,01	
(21603) Salarios e Ordenados a Pagar	VLR REF 2ª PARCELA 13º SALARIO <12/2022> 000001-JOSE CLOVES LOPES CANTANHEDE		1.200,00
(21603) Salarios e Ordenados a Pagar	VLR DESCONTO 1ª PARCELA 13º SALARIO <12/2022> 000001-JOSE CLOVES LOPES CANTANHEDE	600,00	
(21603) Salarios e Ordenados a Pagar	VLR DESCONTO INSS 13º SALARIO <12/2022> 000001-JOSE CLOVES LOPES CANTANHEDE	96,00	
(21603) Salarios e Ordenados a Pagar	VLR REF SALARIOS MÊS <12/2022> 000001-JOSE CLOVES LOPES CANTANHEDE		1.200,00
(21608) INSS a Pagar/Recolher	VLR DESCONTO INSS 13º SALARIO <12/2022> 000001-JOSE CLOVES LOPES CANTANHEDE		96,00
(21608) INSS a Pagar/Recolher	VLR DESCONTO INSS FOLHA <12/2022> 000001-JOSE CLOVES LOPES CANTANHEDE		96,00
(21608) INSS a Pagar/Recolher	VLR REF INSS EMPRESA <12/2022> -		276,00
(21608) INSS a Pagar/Recolher	VLR REF INSS TERCEIROS <12/2022> -		69,60
(21610) FGTS a Pagar	VLR FGTS 2ª PARC 13º SALARIO <12/2022> 000001-JOSE CLOVES LOPES CANTANHEDE		48,00
(21610) FGTS a Pagar	VLR FGTS S/FOLHA <12/2022> 000001-JOSE CLOVES LOPES CANTANHEDE		96,00
(00046) Honorarios Contabeis a Pagar	PROVISAO HONORARIOS CONTABEIS 12-2022		1.150,00
(00245) SIMPLES NACIONAL a Pagar	COMPENSAÇÃO DO SALDO DEVIDO (SIMPLES NACIONAL)	696,19	
(24501) SIMPLES NACIONAL a Pagar	COMPENSAÇÃO DO SALDO DEVIDO (SIMPLES NACIONAL)	289,69	
(24502) SIMPLES NACIONAL a Pagar	COMPENSAÇÃO DO SALDO DEVIDO (SIMPLES NACIONAL)	1.334,14	
(32010) Provisao de Ferias e Encargos	PROVISAO DE FERIAS (FGTS) <12/2022> -		10,66
(32010) Provisao de Ferias e Encargos	PROVISAO DE FERIAS <12/2022> -		133,33
(32010) Provisao de Ferias e Encargos	PROVISAO DE FERIAS (PREVIDENCIA) <12/2022> -		30,67
(32010) Provisao de Ferias e Encargos	PROVISAO DE FERIAS (TERCEIROS) <12/2022> -		7,73
(32011) Provisao de 13 salario e Encargos	VLR REF 2ª PARCELA 13º SALARIO <12/2022> 000001-JOSE CLOVES LOPES CANTANHEDE	1.200,00	
(32011) Provisao de 13 salario e Encargos	VLR FGTS 2ª PARC 13º SALARIO <12/2022> 000001-JOSE CLOVES LOPES CANTANHEDE	48,00	
(32011) Provisao de 13 salario e Encargos	PROVISAO DE 13º SALARIO (PREVIDENCIA) <12/2022> -		23,00
(32011) Provisao de 13 salario e Encargos	PROVISAO DE 13º SALARIO (TERCEIROS) <12/2022> -		5,80
(32011) Provisao de 13 salario e Encargos	PROVISAO DE 13º SALARIO (FGTS) <12/2022> -		8,00
(32011) Provisao de 13 salario e Encargos	PROVISAO DE 13º SALARIO <12/2022> -		100,00
(32011) Provisao de 13 salario e Encargos	REVERSÃO DE PROVISÃO 13º SALÁRIO/2022	345,60	
(32018) Aluguel a pagar	VLR REF ALUGUEL MÊS		1.750,00
(00258) Custo das Mercadorias Vendidas	APURAÇÃO CMV 2022	57.145,02	
(00276) Salarios e Ordenados	VLR REF SALARIOS MÊS <12/2022> 000001-JOSE CLOVES LOPES CANTANHEDE	1.200,00	
(10101) Caixa Geral	VLR REF VENDA DE MERCADORIAS CONF DOC FISCAL Nº.	106,00	

FOLHA Nº 354
PROCESSO ADM. Nº 02606
Câmara Municipal de Açailândia
CNPJ 12 143 442 / 0001 - 76

faturamento	CONSUMIDOR FINAL		
(00395) (-)SIMPLES NACIONAL s/ faturamento	VLR REF SIMPLES NACIONAL CONF NOTAS FISCAIS 972-CONSUMIDOR FINAL		
31 de dezembro de 2022			
(00011) Banco do Nordeste (Ag. 059/ Conta 108 [78-8)	RECEBIVEIS CARTAO	116,40	
(00034) Adiantamento de 13 salario	VLR DESCONTO 1ª PARCELA 13º SALARIO <12/2022> 000001-JOSE CLOVES LOPES CANTANHEDE		600,00
(00052) SIMPLES NACIONAL a Recuperar	COMPENSAÇÃO DO SALDO DEVIDO (SIMPLES NACIONAL)		696,19
(00066) SIMPLES NACIONAL a Compensar	COMPENSAÇÃO DO SALDO DEVIDO (SIMPLES NACIONAL)		289,69
(00067) SIMPLES NACIONAL a Compensar	COMPENSAÇÃO DO SALDO DEVIDO (SIMPLES NACIONAL)		1.334,14
(599) Cartao de Credito a Receber	RECEBIVEIS CARTAO		116,40
(00091) Mercadorias para Revenda	Ajuste de Saldos entre contas		33.510,01
(00091) Mercadorias para Revenda	APURAÇÃO CMV 2022		57.145,02
(00105) (-)Devolucao de Compras	Ajuste de Saldos entre contas	33.510,01	
(21603) Salarios e Ordenados a Pagar	VLR REF 2ª PARCELA 13º SALARIO <12/2022> 000001-JOSE CLOVES LOPES CANTANHEDE		1.200,00
(21603) Salarios e Ordenados a Pagar	VLR DESCONTO 1ª PARCELA 13º SALARIO <12/2022> 000001-JOSE CLOVES LOPES CANTANHEDE	600,00	
(21603) Salarios e Ordenados a Pagar	VLR DESCONTO INSS 13º SALARIO <12/2022> 000001-JOSE CLOVES LOPES CANTANHEDE	96,00	
(21603) Salarios e Ordenados a Pagar	VLR REF SALARIOS MÊS <12/2022> 000001-JOSE CLOVES LOPES CANTANHEDE		1.200,00
(21608) INSS a Pagar/Recolher	VLR DESCONTO INSS 13º SALARIO <12/2022> 000001-JOSE CLOVES LOPES CANTANHEDE		96,00
(21608) INSS a Pagar/Recolher	VLR DESCONTO INSS FOLHA <12/2022> 000001-JOSE CLOVES LOPES CANTANHEDE		96,00
(21608) INSS a Pagar/Recolher	VLR REF INSS EMPRESA <12/2022> -		276,00
(21608) INSS a Pagar/Recolher	VLR REF INSS TERCEIROS <12/2022> -		69,60
(21610) FGTS a Pagar	VLR FGTS 2ª PARC 13º SALARIO <12/2022> 000001-JOSE CLOVES LOPES CANTANHEDE		48,00
(21610) FGTS a Pagar	VLR FGTS S/FOLHA <12/2022> 000001-JOSE CLOVES LOPES CANTANHEDE		96,00
(00046) Honorarios Contabeis a Pagar	PROVISAO HONORARIOS CONTABEIS 12-2022		1.150,00
(00245) SIMPLES NACIONAL a Pagar	COMPENSAÇÃO DO SALDO DEVIDO (SIMPLES NACIONAL)	696,19	
(24501) SIMPLES NACIONAL a Pagar	COMPENSAÇÃO DO SALDO DEVIDO (SIMPLES NACIONAL)	289,69	
(24502) SIMPLES NACIONAL a Pagar	COMPENSAÇÃO DO SALDO DEVIDO (SIMPLES NACIONAL)	1.334,14	
(32010) Provisao de Ferias e Encargos	PROVISAO DE FERIAS (FGTS) <12/2022> -		10,66
(32010) Provisao de Ferias e Encargos	PROVISAO DE FERIAS <12/2022> -		133,33
(32010) Provisao de Ferias e Encargos	PROVISAO DE FERIAS (PREVIDENCIA) <12/2022> -		30,67
(32010) Provisao de Ferias e Encargos	PROVISAO DE FERIAS (TERCEIROS) <12/2022> -		7,73
(32011) Provisao de 13 salario e Encargos	VLR REF 2ª PARCELA 13º SALARIO <12/2022> 000001-JOSE CLOVES LOPES CANTANHEDE	1.200,00	
(32011) Provisao de 13 salario e Encargos	VLR FGTS 2ª PARC 13º SALARIO <12/2022> 000001-JOSE CLOVES LOPES CANTANHEDE	48,00	
(32011) Provisao de 13 salario e Encargos	PROVISAO DE 13º SALARIO (PREVIDENCIA) <12/2022> -		23,00
(32011) Provisao de 13 salario e Encargos	PROVISAO DE 13º SALARIO (TERCEIROS) <12/2022> -		5,80
(32011) Provisao de 13 salario e Encargos	PROVISAO DE 13º SALARIO (FGTS) <12/2022> -		8,00
(32011) Provisao de 13 salario e Encargos	PROVISAO DE 13º SALARIO <12/2022> -		100,00
(32011) Provisao de 13 salario e Encargos	REVERSÃO DE PROVISÃO 13º SALÁRIO/2022	345,60	
(32018) Aluguel a pagar	VLR REF ALUGUEL MÊS		1.750,00
(00258) Custo das Mercadorias Vendidas	APURAÇÃO CMV 2022	57.145,02	
(00276) Salarios e Ordenados	VLR REF SALARIOS MÊS <12/2022> 000001-JOSE CLOVES LOPES CANTANHEDE	1.200,00	
(00395) (-)SIMPLES NACIONAL s/ faturamento	VLR REF SIMPLES NACIONAL CONF NOTAS FISCAIS 972-CONSUMIDOR FINAL	1,55	

FOLHA Nº 355
PROCESSO ADM. Nº 026/16
Câmara Municipal de Açailândia
CNPJ 12 143 442 / 0001 - 76

(00395) (-)SIMPLES NACIONAL s/ faturamento	VLR REF SIMPLES NACIONAL CONF NOTAS FISCAIS973-CONSUMIDOR FINAL		
(00395) (-)SIMPLES NACIONAL s/ faturamento	VLR REF SIMPLES NACIONAL CONF NOTAS FISCAIS973-CONSUMIDOR FINAL	5,12	
31 de dezembro de 2022			
(00011) Banco do Nordeste (Ag. 059/ Conta 108178-8)	RECEBIVEIS CARTAO	116,40	
(00034) Adiantamento de 13 salario	VLR DESCONTO 1ª PARCELA 13º SALARIO <12/2022> 000001-JOSE CLOVES LOPES CANTANHEDE		600,00
(00052) SIMPLES NACIONAL a Recuperar	COMPENSAÇÃO DO SALDO DEVIDO (SIMPLES NACIONAL)		696,19
(00066) SIMPLES NACIONAL a Compensar	COMPENSAÇÃO DO SALDO DEVIDO (SIMPLES NACIONAL)		289,69
(00067) SIMPLES NACIONAL a Compensar	COMPENSAÇÃO DO SALDO DEVIDO (SIMPLES NACIONAL)		1.334,14
(599) Cartao de Credito a Receber	RECEBIVEIS CARTAO		116,40
(00091) Mercadorias para Revenda	Ajuste de Saldos entre contas		33.510,01
(00091) Mercadorias para Revenda	APURAÇÃO CMV 2022		57.145,02
(00105) (-)Devolucao de Compras	Ajuste de Saldos entre contas	33.510,01	
(21603) Salarios e Ordenados a Pagar	VLR REF 2ª PARCELA 13º SALARIO <12/2022> 000001-JOSE CLOVES LOPES CANTANHEDE		1.200,00
(21603) Salarios e Ordenados a Pagar	VLR DESCONTO 1ª PARCELA 13º SALARIO <12/2022> 000001-JOSE CLOVES LOPES CANTANHEDE	600,00	
(21603) Salarios e Ordenados a Pagar	VLR DESCONTO INSS 13º SALARIO <12/2022> 000001-JOSE CLOVES LOPES CANTANHEDE	96,00	
(21603) Salarios e Ordenados a Pagar	VLR REF SALARIOS MÊS <12/2022> 000001-JOSE CLOVES LOPES CANTANHEDE		1.200,00
(21608) INSS a Pagar/Recolher	VLR DESCONTO INSS 13º SALARIO <12/2022> 000001-JOSE CLOVES LOPES CANTANHEDE		96,00
(21608) INSS a Pagar/Recolher	VLR DESCONTO INSS FOLHA <12/2022> 000001-JOSE CLOVES LOPES CANTANHEDE		96,00
(21608) INSS a Pagar/Recolher	VLR REF INSS EMPRESA <12/2022> -		276,00
(21608) INSS a Pagar/Recolher	VLR REF INSS TERCEIROS <12/2022> -		69,60
(21610) FGTS a Pagar	VLR FGTS 2ª PARC 13º SALARIO <12/2022> 000001-JOSE CLOVES LOPES CANTANHEDE		48,00
(21610) FGTS a Pagar	VLR FGTS S/FOLHA <12/2022> 000001-JOSE CLOVES LOPES CANTANHEDE		96,00
(00046) Honorarios Contabeis a Pagar	PROVISAO HONORARIOS CONTABEIS 12-2022		1.150,00
(00245) SIMPLES NACIONAL a Pagar	COMPENSAÇÃO DO SALDO DEVIDO (SIMPLES NACIONAL)	696,19	
(24501) SIMPLES NACIONAL a Pagar	COMPENSAÇÃO DO SALDO DEVIDO (SIMPLES NACIONAL)	289,69	
(24502) SIMPLES NACIONAL a Pagar	COMPENSAÇÃO DO SALDO DEVIDO (SIMPLES NACIONAL)	1.334,14	
(32010) Provisao de Ferias e Encargos	PROVISAO DE FERIAS (FGTS) <12/2022> -		10,66
(32010) Provisao de Ferias e Encargos	PROVISAO DE FERIAS <12/2022> -		133,33

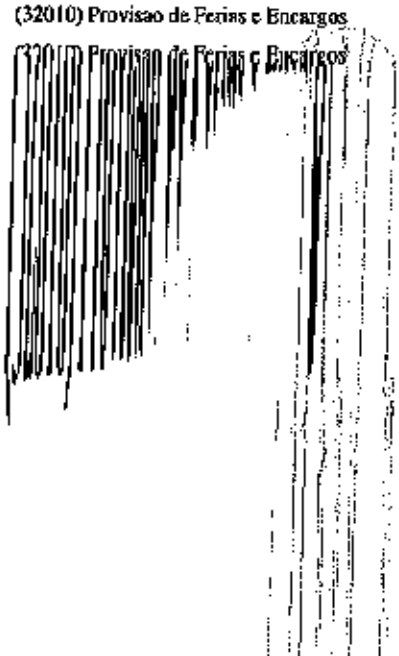





FOLHA Nº 357
PROCESSO ADM. Nº 026/26
Câmara Municipal de Açailândia
CNPJ 12 143 442 / 0001 - 76

(00395) (-)SIMPLES NACIONAL s/ faturamento	VLR REF SIMPLES NACIONAL CONF NOTAS FISCAIS 972-CONSUMIDOR FINAL		
(00395) (-)SIMPLES NACIONAL s/ faturamento	VLR REF SIMPLES NACIONAL CONF NOTAS FISCAIS 973-CONSUMIDOR FINAL	5,12	
31 de dezembro de 2022			
(00011) Banco do Nordeste (Ag. 059/ Conta 108178-8)	RECEBIVEIS CARTAO	116,40	
(00034) Adiantamento de 13 salario	VLR DESCONTO 1ª PARCELA 13º SALARIO <12/2022> 000001-JOSE CLOVES LOPES CANTANHEDE		600,00
(00052) SIMPLES NACIONAL a Recuperar	COMPENSAÇÃO DO SALDO DEVIDO (SIMPLES NACIONAL)		696,19
(00066) SIMPLES NACIONAL a Compensar	COMPENSAÇÃO DO SALDO DEVIDO (SIMPLES NACIONAL)		289,69
(00067) SIMPLES NACIONAL a Compensar	COMPENSAÇÃO DO SALDO DEVIDO (SIMPLES NACIONAL)		1.334,14
(599) Cartao de Credito a Receber	RECEBIVEIS CARTAO		116,40
(00091) Mercadorias para Revenda	Ajuste de Saldos entre contas		33.510,01
(00091) Mercadorias para Revenda	APURAÇÃO CMV 2022		57.145,02
(00105) (-)Devolucao de Compras	Ajuste de Saldos entre contas	33.510,01	
(21603) Salarios e Ordenados a Pagar	VLR REF 2ª PARCELA 13º SALARIO <12/2022> 000001-JOSE CLOVES LOPES CANTANHEDE		1.200,00
(21603) Salarios e Ordenados a Pagar	VLR DESCONTO 1ª PARCELA 13º SALARIO <12/2022> 000001-JOSE CLOVES LOPES CANTANHEDE	600,00	
(21603) Salarios e Ordenados a Pagar	VLR DESCONTO INSS 13º SALARIO <12/2022> 000001-JOSE CLOVES LOPES CANTANHEDE	96,00	
(21603) Salarios e Ordenados a Pagar	VLR REF SALARIOS MÊS <12/2022> 000001-JOSE CLOVES LOPES CANTANHEDE		1.200,00
(21608) INSS a Pagar/Recolher	VLR DESCONTO INSS 13º SALARIO <12/2022> 000001-JOSE CLOVES LOPES CANTANHEDE		96,00
(21608) INSS a Pagar/Recolher	VLR DESCONTO INSS FOLHA <12/2022> 000001-JOSE CLOVES LOPES CANTANHEDE		96,00
(21608) INSS a Pagar/Recolher	VLR REF INSS EMPRESA <12/2022> -		276,00
(21608) INSS a Pagar/Recolher	VLR REF INSS TERCEIROS <12/2022> -		69,60
(21610) FGTS a Pagar	VLR FGTS 2ª PARC 13º SALARIO <12/2022> 000001-JOSE CLOVES LOPES CANTANHEDE		48,00
(21610) FGTS a Pagar	VLR FGTS S/FOLHA <12/2022> 000001-JOSE CLOVES LOPES CANTANHEDE		96,00
(00046) Honorarios Contabeis a Pagar	PROVISAO HONORARIOS CONTABEIS 12-2022		1.150,00
(00245) SIMPLES NACIONAL a Pagar	COMPENSAÇÃO DO SALDO DEVIDO (SIMPLES NACIONAL)	696,19	
(24501) SIMPLES NACIONAL a Pagar	COMPENSAÇÃO DO SALDO DEVIDO (SIMPLES NACIONAL)	289,69	
(24502) SIMPLES NACIONAL a Pagar	COMPENSAÇÃO DO SALDO DEVIDO (SIMPLES NACIONAL)	1.334,14	
(32010) Provisao de Ferias e Encargos	PROVISAO DE FERIAS (FGTS) <12/2022> -		10,66
(32010) Provisao de Ferias e Encargos	PROVISAO DE FERIAS <12/2022> -		133,33
(32010) Provisao de Ferias e Encargos	PROVISAO DE FERIAS (PREVIDENCIA) <12/2022> -		30,67
(32010) Provisao de Ferias e Encargos	PROVISAO DE FERIAS (TERCEIROS) <12/2022> -		7,73
(32011) Provisao de 13 salario e Encargos	VLR REF 2ª PARCELA 13º SALARIO <12/2022> 000001-JOSE CLOVES LOPES CANTANHEDE	1.200,00	
(32011) Provisao de 13 salario e Encargos	VLR FGTS 2ª PARC 13º SALARIO <12/2022> 000001-JOSE CLOVES LOPES CANTANHEDE	48,00	
(32011) Provisao de 13 salario e Encargos	PROVISAO DE 13º SALARIO (PREVIDENCIA) <12/2022> -		23,00
(32011) Provisao de 13 salario e Encargos	PROVISAO DE 13º SALARIO (TERCEIROS) <12/2022> -		5,80
(32011) Provisao de 13 salario e Encargos	PROVISAO DE 13º SALARIO (FGTS) <12/2022> -		8,00
(32011) Provisao de 13 salario e Encargos	PROVISAO DE 13º SALARIO <12/2022> -		100,00
(32011) Provisao de 13 salario e Encargos	REVERSÃO DE PROVISÃO 13º SALÁRIO/2022	345,60	
(32018) Aluguel a pagar	VLR REF ALUGUEL MÊS		1.750,00
(00258) Custo das Mercadorias Vendidas	APURAÇÃO CMV 2022	57.145,02	
(00276) Salarios e Ordenados	VLR REF SALARIOS MÊS <12/2022> 000001-JOSE CLOVES LOPES CANTANHEDE	1.200,00	
(00277) Ferias	PROVISAO DE FERIAS <12/2022> -	133,33	

FOLHA Nº 358
PROCESSO ADM. Nº 036/26
Câmara Municipal de Açailândia
CNPJ 12143442 . 0001 - 76

(00395) (-)SIMPLES NACIONAL s/ faturamento	VLR REF SIMPLES NACIONAL CONF NOTAS FISCAIS 972 - CONSUMIDOR FINAL		
(00395) (-)SIMPLES NACIONAL s/ faturamento	VLR REF SIMPLES NACIONAL CONF NOTAS FISCAIS 973 - CONSUMIDOR FINAL	5,12	
31 de dezembro de 2022			
(00011) Banco do Nordeste (Ag. 059/ Conta 108178-8)	RECEBIVEIS CARTAO	116,40	
(00034) Adiantamento de 13 salario	VLR DESCONTO 1ª PARCELA 13º SALARIO <12/2022> 000001-JOSE CLOVES LOPES CANTANHEDE		600,00
(00052) SIMPLES NACIONAL a Recuperar	COMPENSAÇÃO DO SALDO DEVIDO (SIMPLES NACIONAL)		696,19
(00066) SIMPLES NACIONAL a Compensar	COMPENSAÇÃO DO SALDO DEVIDO (SIMPLES NACIONAL)		289,69
(00067) SIMPLES NACIONAL a Compensar	COMPENSAÇÃO DO SALDO DEVIDO (SIMPLES NACIONAL)		1.334,14
(599) Cartao de Credito a Receber	RECEBIVEIS CARTAO		116,40
(00091) Mercadorias para Revenda	Ajuste de Saldos entre contas		33.510,01
(00091) Mercadorias para Revenda	APURAÇÃO CMV 2022		57.145,02
(00105) (-)Devolucao de Compras	Ajuste de Saldos entre contas	33.510,01	
(21603) Salarios e Ordenados a Pagar	VLR REF 2ª PARCELA 13º SALARIO <12/2022> 000001-JOSE CLOVES LOPES CANTANHEDE		1.200,00
(21603) Salarios e Ordenados a Pagar	VLR DESCONTO 1ª PARCELA 13º SALARIO <12/2022> 000001-JOSE CLOVES LOPES CANTANHEDE	600,00	
(21603) Salarios e Ordenados a Pagar	VLR DESCONTO INSS 13º SALARIO <12/2022> 000001-JOSE CLOVES LOPES CANTANHEDE	96,00	
(21603) Salarios e Ordenados a Pagar	VLR REF SALARIOS MÊS <12/2022> 000001-JOSE CLOVES LOPES CANTANHEDE		1.200,00
(21608) INSS a Pagar/Recolher	VLR DESCONTO INSS 13º SALARIO <12/2022> 000001-JOSE CLOVES LOPES CANTANHEDE		96,00
(21608) INSS a Pagar/Recolher	VLR DESCONTO INSS FOLHA <12/2022> 000001-JOSE CLOVES LOPES CANTANHEDE		96,00
(21608) INSS a Pagar/Recolher	VLR REF INSS EMPRESA <12/2022> -		276,00
(21608) INSS a Pagar/Recolher	VLR REF INSS TERCEIROS <12/2022> -		69,60
(21610) FGTS a Pagar	VLR FGTS 2ª PARC 13º SALARIO <12/2022> 000001-JOSE CLOVES LOPES CANTANHEDE		48,00
(21610) FGTS a Pagar	VLR FGTS S/FOLHA <12/2022> 000001-JOSE CLOVES LOPES CANTANHEDE		96,00
(00046) Honorarios Contabeis a Pagar	PROVISAO HONORARIOS CONTABEIS 12-2022		1.150,00
(00245) SIMPLES NACIONAL a Pagar	COMPENSAÇÃO DO SALDO DEVIDO (SIMPLES NACIONAL)	696,19	
(24501) SIMPLES NACIONAL a Pagar	COMPENSAÇÃO DO SALDO DEVIDO (SIMPLES NACIONAL)	289,69	
(24502) SIMPLES NACIONAL a Pagar	COMPENSAÇÃO DO SALDO DEVIDO (SIMPLES NACIONAL)	1.334,14	
(32010) Provisao de Ferias e Encargos	PROVISAO DE FERIAS (FGTS) <12/2022> -		10,66
(32010) Provisao de Ferias e Encargos	PROVISAO DE FERIAS <12/2022> -		133,33
(32010) Provisao de Ferias e Encargos	PROVISAO DE FERIAS (PREVIDENCIA) <12/2022> -		30,67
(32010) Provisao de Ferias e Encargos	PROVISAO DE FERIAS (TERCEIROS) <12/2022> -		7,73
(32011) Provisao de 13 salario e Encargos	VLR REF 2ª PARCELA 13º SALARIO <12/2022> 000001-JOSE CLOVES LOPES CANTANHEDE	1.200,00	
(32011) Provisao de 13 salario e Encargos	VLR FGTS 2ª PARC 13º SALARIO <12/2022> 000001-JOSE CLOVES LOPES CANTANHEDE	48,00	
(32011) Provisao de 13 salario e Encargos	PROVISAO DE 13º SALARIO (PREVIDENCIA) <12/2022> -		23,00
(32011) Provisao de 13 salario e Encargos	PROVISAO DE 13º SALARIO (TERCEIROS) <12/2022> -		5,80
(32011) Provisao de 13 salario e Encargos	PROVISAO DE 13º SALARIO (FGTS) <12/2022> -		8,00
(32011) Provisao de 13 salario e Encargos	PROVISAO DE 13º SALARIO <12/2022> -		100,00
(32011) Provisao de 13 salario e Encargos	REVERSÃO DE PROVISÃO 13º SALÁRIO/2022	345,60	
(32018) Aluguel a pagar	VLR REF ALUGUEL MÊS		1.750,00
(00258) Custo das Mercadorias Vendidas	APURAÇÃO CMV 2022	57.145,02	
(00276) Salarios e Ordenados	VLR REF SALARIOS MÊS <12/2022> 000001-JOSE CLOVES LOPES CANTANHEDE	1.200,00	

FOLHA Nº 359
PROCESSO ADM. Nº 026/26
Câmara Municipal de Açailândia
CNPJ 12 143 442 / 0001 - 76

(10101) Caixa Geral	RECEBIVEIS CARTAO		136,24
(10101) Caixa Geral	RECEBIVEIS CARTAO		34,98
(10101) Caixa Geral	RECEBIVEIS CARTAO		71,80
(00011) Banco do Nordeste (Ag. 059/ Conta 108178-8)	RECEBIVEIS CARTAO	136,24	
(00011) Banco do Nordeste (Ag. 059/ Conta 108178-8)	RECEBIVEIS CARTAO	34,98	
(24501) SIMPLES NACIONAL a Pagar	VLR REF SIMPLES NACIONAL CONF NOTAS FISCAIS 971-CONSUMIDOR FINAL		1,16
(24501) SIMPLES NACIONAL a Pagar	VLR REF SIMPLES NACIONAL CONF NOTAS FISCAIS 972-CONSUMIDOR FINAL		0,34
(24501) SIMPLES NACIONAL a Pagar	VLR REF SIMPLES NACIONAL CONF NOTAS FISCAIS 973-CONSUMIDOR FINAL		1,11
(24501) SIMPLES NACIONAL a Pagar	VLR REF SIMPLES NACIONAL CONF NOTAS FISCAIS 974-CONSUMIDOR FINAL		2,25
(24502) SIMPLES NACIONAL a Pagar	VLR REF SIMPLES NACIONAL CONF NOTAS FISCAIS 971-CONSUMIDOR FINAL		5,32
(24502) SIMPLES NACIONAL a Pagar	VLR REF SIMPLES NACIONAL CONF NOTAS FISCAIS 972-CONSUMIDOR FINAL		1,55
(24502) SIMPLES NACIONAL a Pagar	VLR REF SIMPLES NACIONAL CONF NOTAS FISCAIS 973-CONSUMIDOR FINAL		5,12
(24502) SIMPLES NACIONAL a Pagar	VLR REF SIMPLES NACIONAL CONF NOTAS FISCAIS 974-CONSUMIDOR FINAL		10,33
(00352) Alvara	Taxa Alvará	255,36	
(00388) Venda de Mercadorias	VLR REF VENDA DE MERCADORIAS CONF DOC FISCAL Nº. 971-CONSUMIDOR FINAL		70,00
(00388) Venda de Mercadorias	VLR REF VENDA DE MERCADORIAS CONF DOC FISCAL Nº. 972-CONSUMIDOR FINAL		20,44
(00388) Venda de Mercadorias	VLR REF VENDA DE MERCADORIAS CONF DOC FISCAL Nº. 973-CONSUMIDOR FINAL		67,36
(00388) Venda de Mercadorias	VLR REF VENDA DE MERCADORIAS CONF DOC FISCAL Nº. 974-CONSUMIDOR FINAL		136,00
(00394) (-)SIMPLES NACIONAL s/ faturamento	VLR REF SIMPLES NACIONAL CONF NOTAS FISCAIS 971-CONSUMIDOR FINAL	1,16	
(00394) (-)SIMPLES NACIONAL s/ faturamento	VLR REF SIMPLES NACIONAL CONF NOTAS FISCAIS 972-CONSUMIDOR FINAL	0,34	
(00394) (-)SIMPLES NACIONAL s/ faturamento	VLR REF SIMPLES NACIONAL CONF NOTAS FISCAIS 973-CONSUMIDOR FINAL	1,11	
(00394) (-)SIMPLES NACIONAL s/ faturamento	VLR REF SIMPLES NACIONAL CONF NOTAS FISCAIS 974-CONSUMIDOR FINAL	2,25	
(00395) (-)SIMPLES NACIONAL s/ faturamento	VLR REF SIMPLES NACIONAL CONF NOTAS FISCAIS 971-CONSUMIDOR FINAL	5,32	

FOLHA Nº 360
PROCESSO ADM. Nº 026126
Câmara Municipal de Açailândia
CNPJ 12143442 . 0001 - 76

FOLHA Nº 361
PROCESSO ADM. Nº 026626
Câmara Municipal de Açailândia
CNPJ 12 143 442 . 0001 - 76

	974-CONSUMIDOR FINAL		
(10101) Caixa Geral	Taxa Alvará		255,36
(32010) Provisao de Ferias e Encargos	PROVISAO DE FERIAS (FGTS) <05/2022> -		10,66
10) Provisao de Ferias e Encargos	PROVISAO DE FERIAS <05/2022> -		133,33
(32010) Provisao de Ferias e Encargos	PROVISAO DE FERIAS (PREVIDENCIA) <05/2022> -		30,67
(32010) Provisao de Ferias e Encargos	PROVISAO DE FERIAS (TERCEIROS) <05/2022> -		7,73
(32011) Provisao de 13 salario e Encargos	PROVISAO DE 13º SALARIO (PREVIDENCIA) <05/2022> -		23,00
(32011) Provisao de 13 salario e Encargos	PROVISAO DE 13º SALARIO (TERCEIROS) <05/2022> -		5,80
(32011) Provisao de 13 salario e Encargos	PROVISAO DE 13º SALARIO (FGTS) <05/2022> -		8,00
(32011) Provisao de 13 salario e Encargos	PROVISAO DE 13º SALARIO <05/2022> -		100,00
(00276) Salarios e Ordenados	VLR REF SALARIOS MÊS <05/2022> 00000I-JOSE CLOVES LOPES CANTANHEDE	1.200,00	
(00277) Ferias	PROVISAO DE FERIAS <05/2022> -	133,33	
(00278) 13 salario	PROVISAO DE 13º SALARIO <05/2022> -	100,00	
(00286) INSS	PROVISAO DE FERIAS (PREVIDENCIA) <05/2022> -	30,67	
(00286) INSS	PROVISAO DE FERIAS (TERCEIROS) <05/2022> -	7,73	
(00286) INSS	PROVISAO DE 13º SALARIO (PREVIDENCIA) <05/2022> -	23,00	
(00286) INSS	PROVISAO DE 13º SALARIO (TERCEIROS) <05/2022> -	5,80	
(00286) INSS	VLR REF INSS EMPRESA <05/2022> -	276,00	
(00286) INSS	VLR REF INSS TERCEIROS <05/2022> -	69,60	
(00287) FGTS	VLR FGTS S/FOLHA <05/2022> 00000I-JOSE CLOVES LOPES CANTANHEDE	96,00	
(00287) FGTS	PROVISAO DE FERIAS (FGTS) <05/2022> -	10,66	
(00287) FGTS	PROVISAO DE 13º SALARIO (FGTS) <05/2022> -	8,00	
(00315) Honorarios Contabeis	PROVISAO DE HONORARIOS CONTABEIS 05-2022	1.150,00	
(00394) (-)SIMPLES NACIONAL s/ faturamento	VLR REF SIMPLES NACIONAL CONF NOTAS FISCAIS 948-CONSUMIDOR FINAL	1,75	
(00395) (-)SIMPLES NACIONAL s/ faturamento	VLR REF SIMPLES NACIONAL CONF NOTAS FISCAIS 948-CONSUMIDOR FINAL	8,06	
13 de junho de 2022			
(10101) Caixa Geral	VLR REF VENDA DE MERCADORIAS CONF DOC FISCAL Nº. 971-CONSUMIDOR FINAL	70,00	
(10101) Caixa Geral	VLR REF VENDA DE MERCADORIAS CONF DOC FISCAL Nº. 972-CONSUMIDOR FINAL	20,44	

FOLHA Nº 362
PROCESSO ADM. Nº 026/26
Câmara Municipal de Açailândia
CNPJ 12143442 . 0001 - 76

(32010) Provisao de Ferias e Encargos	PROVISAO DE FERIAS (FGTS) <05/2022> -		10,66
10) Provisao de Ferias e Encargos	PROVISAO DE FERIAS <05/2022> -		133,33
(32010) Provisao de Ferias e Encargos	PROVISAO DE FERIAS (PREVIDENCIA) <05/2022> -		30,67
(32010) Provisao de Ferias e Encargos	PROVISAO DE FERIAS (TERCEIROS) <05/2022> -		7,73
(32011) Provisao de 13 salario e Encargos	PROVISAO DE 13º SALARIO (PREVIDENCIA) <05/2022> -		23,00
(32011) Provisao de 13 salario e Encargos	PROVISAO DE 13º SALARIO (TERCEIROS) <05/2022> -		5,80
(32011) Provisao de 13 salario e Encargos	PROVISAO DE 13º SALARIO (FGTS) <05/2022> -		8,00
(32011) Provisao de 13 salario e Encargos	PROVISAO DE 13º SALARIO <05/2022> -		100,00
(00276) Salarios e Ordenados	VLR REF SALARIOS MÊS <05/2022> 000001-JOSE CLOVES LOPES CANTANHEDE	1.200,00	
(00277) Ferias	PROVISAO DE FERIAS <05/2022> -	133,33	
(00278) 13 salario	PROVISAO DE 13º SALARIO <05/2022> -	100,00	
(00286) INSS	PROVISAO DE FERIAS (PREVIDENCIA) <05/2022> -	30,67	
(00286) INSS	PROVISAO DE FERIAS (TERCEIROS) <05/2022> -	7,73	
(00286) INSS	PROVISAO DE 13º SALARIO (PREVIDENCIA) <05/2022> -	23,00	
(00286) INSS	PROVISAO DE 13º SALARIO (TERCEIROS) <05/2022> -	5,80	
(00286) INSS	VLR REF INSS EMPRESA <05/2022> -	276,00	
(00286) INSS	VLR REF INSS TERCEIROS <05/2022> -	69,60	
(00287) FGTS	VLR FGTS S/FOLHA <05/2022> 000001-JOSE CLOVES LOPES CANTANHEDE	96,00	
(00287) FGTS	PROVISAO DE FERIAS (FGTS) <05/2022> -	10,66	
(00287) FGTS	PROVISAO DE 13º SALARIO (FGTS) <05/2022> -	8,00	
(00315) Honorarios Contabeis	PROVISAO DE HONORARIOS CONTABEIS 05-2022	1.150,00	
(00394) (-)SIMPLES NACIONAL s/ faturamento	VLR REF SIMPLES NACIONAL CONF NOTAS FISCAIS 948-CONSUMIDOR FINAL	1,75	
(00395) (-)SIMPLES NACIONAL s/ faturamento	VLR REF SIMPLES NACIONAL CONF NOTAS FISCAIS 948-CONSUMIDOR FINAL	8,06	
13 de junho de 2022			
(10101) Caixa Geral	VLR REF VENDA DE MERCADORIAS CONF DOC FISCAL Nº. 971-CONSUMIDOR FINAL	70,00	
(10101) Caixa Geral	VLR REF VENDA DE MERCADORIAS CONF DOC FISCAL Nº. 972-CONSUMIDOR FINAL	20,44	
(10101) Caixa Geral	VLR REF VENDA DE MERCADORIAS CONF DOC FISCAL Nº. 973-CONSUMIDOR FINAL	67,36	
(10101) Caixa Geral	VLR REF VENDA DE MERCADORIAS CONF DOC FISCAL Nº.	136,00	

FOLHA Nº 363
PROCESSO ADM. Nº 026/22
Câmara Municipal de Açailândia
CNPJ 12143442 / 0001 - 76

(10101) Caixa Geral	VLR REF VENDA DE MERCADORIAS CONF DOC FISCAL Nº. 948-CONSUMIDOR FINAL	106,00	
(10101) Caixa Geral	RECEBIVEIS CARTAO		138,49
(10101) Caixa Geral	RECEBIVEIS CARTAO		17,98
(10101) Caixa Geral	RECEBIVEIS CARTAO		48,88
(10101) Caixa Geral	RECEBIVEIS CARTAO		263,74
(10101) Caixa Geral	AJUSTE DE SALDOS ENTRE CONTAS	6,08	
(00011) Banco do Nordeste (Ag. 059/ Conta 108178-8)	RECEBIVEIS CARTAO	138,49	
(00011) Banco do Nordeste (Ag. 059/ Conta 108178-8)	RECEBIVEIS CARTAO	17,98	
(00011) Banco do Nordeste (Ag. 059/ Conta 108178-8)	RECEBIVEIS CARTAO	48,88	
(00011) Banco do Nordeste (Ag. 059/ Conta 108178-8)	RECEBIVEIS CARTAO	263,74	
(00052) SIMPLES NACIONAL a Recuperar	COMPENSAÇÃO DO IMPOSTO DEVIDO (SIMPLES NACIONAL)		553,89
(00066) SIMPLES NACIONAL a Compensar	COMPENSAÇÃO DO IMPOSTO DEVIDO (SIMPLES NACIONAL)		394,56
(00067) SIMPLES NACIONAL a Compensar	COMPENSAÇÃO DO IMPOSTO DEVIDO (SIMPLES NACIONAL)		1.817,11
(578) ATLAS S.A.	AJUSTE DE SALDOS ENTRE CONTAS		6,08
(21603) Salarios e Ordenados a Pagar	VLR REF SALARIOS MÊS <05/2022> 000001-JOSE CLOVES LOPES CANTANHEDE		1.200,00
(21603) Salarios e Ordenados a Pagar	VLR DESCONTO INSS FOLHA <05/2022> 000001-JOSE CLOVES LOPES CANTANHEDE	96,00	
(21608) INSS a Pagar/Recolher	VLR DESCONTO INSS FOLHA <05/2022> 000001-JOSE CLOVES LOPES CANTANHEDE		96,00
(21608) INSS a Pagar/Recolher	VLR REF INSS EMPRESA <05/2022> -		276,00
(21608) INSS a Pagar/Recolher	VLR REF INSS TERCEIROS <05/2022> -		69,60
(21610) FGTS a Pagar	VLR FGTS S/FOLHA <05/2022> 000001-JOSE CLOVES LOPES CANTANHEDE		96,00
(00046) Honorarios Contabeis a Pagar	PROVISAO DE HONORARIOS CONTABEIS 05-2022		1.150,00
(00245) SIMPLES NACIONAL a Pagar	COMPENSAÇÃO DO IMPOSTO DEVIDO (SIMPLES NACIONAL)	553,89	
(24501) SIMPLES NACIONAL a Pagar	VLR REF SIMPLES NACIONAL CONF NOTAS FISCAIS 948-CONSUMIDOR FINAL		1,75
(24501) SIMPLES NACIONAL a Pagar	COMPENSAÇÃO DO IMPOSTO DEVIDO (SIMPLES NACIONAL)	394,56	
(24502) SIMPLES NACIONAL a Pagar	VLR REF SIMPLES NACIONAL CONF NOTAS FISCAIS 948-CONSUMIDOR FINAL		8,06
(24502) SIMPLES NACIONAL a Pagar	COMPENSAÇÃO DO IMPOSTO DEVIDO (SIMPLES NACIONAL)	1.817,11	

FOLHA Nº 364
PROCESSO ADM. Nº 026/06
Câmara Municipal de Açailândia
CNPJ 12 143 442 / 0001 - 78

Termo de Abertura

Nome do Livro: DIÁRIO AUXILIAR DIVERSOS

Nº de Ordem: 1

O presente livro do tipo DIÁRIO AUXILIAR DIVERSOS contém registros numerados, do nº 01 ao nº 49, e servirá para a escrituração dos lançamentos próprios da empresa BACELAR EMPREENDIMENTOS LTDA, município São Luís, CNPJ nº 44.525.056/0001-35, Número de Registro (NIRE) 21201186648.

Data do arquivamento dos atos constitutivos: 08/12/2021
constitutivo: 21201186648

São Luís, 01/01/2022

IVAN KERLEYSON DE SOUSA COSTA
CONTADOR
CRC/MA 013890

MATHEUS DAMASIO MATOS BACELAR
Administrador, Sócio
CPF 370.946.318-12

Ministério da Indústria e Comércio Exterior e Serviços
Secretaria Especial da Micro e Pequena Empresa
Departamento de Registro Empresarial e Integração

JUCEMA

FOLHA Nº 365
PROCESSO ADM. Nº 026/06
Câmara Municipal de Açailândia
CNPJ 12 143 442 / 0001 - 76

TERMO DE AUTENTICAÇÃO - LIVRO DIGITAL

Declaro exatos os Termos de Abertura e de Encerramento do Livro Digital com características abaixo, conferido e autenticado por ANSELMO DIAS CARNEIRO LOPES FILHO, sob a autenticidade nº 12300720488 em 18/01/2023, protocolo 230049443. Para validação de Autenticação dos Termos, deverá ser acessado o Portal de Serviços / verificação de documentos do Empreendedor (http://www.empresafacil.ma.gov.br) e informar o código de verificação.

Identificação da Empresa	
Nome Empresarial:	BACELAR EMPREENDIMENTOS LTDA
Número de Registro:	21201186648
CNPJ:	44525056000135
Município:	São Luís

Identificação do Livro Digital	
Tipo de Livro:	DIÁRIO
Número de Ordem:	1
Período de Escrituração:	01/01/2022 - 31/12/2022

Assinatura(s)	Nome	CRC/OAB
03269690398	IVAN KERLEYSON DE SOUSA COSTA	MA013890
37094631812	MATHEUS DAMASIO MATOS BACELAR	

CERTIFICO A AUTENTICAÇÃO EM 18/01/2023 14:56 SOB Nº 20230049443.
PROTOCOLO: 230049443 DE 11/01/2023. CÓDIGO DE VERIFICAÇÃO:
12300720488. NIRE: 21201186648.
BACELAR EMPREENDIMENTOS LTDA

JUCEMA

ANSELMO DIAS CARNEIRO LOPES FILHO
RESPONSÁVEL PELA AUTENTICAÇÃO
SÃO LUÍS, 18/01/2023
empresafacil.ma.gov.br

A validade deste documento, se impresso, fica sujeito à comprovação de sua autenticidade nos respectivos portais, informando seus respectivos códigos de verificação.

MINISTÉRIO DA ECONOMIA
Secretaria Especial de Desburocratização, Gestão e Governo Digital
Secretaria de Governo Digital
Departamento Nacional de Registro Empresarial e Integração

FOLHA Nº 366
PROCESSO ADM. Nº 026/26
Câmara Municipal de Açailândia
CNPJ 12143442 . 0001 - 76

ASSINATURA ELETRÔNICA

Certificamos que o ato da empresa BACELAR EMPREENDIMENTOS LTDA consta assinado digitalmente por:

IDENTIFICAÇÃO DO(S) ASSINANTE(S)	
CPF/CNPJ	Nome
03269690398	IVAN KERLEYSON DE SOUSA COSTA
37094631812	MATHEUS DAMASIO MATOS BACELAR

CERTIFICO O REGISTRO EM 11/01/2023 15:16 SOB Nº 20230046436.
PROTOCOLO: 230046436 DE 11/01/2023.
CÓDIGO DE VERIFICAÇÃO: 12300396583. CNPJ DA SEDE: 44525056000135.
NIRE: 21201186648. COM EFEITOS DO REGISTRO EM: 31/12/2022.
BACELAR EMPREENDIMENTOS LTDA

JUCEMA

CARLOS ANDRÉ DE MORAES PEREIRA
SECRETÁRIO-GERAL
www.empresafacil.ma.gov.br

A validade deste documento, se impresso, fica sujeito à comprovação de sua autenticidade nos respectivos portais, informando seus respectivos códigos de verificação.

BACELAR EMPREENDIMENTOS LTDA
CNPJ : 44.525.056/0001-35 NIRE: 21201186648 Emissão: 21:50 10/01/2023
ENDEREÇO: TV BORBOLETAS,14,ANIL, SAO LUIS MA
CEP 65.045-150
BALANÇO PATRIMONIAL de 01/01/2022 à 31/12/2022 BALANÇO PATRIMONIAL Diário : 001

FOLHA Nº 367
PROCESSO ADM. Nº 02/22
Câmara Municipal de Açailândia
CNPJ 143 442 , 0001 - 76

Descrição	Classificação	Exercício Atual
PASSIVO		****302.041,28C
PASSIVO CIRCULANTE		****20.388,63C
DUPLICATAS A PAGAR		****13.813,43C
FORNECEDORES		****13.813,43C
REFRIGERAÇÃO DUFRIO COMERCIO E IMPORTAÇ	2.1.1.01.001.000	899,20C
FRIOVIX COMERCIO DE REFRIGERACAO LTDA	2.1.1.01.001.000	12.914,23C
EMPRESTIMOS E FINANCIAMENTOS CP		******* 5.471,20C
Bancos Nacionais		******* 5.471,20C
Banco do Nordeste	2.1.1.02.001.000	5.471,20C
OBRIGACOES TRABALHISTAS		******1.104,00C
Impostos e Contribuições		******1.104,00C
Simples a Recolher	2.1.1.06.001.000	1.104,00C
PASSIVO NÃO CIRCULANTE		6.000,00C
Empréstimos e Financiamento LP	2.1.1.10.001.001	6.000,00C
Bancos Nacionais		*****6.000,00C
Banco Nordeste Ag 278 C/C 710-4		6.000,00C
PATRIMONIO LIQUIDO		*****275.652,65C
CAPITAL SOCIAL		****100.000,00C
CAPITAL SOCIAL SUBSCRITO		****100.000,00C
MATHEUS DAMASIOMATOS BACELAR		100.000,00C
Lucros/Prejuizos Acumulados		175.652,65C
Lucros/Prejuizos do Exercício		175.652,65C

Reconhecemos a exatidão do presente balanço, somando tanto o ATIVO como no PASSIVO a importância de de R$ 302.041,28 (trezentos e dois mil e quarenta e um reais e vinte e oito centavos).

São Luis -MA, 31 de Dezembro de 2022

MATHEUS DAMASIO MATOS BACELAR
Empresario
CPF: 370.946.318-12

IVAN KERLEYSON DE SOUSA COSTA
Contador CRC-MA: 013890-O
CPF:032.696.903-98

BACELAR EMPREENDIMENTOS LTDA
CNPJ : 44.525.056/0001-35 NIRE: 21201185648 Emissão: 21:50 10/01/2023
ENDEREÇO: TV BORBOLETAS,14,ANIL, SAO LUIS MA
CEP 65.045-150
BALANÇO PATRIMONIAL de 01/01/2022 à 31/12/2022 BALANÇO PATRIMONIAL Diário : 001

FOLHA Nº 368
PROCESSO ADM Nº 026/06
Câmara Municipal de Açailândia
CNPJ 12143442 / 0001 - 76

Descrição	Classificação	Exercício Atual
ATIVO		*******302.041,28D**
ATIVO CIRCULANTE		******260.840,68D**
DISPONIBILIDADES		********54.608,85D**
CAIXA		********47.595,63D**
Caixa Geral (10101)	1.1.1.01.001.000	47.595,63D
BANCOS		********6.158,24D**
CONTAS CORRENTES		********6.158,24D**
Banco do Nordeste	1.1.1.02.001.000	5.513,03D
Banco CEF	1.1.102.001.001	643,21D
APLICAÇÃO FINANCEIRA		*******854,98D**
Banco Santander	1.01.01.03.0003	854,98D
ESTOQUES		******206.231,83D**
ESTOQUE DE MERCADORIAS		******206.231,83D**
Mercadorias para Revenda (00091)	1.1.3.01.001.000	206.231,83D
ATIVO NAO CIRCULANTE		*******41.200,60D**
IMOBILIZADO		******41.200,60D**
IMOBILIZAÇOES TECNICAS		******41.200,60D**
Instalações		10.500,20D
Maquinas e Equipamentos	1.2.3.01.003.000	30.700,40D

Reconhecemos a exatidão do presente balanço, somando tanto o ATIVO como no PASSIVO a importância de R$ 302.041,28 (trezentos e dois mil e quarenta e um reais e vinte e oito centavos).

São Luis-MA, 31 de Dezembro de 2022

MATHEUS DAMASIO MATOS BACELAR
Empresario
CPF: 370.946.318-12

IVAN KERLEYSON DE SOUSA COSTA
Contador CRC-MA: 013890-O
CPF:032.696.903-98

FOLHA Nº 369
PROCESSO ADM. Nº 026/26
Câmara Municipal de Aquilândia
CNPJ 12143242

GOVERNO DO ESTADO DO MARANHÃO
SECRETARIA DE ESTADO DA FAZENDA

CERTIDÃO NEGATIVA DE DÉBITO

Nº Certidão: 029467/26 **Data da** 03/02/2026 16:53:10

Inscrição Estadual: 127360484 **CPF/CNPJ:** 44525056000135

Razão Social: BACELAR EMPREENDIMENTOS LTDA

Endereço: TRV BORBOLETAS, 14 CEP: 65045150 - ANIL

Telefone: (98)32467962 **Município:** SAO LUIS **UF:** MA

Certificamos que, após a realização das consultas procedidas no sistema desta Secretaria, substanciado pelos artigos 240 a 242, da lei nº 7.799, de 19/12/2002 e disposto no artigo 205 da lei nº 5.172, de 25 de outubro de 1966 (Código Tributário Nacional), não constam débitos relativos aos tributos estaduais, administrados por esta Secretaria, em nome do sujeito passivo acima identificado. Ressalvado, todavia, à Fazenda Pública Estadual o direito da cobrança de dividas que venham a ser apuradas e não alcançadas pela decadência.

Validade da Certidão: 90 (noventa) dias: 04/05/2026.

A autenticidade desta certidão deverá ser confirmada no endereço: http://portal.sefaz.ma.gov.br/, clicando no item "Certidões" e em seguida em "Validação de Certidão Negativa de Débito".

CERTIDÃO EMITIDA GRATUITAMENTE.

Data Impressão: 03/02/2026 16:53:10

FOLHA Nº 370
PROCESSO ADM. Nº 2026
Câmara Municipal de Açailândia
CNPJ 12143442 / 0001 - 76

GOVERNO DO ESTADO DO MARANHÃO
SECRETARIA DE ESTADO DA FAZENDA

CERTIDÃO NEGATIVA DE DÍVIDA ATIVA

Nº Certidão: 031320/26 **Data da** 25/03/2026 15:15:26

Inscrição Estadual: 127360484 **CPF/CNPJ:**44525056000135

Razão Social: BACELAR EMPREENDIMENTOS LTDA

Endereço: RUA 10, 5 QUADRA 10 CEP: 65074863 - PLANALTO VINHAIS I

Telefone: (98)32467962 **Município:** SAO LUIS **UF:** MA

Certificamos que, após a realização das consultas procedidas no sistema desta Secretaria e na forma do disposto do artigo 156, da lei nº 2.231, de 29/12/1962, substanciado pelos artigos 240 a 242 da lei nº 7.799, de 19/12/2002, bem como prescreve o artigo 205 da lei nº 5.172, de 25 de outubro de 1966 (Código Tributário Nacional) não constam débitos inscritos na Dívida Ativa, em nome do sujeito passivo acima identificado.

Validade da Certidão: 90 (noventa) dias: 23/06/2026.

A autenticidade desta certidão deverá ser confirmada no endereço: http://portal.sefaz.ma.gov.br/, clicando no item "Certidões" e em seguida em "Validação de Certidão Negativa de Dívida Ativa".

CERTIDÃO EMITIDA GRATUITAMENTE.

Data Impressão: 07/04/2026 19:44:25

FOLHA Nº 371
PROCESSO ADM. Nº 026/26
Câmara Municipal de Açailândia
CNPJ 12143442 / 0001 - 76

INSCRIÇÃO ESTADUAL: 127360484

Nome / Razão Social: BACELAR EMPREENDIMENTOS LTDA

CNPJ: 44.525.056/0001-35

Endereço: RUA 10, 5, PLANALTO VINHAIS I, QUADRA 10, CEP: 65074863 no município de São Luís/

Atividade Principal: 4120-4/00 - Construção de edifícios

Atividade(s) Secundária(s) 4755-5/03 - Comércio varejista de artigos de cama, mesa e banho, 4754-7/02 - Comércio varejista de artigos de colchoaria, 4530-7/05 - Comércio a varejo de pneumáticos e câmaras-de-ar, 7732-2/01 - Aluguel de máquinas e equipamentos para construção sem operador, exceto andaimes, 4330-4/04 - Serviços de pintura de edifícios em geral, 4754-7/01 - Comércio varejista de móveis, 3702-9/00 - Atividades relacionadas a esgoto, exceto a gestão de redes, 4391-6/00 - Obras de fundações, 4712-1/00 - Comércio varejista de mercadorias em geral, com predominância de produtos alimentícios - minimercados, mercearias e armazéns, 4211-1/01 - Construção de rodovias e ferrovias, 4753-9/00 - Comércio varejista especializado de eletrodomésticos e equipamentos de áudio e vídeo, 4781-4/00 - Comércio varejista de artigos do vestuário e acessórios, 4744-0/99 - Comércio varejista de materiais de construção em geral, 8219-9/99 - Preparação de documentos e serviços especializados de apoio administrativo não especificados anteriormente, 3811-4/00 - Coleta de resíduos não-perigosos, 4329-1/04 - Montagem e instalação de sistemas e equipamentos de iluminação e sinalização em vias públicas, portos e aeroportos, 8111-7/00 - Serviços combinados para apoio a edifícios, exceto condomínios prediais, 4763-6/01 - Comércio varejista de brinquedos e artigos recreativos, 8121-4/00 - Limpeza em prédios e em domicílios, 4291-0/00 - Obras portuárias, marítimas e fluviais, 8599-6/99 - Outras atividades de ensino não especificadas anteriormente, 4619-2/00 - Representantes comerciais e agentes do comércio de mercadorias em geral não especializado, 4789-0/05 - Comércio varejista de produtos saneantes domissanitários, 4930-2/02 - Transporte rodoviário de carga, exceto produtos perigosos e mudanças, intermunicipal, interestadual e internacional, 4212-0/00 - Construção de obras-de-arte especiais, 7711-0/00 - Locação de automóveis sem condutor, 4313-4/00 - Obras de terraplenagem, 4761-0/03 - Comércio varejista de artigos de papelaria, 4789-0/01 - Comércio varejista de suvenires, bijuterias e artesanatos, 1411-8/01 - Confecção de roupas íntimas, 4789-0/07 - Comércio varejista de equipamentos para escritório, 4322-3/02 - Instalação e manutenção de sistemas centrais de ar condicionado, de ventilação e refrigeração, 7112-0/00 - Serviços de engenharia, 4773-3/00 - Comércio varejista de artigos médicos e ortopédicos, 9511-8/00 - Reparação e manutenção de computadores e de equipamentos periféricos, 4924-8/00 - Transporte escolar, 4751-2/01 - Comércio varejista especializado de equipamentos e suprimentos de informática, 5620-1/02 - Serviços de alimentação para eventos e recepções - bufê, 9512-6/00 - Reparação e manutenção de equipamentos de comunicação, 3312-1/02 - Manutenção e reparação de aparelhos e instrumentos de medida, teste e controle, 8129-0/00 - Atividades de limpeza não especificadas anteriormente, 4321-5/00 - Instalação e manutenção elétrica, 4723-7/00 - Comércio varejista de bebidas, 4763-6/02 - Comércio varejista de artigos esportivos, 4330-4/99 - Outras obras de acabamento da construção, 4772-5/00 - Comércio varejista de cosméticos, produtos de perfumaria e de higiene pessoal, 4759-8/01 - Comércio varejista de artigos de tapeçaria, cortinas e persianas, 7020-4/00 - Atividades de consultoria em gestão empresarial, exceto consultoria técnica específica, 6822-6/00 - Gestão e administração da propriedade imobiliária

São Luís, quarta, 11 de março de 2026

Código de Autenticidade: **6MAH5M1N**

Observação: Os dados acima estão baseados em informações fornecidas pelo próprio contribuinte cadastrado. Não valem como certidão de sua efetiva existência de fato e de direito, não são oponíveis à Fazenda e nem excluem a responsabilidade tributária derivada de operações com ele ajustadas.

Marcellus Ribeiro Alves
SECRETÁRIO DE ESTADO DA FAZENDA

FOLHA Nº 372
PROCESSO ADM. Nº 036/26
Câmara Municipal de Acailândia
CNPJ 12 143 442 / 0001 - 76

Voltar | Imprimir

CAIXA
CAIXA ECONÔMICA FEDERAL

Certificado de Regularidade do FGTS - CRF

Inscrição: 44.525.056/0001-35
Razão Social: BACELAR EMPREENDIMENTOS LTDA
Endereço: R DEZ 5 QUADRA10 / PLANALTO VINHAIS II / SAO LUIS / MA / 65074-863

A Caixa Econômica Federal, no uso da atribuição que lhe confere o Art. 7, da Lei 8.036, de 11 de maio de 1990, certifica que, nesta data, a empresa acima identificada encontra-se em situação regular perante o Fundo de Garantia do Tempo de Servico - FGTS.

O presente Certificado não servirá de prova contra cobrança de quaisquer débitos referentes a contribuições e/ou encargos devidos, decorrentes das obrigações com o FGTS.

Validade: 16/03/2026 a 14/04/2026

Certificação Número: 2026031605415711123698

Informação obtida em 19/03/2026 20:43:43

A utilização deste Certificado para os fins previstos em Lei esta condicionada a verificação de autenticidade no site da Caixa: **www.caixa.gov.br**

FOLHA Nº 373
PROCESSO ADM. Nº 026/26
Câmara Municipal de Açailândia
CNPJ 12.143.442 / 0001 - 76

REPÚBLICA FEDERATIVA DO BRASIL

CADASTRO NACIONAL DA PESSOA JURÍDICA

NÚMERO DE INSCRIÇÃO	COMPROVANTE DE INSCRIÇÃO E DE SITUAÇÃO CADASTRAL	DATA DE ABERTURA
44.525.056/0001-36 MATRIZ		08/12/2021

NOME EMPRESARIAL
BACELAR EMPREENDIMENTOS LTDA

CÓDIGO E DESCRIÇÃO DAS ATIVIDADES ECONÔMICAS SECUNDÁRIAS
77.11-0-00 - Locação de automóveis sem condutor
77.32-2-01 - Aluguel de máquinas e equipamentos para construção sem operador, exceto andaimes
81.11-7-00 - Serviços combinados para apoio a edifícios, exceto condomínios prediais
81.21-4-00 - Limpeza em prédios e em domicílios
81.29-0-00 - Atividades de limpeza não especificadas anteriormente
82.19-9-99 - Preparação de documentos e serviços especializados de apoio administrativo não especificados anteriormente (Dispensada *)
85.99-6-99 - Outras atividades de ensino não especificadas anteriormente
95.11-8-00 - Reparação e manutenção de computadores e de equipamentos periféricos (Dispensada *)
95.12-6-00 - Reparação e manutenção de equipamentos de comunicação (Dispensada *)

CÓDIGO E DESCRIÇÃO DA NATUREZA JURÍDICA
206-2 - Sociedade Empresária Limitada

LOGRADOURO	NÚMERO	COMPLEMENTO
R 10	5	QUADRA10

CEP	BAIRRO/DISTRITO	MUNICÍPIO	UF
65.074-863	PLANALTO VINHAIS I	SAO LUIS	MA

ENDEREÇO ELETRÔNICO	TELEFONE
BACELAR.EMP@GMAIL.COM	(98) 8586-3646

ENTE FEDERATIVO RESPONSÁVEL (EFR)
*****

SITUAÇÃO CADASTRAL	DATA DA SITUAÇÃO CADASTRAL
ATIVA	08/12/2021

MOTIVO DE SITUAÇÃO CADASTRAL

SITUAÇÃO ESPECIAL	DATA DA SITUAÇÃO ESPECIAL
********	********

(*) A dispensa de alvarás e licenças é direito do empreendedor que atende aos requisitos constantes na Resolução CGSIM nº 51, de 11 de junho de 2019, ou de legislação própria encaminhada ao CGSIM pelos entes federativos, não tendo a Receita Federal qualquer responsabilidade quanto às atividades dispensadas.

Aprovado pela Instrução Normativa RFB nº 2.119, de 06 de dezembro de 2022.

Emitido no dia **11/03/2026** às **08:52:52** (data e hora de Brasília).

FOLHA Nº 374
PROCESSO ADM. Nº 026/26
Câmara Municipal de Açailândia
CNPJ 12143442 , 0001 - 76

REPÚBLICA FEDERATIVA DO BRASIL

CADASTRO NACIONAL DA PESSOA JURÍDICA

NÚMERO DE INSCRIÇÃO	COMPROVANTE DE INSCRIÇÃO E DE SITUAÇÃO CADASTRAL	DATA DE ABERTURA
44.525.056/0001-36 MATRIZ		08/12/2021

NOME EMPRESARIAL
BACELAR EMPREENDIMENTOS LTDA

CÓDIGO E DESCRIÇÃO DAS ATIVIDADES ECONÔMICAS SECUNDÁRIAS
47.53-9-00 - Comércio varejista especializado de eletrodomésticos e equipamentos de áudio e vídeo (Dispensada *)
47.54-7-01 - Comércio varejista de móveis (Dispensada *)
47.54-7-02 - Comércio varejista de artigos de colchoaria (Dispensada *)
47.55-5-03 - Comércio varejista de artigos de cama, mesa e banho (Dispensada *)
47.59-8-01 - Comércio varejista de artigos de tapeçaria, cortinas e persianas (Dispensada *)
47.61-0-03 - Comércio varejista de artigos de papelaria (Dispensada *)
47.63-6-01 - Comércio varejista de brinquedos e artigos recreativos (Dispensada *)
47.63-6-02 - Comércio varejista de artigos esportivos (Dispensada *)
47.72-5-00 - Comércio varejista de cosméticos, produtos de perfumaria e de higiene pessoal (Dispensada *)
47.73-3-00 - Comércio varejista de artigos médicos e ortopédicos (Dispensada *)
47.81-4-00 - Comércio varejista de artigos do vestuário e acessórios (Dispensada *)
47.89-0-01 - Comércio varejista de suvenires, bijuterias e artesanatos (Dispensada *)
47.89-0-05 - Comércio varejista de produtos saneantes domissanitários
47.89-0-07 - Comércio varejista de equipamentos para escritório (Dispensada *)
49.24-8-00 - Transporte escolar
49.30-2-02 - Transporte rodoviário de carga, exceto produtos perigosos e mudanças, intermunicipal, interestadual e internacional
56.20-1-02 - Serviços de alimentação para eventos e recepções - bufê (Dispensada *)
68.22-6-00 - Gestão e administração da propriedade imobiliária (Dispensada *)
70.20-4-00 - Atividades de consultoria em gestão empresarial, exceto consultoria técnica específica (Dispensada *)
71.12-0-00 - Serviços de engenharia (Dispensada *)

CÓDIGO E DESCRIÇÃO DA NATUREZA JURÍDICA
206-2 - Sociedade Empresária Limitada

LOGRADOURO	NÚMERO	COMPLEMENTO
R 10	6	QUADRA10

CEP	BAIRRO/DISTRITO	MUNICÍPIO	UF
65.074-863	PLANALTO VINHAIS I	SAO LUIS	MA

ENDEREÇO ELETRÔNICO	TELEFONE
BACELAR.EMP@GMAIL.COM	(98) 8565-3845

ENTE FEDERATIVO RESPONSÁVEL (EFR)
*****

SITUAÇÃO CADASTRAL	DATA DA SITUAÇÃO CADASTRAL
ATIVA	08/12/2021

MOTIVO DE SITUAÇÃO CADASTRAL

SITUAÇÃO ESPECIAL	DATA DA SITUAÇÃO ESPECIAL
**********	**********

Aprovado pela Instrução Normativa RFB nº 2.119, de 06 de dezembro de 2022.

Emitido no dia 11/03/2026 às 08:52:52 (data e hora de Brasília).

FOLHA Nº 375
PROCESSO ADM. Nº 026/26
Câmara Municipal de Açailândia
CNPJ 12.143.442 / 0001 - 76

REPÚBLICA FEDERATIVA DO BRASIL

CADASTRO NACIONAL DA PESSOA JURÍDICA

NÚMERO DE INSCRIÇÃO	COMPROVANTE DE INSCRIÇÃO E DE SITUAÇÃO CADASTRAL	DATA DE ABERTURA
44.626.056/0001-35 MATRIZ		08/12/2021

NOME EMPRESARIAL
BACELAR EMPREENDIMENTOS LTDA

TÍTULO DO ESTABELECIMENTO (NOME DE FANTASIA)	PORTE
BACELAR EMPREENDIMENTOS	ME

CÓDIGO E DESCRIÇÃO DA ATIVIDADE ECONÔMICA PRINCIPAL
41.20-4-00 - Construção de edifícios

CÓDIGO E DESCRIÇÃO DAS ATIVIDADES ECONÔMICAS SECUNDÁRIAS
14.11-8-01 - Confecção de roupas íntimas (Dispensada *)
33.12-1-02 - Manutenção e reparação de aparelhos e instrumentos de medida, teste e controle (Dispensada *)
37.02-9-00 - Atividades relacionadas a esgoto, exceto a gestão de redes
38.11-4-00 - Coleta de resíduos não-perigosos
42.11-1-01 - Construção de rodovias e ferrovias
42.12-0-00 - Construção de obras de arte especiais
42.91-0-00 - Obras portuárias, marítimas e fluviais
43.13-4-00 - Obras de terraplenagem
43.21-5-00 - Instalação e manutenção elétrica
43.22-3-02 - Instalação e manutenção de sistemas centrais de ar condicionado, de ventilação e refrigeração
43.29-1-04 - Montagem e instalação de sistemas e equipamentos de iluminação e sinalização em vias públicas, portos e aeroportos
43.30-4-04 - Serviços de pintura de edifícios em geral
43.30-4-99 - Outras obras de acabamento da construção
43.91-6-00 - Obras de fundações
45.30-7-05 - Comércio a varejo de pneumáticos e câmaras-de-ar (Dispensada *)
46.19-2-00 - Representantes comerciais e agentes do comércio de mercadorias em geral não especializado (Dispensada *)
47.12-1-00 - Comércio varejista de mercadorias em geral, com predominância de produtos alimentícios - minimercados, mercearias e armazéns (Dispensada *)
47.23-7-00 - Comércio varejista de bebidas (Dispensada *)
47.44-0-99 - Comércio varejista de materiais de construção em geral (Dispensada *)
47.61-2-01 - Comércio varejista especializado de equipamentos e suprimentos de informática (Dispensada *)

CÓDIGO E DESCRIÇÃO DA NATUREZA JURÍDICA
206-2 - Sociedade Empresária Limitada

LOGRADOURO	NÚMERO	COMPLEMENTO
R 10	8	QUADRA10

CEP	BAIRRO/DISTRITO	MUNICÍPIO	UF
65.074-853	PLANALTO VINHAIS I	SAO LUIS	MA

ENDEREÇO ELETRÔNICO	TELEFONE
BACELAR.EMP@GMAIL.COM	(98) 8686-3645

ENTE FEDERATIVO RESPONSÁVEL (EFR)
****

SITUAÇÃO CADASTRAL	DATA DA SITUAÇÃO CADASTRAL
ATIVA	08/12/2021

MOTIVO DE SITUAÇÃO CADASTRAL

SITUAÇÃO ESPECIAL	DATA DA SITUAÇÃO ESPECIAL
**********	********

Aprovado pela Instrução Normativa RFB nº 2.119, de 06 de dezembro de 2022.

Emitido no dia 11/03/2026 às 08:52:52 (data e hora de Brasília).

FOLHA Nº 376
PROCESSO ADM. Nº 026/26
Câmara Municipal de Açailândia
CNPJ 12.149.442/0001-76

PODER JUDICIÁRIO
JUSTIÇA DO TRABALHO

CERTIDÃO NEGATIVA DE DÉBITOS TRABALHISTAS

Nome: BACELAR EMPREENDIMENTOS LTDA (MATRIZ E FILIAIS)
CNPJ: 44.525.056/0001-35
Certidão nº: 9861544/2026
Expedição: 12/02/2026, às 09:49:42
Validade: 11/08/2026 - 180 (cento e oitenta) dias, contados da data de sua expedição.

Certifica-se que **BACELAR EMPREENDIMENTOS LTDA (MATRIZ E FILIAIS)**, inscrito(a) no CNPJ sob o nº **44.525.056/0001-35, NÃO CONSTA** como inadimplente no Banco Nacional de Devedores Trabalhistas..
Certidão emitida com base nos arts. 642-A e 883-A da Consolidação das Leis do Trabalho, acrescentados pelas Leis ns.º 12.440/2011 e 13.467/2017, e no Ato 01/2022 da CGJT, de 21 de janeiro de 2022.
Os dados constantes desta Certidão são de responsabilidade dos Tribunais do Trabalho.
No caso de pessoa jurídica, a Certidão atesta a empresa em relação a todos os seus estabelecimentos, agências ou filiais.
A aceitação desta certidão condiciona-se à verificação de sua autenticidade no portal do Tribunal Superior do Trabalho na Internet (http://www.tst.jus.br).
Certidão emitida gratuitamente.

INFORMAÇÃO IMPORTANTE
Do Banco Nacional de Devedores Trabalhistas constam os dados necessários à identificação das pessoas naturais e jurídicas inadimplentes perante a Justiça do Trabalho quanto às obrigações estabelecidas em sentença condenatória transitada em julgado ou em acordos judiciais trabalhistas, inclusive no concernente aos recolhimentos previdenciários, a honorários, a custas, a emolumentos ou a recolhimentos determinados em lei; ou decorrentes de execução de acordos firmados perante o Ministério Público do Trabalho, Comissão de Conciliação Prévia ou demais títulos que, por disposição legal, contiver força executiva.

FOLHA Nº 377
PROCESSO ADM. Nº 086/26
Câmara Municipal de Açailândia
CNPJ 12.143.442/0001-76

MINISTÉRIO DA FAZENDA
Secretaria da Receita Federal do Brasil
Procuradoria-Geral da Fazenda Nacional

CERTIDÃO POSITIVA COM EFEITOS DE NEGATIVA DE DÉBITOS RELATIVOS AOS TRIBUTOS FEDERAIS E À DÍVIDA ATIVA DA UNIÃO

Nome: BACELAR EMPREENDIMENTOS LTDA
CNPJ: 44.525.056/0001-35

Ressalvado o direito de a Fazenda Nacional cobrar e inscrever quaisquer dívidas de responsabilidade do sujeito passivo acima identificado que vierem a ser apuradas, é certificado que:

1. constam débitos administrados pela Secretaria da Receita Federal do Brasil (RFB) com exigibilidade suspensa nos termos do art. 151 da Lei nº 5.172, de 25 de outubro de 1966 - Código Tributário Nacional (CTN), ou objeto de decisão judicial que determina sua desconsideração para fins de certificação da regularidade fiscal, ou ainda não vencidos; e

2. constam nos sistemas da Procuradoria-Geral da Fazenda Nacional (PGFN) débitos inscritos em Dívida Ativa da União (DAU) com exigibilidade suspensa nos termos do art. 151 do CTN, ou garantidos mediante bens ou direitos, ou com embargos da Fazenda Pública em processos de execução fiscal, ou objeto de decisão judicial que determina sua desconsideração para fins de certificação da regularidade fiscal.

Conforme disposto nos arts. 205 e 206 do CTN, este documento tem os mesmos efeitos da certidão negativa.

Esta certidão é válida para o estabelecimento matriz e suas filiais e, no caso de ente federativo, para todos os órgãos e fundos públicos da administração direta a ele vinculados. Refere-se à situação do sujeito passivo no âmbito da RFB e da PGFN e abrange inclusive as contribuições sociais previstas nas alíneas 'a' a 'd' do parágrafo único do art. 11 da Lei nº 8.212, de 24 de julho de 1991.

A aceitação desta certidão está condicionada à verificação de sua autenticidade na Internet, nos endereços <http://rfb.gov.br> ou <http://www.pgfn.gov.br>.

Certidão emitida gratuitamente com base na Portaria Conjunta RFB/PGFN nº 1.751, de 2/10/2014.
Emitida às 16:57:16 do dia 03/02/2026 <hora e data de Brasília>.
Válida até 02/08/2026.
Código de controle da certidão: **4AF0.54CF.E2E6.FA5F**
Qualquer rasura ou emenda invalidará este documento.

CERTIFICADO
102026009213906

FOLHA Nº 378
PROCESSO ADM. Nº 026/202
Câmara Municipal de Açailândia
CNPJ 12.143.442/0001-76

PREFEITURA DE SAO LUÍS

SECRETARIA MUNICIPAL DA FAZENDA

CERTIDÃO POSITIVA COM EFEITO DE NEGATIVA

NÚMERO DA CERTIDÃO: 00013290522026

Validade: **18/04/2026**

Certificamos que, verificando os registros da secretaria municipal da fazenda, constatamos existir, nesta data, pendências cadastradas na inscrição da pessoa jurídica descrita abaixo, as quais estão com exigibilidade suspensa, conforme o disposto no artigo 151 do ctn e nos artigos 80 e 81, da lei 6.289, de 28/12/2017, ressalvado o direito de a fazenda pública municipal inscrever e cobrar débitos ainda não registrados ou que venham a ser apurados.
#baixaempr

CNPJ: 44.525.056/0001-35	**Inscrição Municipal:** 3682406751
Razão Social: BACELAR EMPREENDIMENTOS LTDA	
4120400000 – CONSTRUCAO DE EDIFICIOS	
Logradouro: RUA 10	
Número: 5	**Complemento:** QUADRA10
Bairro: PLANALTO VINHAIS I	
Município: SAO LUIS – MA	**CEP:** 65074863

A presente certidão, sem conter rasuras, tem sua eficácia até a data de validade acima informada, tendo sido lavrada em São Luís (MA), em **19 de março de 2026 as 20:53**, sob o código de autenticidade nº **CB299DAB09C483169214619F1EBFD667**.

A autenticidade desta certidão poderá ser confirmada na Internet, em https://stm.semfaz.saoluis.ma.gov.br/validacaocertidao.

"NÃO É VÁLIDA A CERTIDÃO QUE CONTIVER EMENDAS, RASURAS OU ENTRELINHAS."

FOLHA Nº 379
PROCESSO ADM. Nº 026/26
Câmara Municipal de Açailândia
CNPJ 12.143.442 / 0001 - 76

PODER JUDICIÁRIO DO ESTADO DO MARANHÃO

TRIBUNAL DE JUSTIÇA DO ESTADO DO MARANHÃO

CERTIDÃO ESTADUAL - PRIMEIRO GRAU

FALÊNCIA, CONCORDATA E RECUPERAÇÃO JUDICIAL

Data emissão: 12/03/2026 **Nº da certidão:** 12601082364

Data de validade: 12/05/2026 **Código de Validação:** c0e4b74fdc

NOME: BACELAR EMPREENDIMENTOS LTDA

CNPJ: 44.525.056/0001-35

Os dados dos documentos constantes nessa certidão foram informados pelo solicitante, sua titularidade e autenticidade deverão ser conferidas pelo interessado, conforme o documento original (ex: CPF, Identidade, etc.)

Certifico que NADA CONSTA nos registros de distribuição do 1o GRAU DE JURISDIÇÃO do Poder Judiciário do Estado do Maranhão sobre ocorrência de ações de pedido de Falência, Concordata e Recuperação Judicial distribuída(s) que esteja(m) em tramitação em face da pessoa acima identificada.

A Certidão de Falência, Concordata e Recuperação Judicial contempla ações de Falência, Recuperação Judicial/Extrajudicial e Insolvência Civil.

Observações:

a) Os dados do(a) solicitante acima informado são de sua responsabilidade, devendo a titularidade ser conferida pelo interessado e/ou destinatário;

b) A validade desta certidão é de 60 (sessenta) dias a partir da data de sua emissão. Após essa data será necessária a emissão de uma nova certidão;

c) Esta certidão é válida apenas para maiores de 18 anos;

d) A autenticidade desta certidão poderá ser confirmada na página do Tribunal de Justiça do Maranhão - www.tjma.jus.br - menu - Certidão Estadual, utilizando o código de validação acima identificado;

e) Fonte da pesquisa: sistema PJE (1o grau);

FOLHA Nº 380
PROCESSO ADM. Nº
Câmara Municipal de Açailândia
CNPJ 12.143.442/0001-76

CERTIFICADO

PREFEITURA DE SÃO LUÍS

SECRETARIA MUNICIPAL DE FAZENDA

2026

ALVARÁ DE LICENÇA E FUNCIONAMENTO

FINALIDADE: FUNCIONAMENTO DE ESTABELECIMENTO

INSCRIÇÃO MUNICIPAL	CPF/CNPJ	NÚMERO DE CONTROLE
3682406751	44.525.056/0001-35	92120263716244

RAZÃO SOCIAL

BACELAR EMPREENDIMENTOS LTDA

NOME FANTASIA

BACELAR EMPREENDIMENTOS

LOCALIZAÇÃO **INSCRIÇÃO IMOBILIÁRIA**

R 10 QUADRA10 Nº 5, PLANALTO VINHAIS I
65074863 -SAO LUIS-MA

CNAE Principal e Secundários

41204000 - CONSTRUCAO DE EDIFICIOS
141180100 - CONFECCAO DE ROUPAS INTIMAS
421110100 - CONSTRUCAO DE RODOVIAS E FERROVIAS
421200000 - CONSTRUCAO DE OBRAS-DE-ARTE ESPECIAIS
429100000 - OBRAS PORTUARIAS, MARITIMAS E FLUVIAIS

RESTRIÇÕES

Este contribuinte está autorizado a desenvolver as atividades acima elencadas e firma compromisso, sob as penas da lei, de que conhece e atende os requisitos legais exigidos para funcionamento e exercício das atividades econômicas constantes do objeto social, no que respeita ao uso e ocupação do solo, as atividades domiciliares e restrições ao uso de espaços públicos, acessibilidade e de segurança sanitária, ambiental e de prevenção contra incêndios e pânico. O contribuinte reconhece que o não atendimento a estes requisitos acarretará a suspensão e a cassação subsequente do Alvará de Funcionamento, nos termos da legislação vigente.

NOTA: ESTE ALVARÁ DEVE SER AFIXADO EM LOCAL VISÍVEL E ACESSÍVEL À FISCALIZAÇÃO.

VALIDADE: 31/12/2026

CÓDIGO DE AUTENTICIDADE:

FDF70B114413B09BC83E334C9D9A0C13

FOLHA Nº 381
PROCESSO ADM. Nº 026/26
Câmara Municipal de Açailândia
CNPJ 12143442 / 0001 - 78

FOLHA Nº 382
PROCESSO ADM. Nº 026/26
Câmara Municipal de Açailândia
CNPJ 12.143.442/0001-76

Consulta Quadro de Sócios e Administradores - QSA

CNPJ:
44.525.056/0001-35
NOME EMPRESARIAL:
BACELAR EMPREENDIMENTOS LTDA
CAPITAL SOCIAL:
R$1.000.000,00 (Hum milhão de reais)

O Quadro de Sócios e Administradores(QSA) constante da base de dados do Cadastro Nacional da Pessoa Jurídica (CNPJ) é o seguinte:

Nome/Nome Empresarial:
MATHEUS DAMASIO MATOS BACELAR
Qualificação:
49-Sócio-Administrador

Nome/Nome Empresarial:
CARLOS ANDRE DE OLIVEIRA SILVA
Qualificação:
22-Sócio

Para informações relativas à participação no QSA, acessar o e-CAC com certificado digital ou comparecer a uma unidade da RFB.

Emitido no dia 11/09/2025 às 08:54 (data e hora de Brasília).

FOLHA Nº 383
PROCESSO ADM. Nº 026/[illegible]

Câmara Municipal de Açailândia
CNPJ 12 143 442 / 0001 - 76

CNH Digital

Departamento Nacional de Trânsito

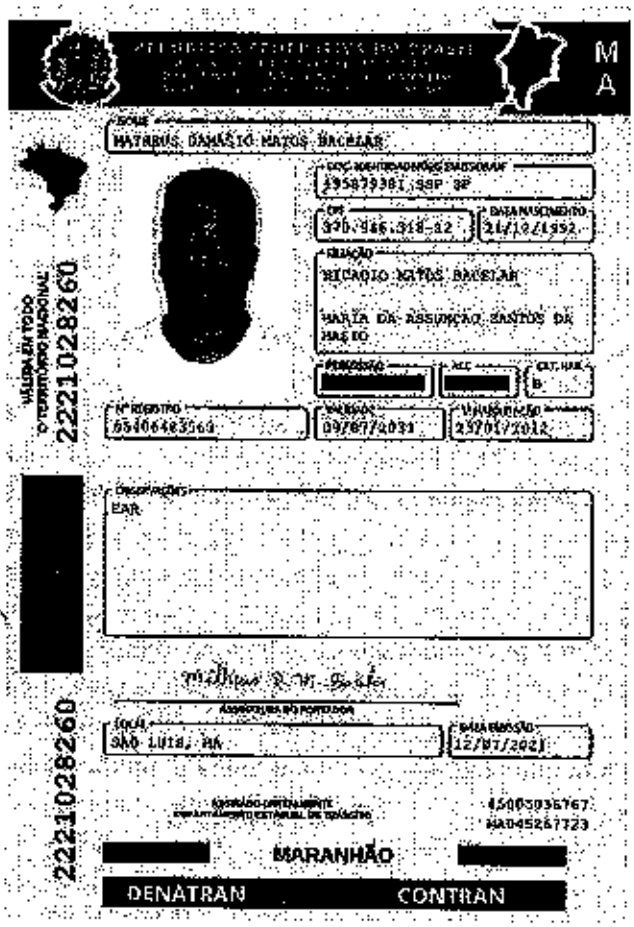

QR-CODE

Documento assinado com certificado digital em conformidade com a Medida Provisória nº 2200-2/2001. Sua validade poderá ser confirmada por meio do programa Assinador Serpro.

As orientações para instalar o Assinador Serpro e realizar a validação do documento digital estão disponíveis em: < http://www.serpro.gov.br/assinador-digital >, opção Validar Assinatura.

SERPRO / DENATRAN

MINISTÉRIO DA ECONOMIA
Secretaria Especial de Desburocratização, Gestão e Governo Digital
Secretaria de Governo Digital
Departamento Nacional de Registro Empresarial e Integração

FOLHA Nº 389
PROCESSO ADM. Nº 02626
Câmara Municipal de Açailândia
CNPJ 12 143 442 0001 - 76

ASSINATURA ELETRÔNICA

Certificamos que o ato da empresa BACELAR EMPREENDIMENTOS LTDA consta assinado digitalmente por:

IDENTIFICAÇÃO DO(S) ASSINANTE(S)	
CPF/CNPJ	Nome
37094631812	MATHEUS DAMASIO MATOS BACELAR

CERTIFICO O REGISTRO EM 08/12/2021 14:00 SOB Nº 21201186648.
PROTOCOLO: 211456918 DE 08/12/2021.
CÓDIGO DE VERIFICAÇÃO: 12108961409. CNPJ DA SEDE: 44525056000195.
NIRE: 21201186648. COM EFEITOS DO REGISTRO EM: 06/12/2021.
BACELAR EMPREENDIMENTOS LTDA

JUCEMA

RICARDO DINIZ DIAS
VICE-PRESIDENTE
empresafacil.ma.gov.br

A validade deste documento, se impresso, fica sujeito à comprovação de sua autenticidade nos respectivos portais, informando seus respectivos códigos de verificação.

CONTRATO SOCIAL DE CONSTITUIÇAO DE SOCIEDADE EMPRESARIA LIMITADA UNIPESSOAL

FOLHA Nº 385
PROCESSO ADM. Nº 026/26

BACELAR EMPREENDIMENTOS LTDA

Câmara Municipal de Açailândia
CNPJ 12.143.442/0001-76

CLÁUSULA X - DISTRIBUIÇÃO DE LUCROS
A sociedade poderá levantar balanços intermediários ou intercalares e distribuir os lucros evidenciados nos mesmos.

CLÁUSULA XI - DA RETIRADA OU FALECIMENTO DE SÓCIO
Retirando-se, falecendo ou interditado qualquer sócio, a sociedade continuará suas atividades com os herdeiros, sucessores e o incapaz, desde que autorizado legalmente. Não sendo possível ou inexistindo interesse destes ou do(s) sócio(s) remanescente(s) na continuidade da sociedade, esta será liquidada após a apuração do Balanço Patrimonial na data do evento. O resultado positivo ou negativo será distribuído ou suportado pelos sócios na proporção de suas quotas.

Parágrafo único - O mesmo procedimento será adotado em outros casos em que a sociedade se resolva em relação a seu sócio.

CLÁUSULA XII - DA CESSÃO DE QUOTAS
As quotas são indivisíveis e não poderão ser cedidas ou transferidas a terceiros sem o consentimento do outro sócio, a quem fica assegurado, em igualdade de condições e preço direito de preferência para a sua aquisição se postas à venda, formalizando, se realizada a cessão delas, a alteração contratual pertinente.

CLÁUSULA XIII - DA RESPONSABILIDADE
A responsabilidade de cada sócio é restrita ao valor das suas quotas, mas todos respondem solidariamente pela integralização do capital social.

CLÁUSULA XIV - PORTE EMPRESARIAL
O sócio declara que a sociedade se enquadra como Empresa de Pequeno Porte - EPP, nos termos da Lei Complementar nº 123, de 14 de dezembro de 2006, e que não se enquadra em qualquer das hipóteses de exclusão relacionadas no § 4º do art. 3º da mencionada lei. (art. 3º, II, LC nº 123, de 2006)

CLÁUSULA XV - DO FORO
Fica eleito o Foro da Comarca de São Luís - MA, para qualquer ação fundada neste contrato, renunciando-se a qualquer outro por muito especial que seja.

E por estarem em perfeito acordo, em tudo que neste instrumento particular foi lavrado, obrigam-se a cumprir o presente ato constitutivo, e assinam o presente instrumento em uma única via que será destinada ao registro e arquivamento na Junta Comercial do Estado do Maranhão.

São Luís - MA, 06 de dezembro de 2021

MATHEUS DAMASIO MATOS BACELAR
Sócio/Administrador

CONTRATO SOCIAL DE CONSTITUIÇAO DE SOCIEDADE EMPRESARIA LIMITADA UNIPESSOAL

BACELAR EMPREENDIMENTOS LTDA

FOLHA Nº 386
PROCESSO ADM. Nº 02696
Câmara Municipal de Açailândia
CNPJ 12.143.442 / 0001 - 76

CNAE Nº 4789-0/05 - Comércio varejista de produtos saneantes domissanitários
CNAE Nº 4789-0/07 - Comércio varejista de equipamentos para escritório
CNAE Nº 5611-2/01 - Restaurantes e similares
CNAE Nº 5620-1/01 - Fornecimento de alimentos preparados preponderantemente para empresas
CNAE Nº 5620-1/02 - Serviços de alimentação para eventos e recepções - bufê
CNAE Nº 6822-6/00 - Gestão e administração da propriedade imobiliária
CNAE Nº 7020-4/00 - Atividades de consultoria em gestão empresarial, exceto consultoria técnica especifica
CNAE Nº 7112-0/00 - Serviços de engenharia
CNAE Nº 7732-2/01 - Aluguel de máquinas e equipamentos para construção sem operador, exceto andaimes
CNAE Nº 8121-4/00 - Limpeza em prédios e em domicílios
CNAE Nº 8219-9/99 - Preparação de documentos e serviços especializados de apoio administrativo não especificados anteriormente
CNAE Nº 8599-6/99 - Outras atividades de ensino não especificadas anteriormente

CLÁUSULA IV - DO INÍCIO DAS ATIVIDADES E PRAZO DE DURAÇÃO (art. 53, III, F, Decreto n° 1.800/96)
A sociedade iniciará suas atividades em 06/12/2021 e seu prazo de duração será por tempo indeterminado.

CLÁUSULA V - DO CAPITAL (ART. 997, III e IV e ART. 1.052 e 1.055, CC)
O capital será de R$ 100.000,00 (cem mil reais), dividido em 100000 quotas, no valor nominal de R$ 1,00 (um real) cada uma, formado por R$ 100.000,00 (cem mil reais) em moeda corrente no País.

Parágrafo único. O capital encontra-se subscrito e integralizado pelos sócios da seguinte forma:

Nome do Sócio	Qtd Quotas	Valor Em R$	%
MATHEUS DAMASIO MATOS BACELAR	100000	100.000,00	100,00
TOTAL:	100000	100.000,00	100,00

CLÁUSULA VI - DA ADMINISTRAÇÃO (ART. 997, VI; 1.013, 1.015; 1.064, CC)
A administração da sociedade será exercida pelo sócio **MATHEUS DAMASIO MATOS BACELAR** que representará legalmente a sociedade e poderá praticar todo e qualquer ato de gestão pertinente ao objeto social.

Parágrafo único. Não constituindo o objeto social, a alienação ou a oneração de bens imóveis depende de autorização da maioria.

CLÁUSULA VII - DO BALANÇO PATRIMONIAL (art. 1.065, CC)
Ao término de cada exercício, em 31 de Dezembro, o administrador prestará contas justificadas de sua administração, procedendo à elaboração do inventário, do balanço patrimonial e do balanço de resultado econômico, cabendo ao(s) sócio(s), os lucros ou perdas apuradas.

CLÁUSULA VIII - DECLARAÇÃO DE DESIMPEDIMENTO DE ADMINISTRADOR (art. 1.011, § 1° CC e art. 37, II da Lei n° 8.934 de 1994)
O Administrador declara, sob as penas da lei, de que não está impedido de exercer a administração da empresa, por lei especial, ou em virtude de condenação criminal, ou por se encontrar sob os efeitos dela, a pena que vede, ainda que temporariamente, o acesso a cargos públicos; ou por crime falimentar, de prevaricação, peita ou suborno, concussão, peculato, ou contra a economia popular, contra o sistema financeiro nacional, contra normas de defesa da concorrência, contra as relações de consumo, fé pública, ou a propriedade.

CLÁUSULA IX - DO PRÓ LABORE
O sócio poderá, fixar uma retirada mensal, a título de pro labore para o sócio administrador, observadas as disposições regulamentares pertinentes.

CONTRATO SOCIAL DE CONSTITUIÇAO DE SOCIEDADE EMPRESARIA LIMITADA UNIPESSOAL

FOLHA Nº 387

BACELAR EMPREENDIMENTOS LTDA

PROCESSO ADM. Nº 026/26

Cidade Municipal de Acaudândia
UNPJ 12.143.442 - 000 - 76

CONSULTORIA TECNICA ESPECIFICA GESTAO E ADMINISTRACAO DA PROPRIEDADE IMOBILIARIA FORNECIMENTO DE ALIMENTOS PREPARADOS PREPONDERANTEMENTE PARA EMPRESAS RESTAURANTES E SIMILARES SERVICOS DE ALIMENTACAO PARA EVENTOS E RECEPCOES - SUPE OUTRAS ATIVIDADES DE ENSINO NAO ESPECIFICADAS ANTERIORMENTE (CURSOS DE EDUCACAO PROFISSIONAL DE NIVEL BASICO) COMERCIO VAREJISTA DE MERCADORIAS EM GERAL, COM PREDOMINANCIA DE PRODUTOS ALIMENTICIOS - MINIMERCADOS, MERCEARIAS E ARMAZENS COMERCIO VAREJISTA DE ARTIGOS DE CAMA, MESA E BANHO COMERCIO A VAREJO DE PNEUMATICOS E CAMARAS-DE-AR COMERCIO VAREJISTA DE ARTIGOS DE COLCHOARIA COMERCIO VAREJISTA DE ARTIGOS ESPORTIVOS COMERCIO VAREJISTA DE ARTIGOS DO VESTUARIO E ACESSORIOS COMERCIO VAREJISTA DE HORTIFRUTIGRANJEIROS COMERCIO VAREJISTA DE BEBIDAS COMERCIO VAREJISTA DE ARTIGOS DE TAPECARIA, CORTINAS E PERSIANAS COMERCIO VAREJISTA DE SUVENIRES, BIJUTERIAS E ARTESANATOS COMERCIO VAREJISTA DE BRINQUEDOS E ARTIGOS RECREATIVOS COMERCIO VAREJISTA DE COSMETICOS, PRODUTOS DE PERFUMARIA E DE HIGIENE PESSOAL COMERCIO VAREJISTA DE ARTIGOS DE PAPELARIA COMERCIO VAREJISTA DE EQUIPAMENTOS PARA ESCRITORIO COMERCIO VAREJISTA DE MATERIAIS DE CONSTRUCAO EM GERAL COMERCIO VAREJISTA DE MOVEIS COMERCIO VAREJISTA DE PRODUTOS SANEANTES DOMISSANITARIOS CONFECCAO DE ROUPAS PROFISSIONAIS, EXCETO SOB MEDIDA CONFECCAO DE ROUPAS INTIMAS COMERCIO VAREJISTA ESPECIALIZADO DE ELETRODOMESTICOS E EQUIPAMENTOS DE AUDIO E VIDEO COMERCIO ATACADISTA DE ROUPAS E ACESSORIOS PARA USO PROFISSIONAL E DE SEGURANCA DO TRABALHO PREPARACAO DE DOCUMENTOS E SERVICOS ESPECIALIZADOS DE APOIO ADMINISTRATIVO NAO ESPECIFICADOS ANTERIORMENTE (SERVICO DE PREPARO DE DOCUMENTOS) REPRESENTANTES COMERCIAIS E AGENTES DO COMERCIO DE MERCADORIAS EM GERAL NAO ESPECIALIZADO.

E exercerá as seguintes atividades:

CNAE Nº 4120-4/00 - Construção de edifícios
CNAE Nº 4723-7/00 - Comércio varejista de bebidas
CNAE Nº 1411-8/01 - Confecção de roupas íntimas
CNAE Nº 1413-4/01 - Confecção de roupas profissionais, exceto sob medida
CNAE Nº 4211-1/01 - Construção de rodovias e ferrovias
CNAE Nº 4212-0/00 - Construção de obras-de-arte especiais
CNAE Nº 4291-0/00 - Obras portuárias, marítimas e fluviais
CNAE Nº 4313-4/00 - Obras de terraplenagem
CNAE Nº 4330-4/04 - Serviços de pintura de edifícios em geral
CNAE Nº 4391-6/00 - Obras de fundações
CNAE Nº 4530-7/05 - Comércio a varejo de pneumáticos e câmaras-de-ar
CNAE Nº 4619-2/00 - Representantes comerciais e agentes do comércio de mercadorias em geral não especializado
CNAE Nº 4642-7/02 - Comércio atacadista de roupas e acessórios para uso profissional e de segurança do trabalho
CNAE Nº 4712-1/00 - Comércio varejista de mercadorias em geral, com predominância de produtos alimentícios - minimercados, mercearias e armazéns
CNAE Nº 4724-5/00 - Comércio varejista de hortifrutigranjeiros
CNAE Nº 4744-0/99 - Comércio varejista de materiais de construção em geral
CNAE Nº 4753-9/00 - Comércio varejista especializado de eletrodomésticos e equipamentos de áudio e vídeo
CNAE Nº 4754-7/01 - Comércio varejista de móveis
CNAE Nº 4754-7/02 - Comércio varejista de artigos de colchoaria
CNAE Nº 4755-5/03 - Comercio varejista de artigos de cama, mesa e banho
CNAE Nº 4759-8/01 - Comércio varejista de artigos de tapeçaria, cortinas e persianas
CNAE Nº 4761-0/03 - Comércio varejista de artigos de papelaria
CNAE Nº 4763-6/01 - Comércio varejista de brinquedos e artigos recreativos
CNAE Nº 4763-6/02 - Comércio varejista de artigos esportivos
CNAE Nº 4772-5/00 - Comércio varejista de cosméticos, produtos de perfumaria e de higiene pessoal
CNAE Nº 4781-4/00 - Comércio varejista de artigos do vestuário e acessórios
CNAE Nº 4789-0/01 - Comércio varejista de suvenires, bijuterias e artesanatos

CONTRATO SOCIAL DE CONSTITUIÇAO DE SOCIEDADE EMPRESARIA LIMITADA UNIPESSOAL

FOLHA Nº 288
PROCESSO ADM. Nº 026/06
Câmara Municipal de Açailândia

BACELAR EMPREENDIMENTOS LTDA

CNPJ 12143442/0001-76

Pelo presente instrumento particular de Contrato Social:

MATHEUS DAMASIO MATOS BACELAR, BRASILEIRO , SOLTEIRO, EMPRESARIO, nascido(a) em 21/12/1992, n do CPF 370.946.318-12, residente e domiciliado na cidade de São Luís - MA, na TRAVESSA DA BORBOLETA, nº 14, ANIL, CEP: 65045-150;

Resolve, constituir uma sociedade limitada unipessoal, nos termos da Lei nº 10.406/2002, mediante as condições e cláusulas seguintes:

CLÁUSULA I - DO NOME EMPRESARIAL (art. 997, II, CC)
A sociedade adotará como nome empresarial: **BACELAR EMPREENDIMENTOS LTDA**, e usará a expressão BACELAR EMPREENDIMENTOS como nome fantasia.

CLÁUSULA II - DA SEDE (art. 997, II, CC)
A sociedade terá sua sede no seguinte endereço: TRAVESSA BORBOLETAS, nº 14, ANIL, São Luís - MA, CEP: 65045150.

CLÁUSULA III - DO OBJETO SOCIAL (art. 997, II, CC)
A sociedade terá por objeto o exercício das seguintes atividades econômica:CONSTRUCAO DE EDIFICIOS ALUGUEL DE MAQUINAS E EQUIPAMENTOS PARA CONSTRUCAO SEM OPERADOR, EXCETO ANDAIMES CONSTRUCAO DE RODOVIAS E FERROVIAS CONSTRUCAO DE OBRAS DE ARTE ESPECIAIS OBRAS PORTUARIAS, MARITIMAS E FLUVIAIS OBRAS DE TERRAPLENAGEM OBRAS DE FUNDACOES SERVICOS DE ENGENHARIA SERVICOS DE PINTURA DE EDIFICIOS EM GERAL LIMPEZA EM PREDIOS E EM DOMICILIOS ATIVIDADES DE CONSULTORIA EM GESTAO EMPRESARIAL, EXCETO CONSULTORIA TECNICA ESPECIFICA GESTAO E ADMINISTRACAO DA PROPRIEDADE IMOBILIARIA FORNECIMENTO DE ALIMENTOS PREPARADOS PREPONDERANTEMENTE PARA EMPRESAS RESTAURANTES E SIMILARES SERVICOS DE ALIMENTACAO PARA EVENTOS E RECEPCOES - BUFE OUTRAS ATIVIDADES DE ENSINO NAO ESPECIFICADAS ANTERIORMENTE (CURSOS DE EDUCACAO PROFISSIONAL DE NIVEL BASICO) COMERCIO VAREJISTA DE MERCADORIAS EM GERAL, COM PREDOMINANCIA DE PRODUTOS ALIMENTICIOS - MINIMERCADOS, MERCEARIAS E ARMAZENS COMERCIO VAREJISTA DE ARTIGOS DE CAMA, MESA E BANHO COMERCIO A VAREJO DE PNEUMATICOS E CAMARAS-DE-AR COMERCIO VAREJISTA DE ARTIGOS DE COLCHOARIA COMERCIO VAREJISTA DE ARTIGOS ESPORTIVOS COMERCIO VAREJISTA DE ARTIGOS DO VESTUARIO E ACESSORIOS COMERCIO VAREJISTA DE HORTIFRUTIGRANJEIROS COMERCIO VAREJISTA DE BEBIDAS COMERCIO VAREJISTA DE ARTIGOS DE TAPECARIA, CORTINAS E PERSIANAS COMERCIO VAREJISTA DE SUVENIRES, BIJUTERIAS E ARTESANATOS COMERCIO VAREJISTA DE BRINQUEDOS E ARTIGOS RECREATIVOS COMERCIO VAREJISTA DE COSMETICOS, PRODUTOS DE PERFUMARIA E DE HIGIENE PESSOAL COMERCIO VAREJISTA DE ARTIGOS DE PAPELARIA COMERCIO VAREJISTA DE EQUIPAMENTOS PARA ESCRITORIO COMERCIO VAREJISTA DE MATERIAIS DE CONSTRUCAO EM GERAL COMERCIO VAREJISTA DE MOVEIS COMERCIO VAREJISTA DE PRODUTOS SANEANTES DOMISSANITARIOS CONFECCAO DE ROUPAS PROFISSIONAIS, EXCETO SOB MEDIDA CONFECCAO DE ROUPAS INTIMAS COMÉRCIO VAREJISTA ESPECIALIZADO DE ELETRODOMÉSTICOS E EQUIPAMENTOS DE ÁUDIO E VÍDEO COMÉRCIO ATACADISTA DE ROUPAS E ACESSÓRIOS PARA USO PROFISSIONAL E DE SEGURANÇA DO TRABALHO PREPARAÇÃO DE DOCUMENTOS E SERVIÇOS ESPECIALIZADOS DE APOIO ADMINISTRATIVO NÃO ESPECIFICADOS ANTERIORMENTE (SERVIÇO DE PREPARO DE DOCUMENTOS) REPRESENTANTES COMERCIAIS E AGENTES DO COMÉRCIO DE MERCADORIAS EM GERAL NÃO ESPECIALIZADO

Parágrafo único. Em estabelecimento eleito como Sede (Matriz) será(ão) exercida(s) a(s) atividade(s) de CONSTRUCAO DE EDIFICIOS ALUGUEL DE MAQUINAS E EQUIPAMENTOS PARA CONSTRUCAO SEM OPERADOR, EXCETO ANDAIMES CONSTRUCAO DE RODOVIAS E FERROVIAS CONSTRUCAO DE OBRAS DE ARTE ESPECIAIS OBRAS PORTUARIAS, MARITIMAS E FLUVIAIS OBRAS DE TERRAPLENAGEM OBRAS DE FUNDACOES SERVICOS DE ENGENHARIA SERVICOS DE PINTURA DE EDIFICIOS EM GERAL LIMPEZA EM PREDIOS E EM DOMICILIOS ATIVIDADES DE CONSULTORIA EM GESTAO EMPRESARIAL, EXCETO

MINISTÉRIO DA ECONOMIA
Secretaria Especial de Desburocratização, Gestão e Governo Digital
Secretaria de Governo Digital
Departamento Nacional de Registro Empresarial e Integração

FOLHA Nº 289
PROCESSO ADM. Nº 2446
Câmara Municipal de Açailândia
CNPJ 12 143 442 / 0001 - 78

ASSINATURA ELETRÔNICA

Certificamos que o ato da empresa BACELAR EMPREENDIMENTOS LTDA consta assinado digitalmente por:

IDENTIFICAÇÃO DO(S) ASSINANTE(S)	
CPF/CNPJ	Nome
00770195393	CARLOS ANDRE DE OLIVEIRA SILVA
37094631812	MATHEUS DAMASIO MATOS BACELAR

CERTIFICO O REGISTRO EM 11/03/2026 08:30 SOB Nº 20260156493.
PROTOCOLO: 260156493 DE 09/03/2026.
CÓDIGO DE VERIFICAÇÃO: 12604888510. CNPJ DA SEDE: 44525056000135.
NIRE: 21201186648. COM EFEITOS DO REGISTRO EM: 26/03/2026.
BACELAR EMPREENDIMENTOS LTDA

JUCEMA

CARLOS ANDRÉ DE MORAES PEREIRA
SECRETÁRIO-GERAL
www.empresafacil.ma.gov.br

A validade deste documento, se impresso, fica sujeito à comprovação de sua autenticidade nos respectivos portais, informando seus respectivos códigos de verificação.

FOLHA Nº 39
PROCESSO ADM. Nº 026/26
Câmara Municipal de Açailândia
CNPJ 12.141.[illegible]0001-76

Patrimonial na data do evento. O resultado positivo ou negativo será distribuído ou suportado pelos sócios na proporção de suas quotas.

Parágrafo único - O mesmo procedimento será adotado em outros casos em que a sociedade se resolva em relação aos seus sócios.

CLÁUSULA XII - DA CESSÃO DE QUOTAS

As quotas são indivisíveis e não poderão ser cedidas ou transferidas a terceiros sem o consentimento dos sócios.

CLÁUSULA XIII - DA RESPONSABILIDADE

A responsabilidade dos sócios é restrita ao valor das suas quotas, mas responde solidariamente pela integralização do capital social.

CLÁUSULA XIV - DO FORO

Fica eleito o Foro da Comarca de São Luís / MA, para qualquer ação fundada neste contrato, renunciando-se a qualquer outro por muito especial que seja.

E por estar em perfeito acordo, em tudo que neste instrumento particular foi lavrado, obrigando-se a cumprir o presente ato continuo, e assina o presente instrumento em uma única via que será destinada ao registro e arquivamento na Junta Comercial do Estado do Maranhão.

São Luís / MA, 26 de fevereiro de 2026.

MATHEUS DAMASIO MATOS BACELAR
CPF: 370.946.318-12
Sócio/administrador

CARLOS ANDRE DE OLIVEIRA SILVA
CPF: 007.701.953-93
Sócio

FOLHA Nº 29
PROCESSO SEPLAN/AM
Câmara Municipal de Ananindeua
CNPJ 12.130.342/0001-78

perfumaria e de higiene pessoal 30 47.73-3/00 Comércio varejista de artigos médicos e ortopédicos 31 47.81-4/00 Comércio varejista de artigos do vestuário e acessórios 32 47.89-0/01 Comércio varejista de suvenires, bijuterias e artesanatos 33 47.89-0/05 Comércio varejista de produtos saneantes domissanitários 34 47.89-0/07 Comércio varejista de equipamentos para escritório 35 49.24-8/00 Transporte escolar 36 49.30-2/02 Transporte rodoviário de carga, exceto produtos perigosos e mudanças, intermunicipal, interestadual e internacional 37 56.20-1/02 Serviços de alimentação para eventos e recepções - bufê 38 68.22-6/00 Gestão e administração da propriedade imobiliária 39 70.20-4/00 Atividades de consultoria em gestão empresarial, exceto consultoria técnica especifica 40 71.12-0/00 Serviços de engenharia 41 77.11-0/00 Locação de automóveis sem condutor 42 77.32-2/01 Aluguel de máquinas e equipamentos para construção sem operador, exceto andaimes 43 81.11-7/00 Serviços combinados para apoio a edifícios, exceto condomínios prediais 44 81.21-4/00 Limpeza em prédios e em domicílios 45 81.29-0/00 Atividades de limpeza não especificadas anteriormente 46 82.19-9/99 Preparação de documentos e serviços especializados de apoio administrativo não especificados anteriormente 47 85.99-6/99 Outras atividades de ensino não especificadas anteriormente 48 95.11-8/00 Reparação e manutenção de computadores e de equipamentos periféricos 49 95.12-6/00 Reparação e manutenção de equipamentos de comunicação.

CLÁUSULA VI - DA ADMINISTRAÇÃO (ART. 997; 1.013, 1.015; 1.064, CC)

A administração da sociedade será exercida pelo sócio **MATHEUS DAMASIO MATOS BACELAR** que representará legalmente a sociedade e poderá praticar todo e qualquer ato de gestão pertinente ao objeto social.

CLÁUSULA VII - DO BALANÇO PATRIMONIAL (art. 1.065, CC)

Ao término de cada exercício, em 31 de dezembro, o administrador prestará contas justificadas de sua administração, procedendo à elaboração do inventário, do balanço patrimonial e do balanço de resultado econômico, cabendo aos sócios, os lucros ou perdas apuradas.

CLÁUSULA VIII - DECLARAÇÃO DE DESIMPEDIMENTO DE ADMINISTRADOR (art. 1.011, § 1° CC e art. 37, II da Lei n° 8.934 de 1994)

O Administrador declara, sob as penas da lei, de que não está impedido de exercer a administração da empresa, por lei especial, ou em virtude de condenação criminal, ou por se encontrar sob os efeitos dela, a pena que vede, ainda que temporariamente, o acesso a cargos públicos; ou por crime falimentar, de prevaricação, peita ou suborno, concussão, peculato, ou contra a economia popular, contra o sistema financeiro nacional, contra normas de defesa da concorrência, contra as relações de consumo, fé pública, ou a propriedade.

CLÁUSULA IX- DO PRÓ LABORE

Os sócios poderão fixar uma retirada mensal, a título de pró-labore observadas as disposições regulamentares pertinentes.

CLÁUSULA X - DISTRIBUIÇÃO DE LUCROS

A sociedade poderá levantar balanços intermediários ou intercalares e distribuir os lucros evidenciados nos mesmos.

CLÁUSULA XI - DA RETIRADA OU FALECIMENTO DE SÓCIO

Retirando-se, falecendo ou interditado o sócio, a sociedade continuará suas atividades com os herdeiros, sucessores e o incapaz, desde que autorizado legalmente. Não sendo possível ou inexistindo interesse destes ou do sócio remanescente na continuidade da sociedade, esta será liquidada após a apuração do Balanço

FOLHA Nº 292
PROCESSO ADM. Nº 16.561/2016

TERRAPLENAGEM SERVICOS DE PINTURA DE EDIFICIOS EM GERAL OBRAS DE FUNDACOES COMERCIO AVAREJO DE PNEUMATICOS E CAMARAS-DE-AR REPRESENTANTES COMERCIAIS E AGENTES DO COMERCIO DE MERCADORIAS EM GERAL NAO ESPECIALIZADO COMERCIO VAREJISTA DE MERCADORIAS EM GERAL, COM PREDOMINANCIA DEPRODUTOS ALIMENTICIOS - MINIMERCADOS, MERCEARIAS E ARMAZENS COMERCIO VAREJISTA DE MATERIAIS DE CONSTRUCAO EM GERAL COMERCIO VAREJISTA ESPECIALIZADO DE ELETRODOMESTICOS E EQUIPAMENTOS DE AUDIO E VIDEOCOMERCIO VAREJISTA DE MOVEIS COMERCIO VAREJISTA DE ARTIGOS DE COLCHOARIA COMERCIO VAREJISTA DE ARTIGOS DE CAMA, MESA E BANHO COMERCIO VAREJISTA DE ARTIGOS DE TAPECARIA, CORTINAS E PERSIANAS COMERCIO VAREJISTA DE ARTIGOS DE PAPELARIA COMERCIO VAREJISTA DE BRINQUEDOS E ARTIGOS RECREATIVOS COMERCIO VAREJISTA DE ARTIGOS ESPORTIVOS COMERCIO VAREJISTA DE COSMETICOS, PRODUTOS DE PERFUMARIA E DE HIGIENE PESSOAL COMERCIO VAREJISTA DE ARTIGOS DO VESTUARIO E ACESSORIOS COMERCIO VAREJISTA DE SUVENIRES, BIJUTERIAS E ARTESANATOS COMERCIO VAREJISTA DE PRODUTOS SANEANTES DOMISSANITARIOS COMERCIO VAREJISTA DE EQUIPAMENTOS PARA ESCRITORIO SERVICOS DE ALIMENTACAO PARA EVENTOS E RECEPCOES - BUFE GESTAOE ADMINISTRACAO DA PROPRIEDADE IMOBILIARIA ATIVIDADES DE CONSULTORIA EM GESTAO EMPRESARIAL, EXCETO CONSULTORIA TECNICA ESPECIFICA SERVICOS DE ENGENHARIA ALUGUEL DE MAQUINAS E EQUIPAMENTOS PARA CONSTRUCAO SEMO PERADOR, EXCETO ANDAIMES LIMPEZA EM PREDIOS E EM DOMICILIOS PREPARACAODE DOCUMENTOS E SERVICOS ESPECIALIZADOS DE APOIO ADMINISTRATIVO NÃO ESPECIFICADOS ANTERIORMENTE OUTRAS ATIVIDADES DE ENSINO NÃO ESPECIFICADAS ANTERIORMENTE MANUTENCAO E REPARACAO DE APARELHOS EINSTRUMENTOS DE MEDIDA, TESTE E CONTROLE TRANSPORTE ESCOLAR LOCACAO DE AUTOMOVEIS SEM CONDUTOR COMERCIO VAREJISTA DE ARTIGOS MEDICOS E ORTOPEDICOS INSTALACAO E MANUTENCAO DE SISTEMAS CENTRAIS DE ARCONDICIONADO, DE VENTILACAO E REFRIGERACAO MONTAGEM E INSTALACAO DE SISTEMAS E EQUIPAMENTOS DE ILUMINACAO E SINALIZACAO EM VIAS PUBLICAS,PORTOS E AEROPORTOS INSTALACAO E MANUTENCAO ELETRICA TRANSPORTE RODOVIARIO DE CARGA, EXCETO PRODUTOS PERIGOSOS E MUDANCAS, INTERMUNICIPAL, INTERESTADUAL E INTERNACIONAL ATIVIDADES DE LIMPEZA NÃO ESPECIFICADAS ANTERIORMENTE COLETA DE RESIDUOS NAO - PERIGOSOS ATIVIDADES RELACIONADAS A ESGOTO, EXCETO A GESTAO DE REDES OUTRAS OBRAS DE ACABAMENTO DA CONSTRUCAO SERVICOS COMBINADOS PARA APOIO A EDIFICIOS,EXCETO CONDOMINIOS PREDIAIS COMERCIO VAREJISTA ESPECIALIZADO DE EQUIPAMENTOS E SUPRIMENTOS DE INFORMATICA REPARACAO E MANUTENCAO DE COMPUTADORES E DE EQUIPAMENTOS PERIFERICOS REPARACAO E MANUTENCAO DE EQUIPAMENTOS DE COMUNICACAO.

Serão exercidas as seguintes atividades:

41.20-4/00 - Construção de edifícios 1 14.11-8/01 Confecção de roupas íntimas 2 33.12-1/02 Manutenção e reparação de aparelhos e instrumentos de medida, teste e controle 3 37.02-9/00 Atividades relacionadas a esgoto, exceto a gestão de redes 4 38.11-4/00 Coleta de resíduos não-perigosos 5 42.11-1/01 Construção de rodovias e ferrovias 6 42.12-0/00 Construção de obras-de-arte especiais 7 42.91-0/00 Obras portuárias, marítimas e fluviais 8 43.13-4/00 Obras de terraplenagem 9 43.21-5/00 Instalação e manutenção elétrica 10 43.22-3/02 Instalação e manutenção de sistemas centrais de ar condicionado, de ventilação e refrigeração 11 43.29-1/04 Montagem e instalação de sistemas e equipamentos de iluminação e sinalização em vias públicas, portos e aeroportos 12 43.30-4/04 Serviços de pintura de edifícios em geral 13 43.30-4/99 Outras obras de acabamento da construção 14 43.91-6/00 Obras de fundações 15 45.30-7/05 Comércio a varejo de pneumáticos e câmaras-de-ar 16 46.19-2/00 Representantes comerciais e agentes do comércio de mercadorias em geral não especializado 17 47.12-1/00 Comércio varejista de mercadorias em geral, com predominância de produtos alimentícios - minimercados, mercearias e armazéns 18 47.23-7/00 Comércio varejista de bebidas 19 47.44-0/99 Comércio varejista de materiais de construção em geral 20 47.51-2/01 Comércio varejista especializado de equipamentos e suprimentos de informática 21 47.53-9/00 Comércio varejista especializado de eletrodomésticos e equipamentos de áudio e vídeo 22 47.54-7/01 Comércio varejista de móveis 23 47.54-7/02 Comércio varejista de artigos de colchoaria 24 47.55-5/03 Comercio varejista de artigos de cama, mesa e banho 25 47.59-8/01 Comércio varejista de artigos de tapeçaria, cortinas e persianas 26 47.61-0/03 Comércio varejista de artigos de papelaria 27 47.63-6/01 Comércio varejista de brinquedos e artigos recreativos 28 47.63-6/02 Comércio varejista de artigos esportivos 29 47.72-5/00 Comércio varejista de cosméticos, produtos de

FOLHA Nº 293
PROCESSO ADM.
Câmara Municipal de Açailândia
CNPJ 12143442 / 0001-76

47 85.99-6/99 Outras atividades de ensino não especificadas anteriormente 48 95.11-6/00 Reparação e manutenção de computadores e de equipamentos periféricos 49 95.12-5/00 Reparação e manutenção de equipamentos de comunicação.

Para tanto, firmam em ato contínuo, o Contrato Social Consolidado, no qual se obrigam mutuamente na condição de sócios.

CONTRATO SOCIAL DA SOCIEDADE EMPRESÁRIA LIMITADA BACELAR EMPREENDIMENTOS LTDA

MATHEUS DAMASIO MATOS BACELAR, brasileira, solteiro, Empresário/Engenheiro, Inscrito com CPF nº: 37094631812, residente e domiciliado na RUA SANTO INACIO DE LOIOLA, nº 6, CONDOMINIO TORRE DOS HOLANDESES, BLOCO 01, APARTAMENTO 705, OLHO D'AGUA, 65067400, São Luís – MA.

CARLOS ANDRE DE OLIVEIRA SILVA, brasileira, solteiro, Empresário/Engenheiro, inscrito com CPF nº: 00770195393, residente e domiciliado na AVENIDA VILLAGE ARACAGY, 15, CONDOMINIO VERONA RESIDENCE, CASA B15, ARACAGY, 65125100, São José De Ribamar – MA.

A SOCIEDADE EMPRESÁRIA LIMITADA, inscrita com **CNPJ** sob nº 44.525.056/0001-35 e **NIRE** sob nº 212.0118664-8.

CLÁUSULA I – DO PORTE (Lei Complementar nº 123, 14/12/2006)
Declara, sob as penas da lei, o enquadramento na condição de **MICRO EMPRESA**, nos termos da Lei Complementar nº 123, de 14/12/2006, Código do ato: 316.

CLÁUSULA II - DO NOME EMPRESARIAL
A sociedade tem como nome empresarial **BACELAR EMPREENDIMENTOS LTDA**, e usa a expressão **BACELAR EMPREENDIMENTOS** como nome fantasia.

CLÁUSULA III - DA SEDE (art. 968, CC)
Tem como endereço a RUA 10, 5, QUADRA: 10, PLANALTO VINHAIS I, 65074863, São Luís - MA.

CLÁUSULA IV - DO CAPITAL E QUADRO DE SÓCIOS
O capital social da empresa totaliza R$ 1.000.000,00 (Um milhão de reais), totalmente subscrito e integralizado em moeda corrente do país, dividido em 1.000.000 (Um milhão) de quotas no valor nominal de R$ 1,00 (um real) cada uma.

O capital encontra-se subscrito e integralizado pelos sócios da seguinte forma:

Nome do Sócio	Qtd Quotas	Valor Em R$	%
MATHEUS DAMASIO MATOS BACELAR	500.000	R$ 500.000,00	50,00
CARLOS ANDRE DE OLIVEIRA SILVA	500.000	R$ 500.000,00	50,00

CLÁUSULA V - DO OBJETO (art. 968, IV, CC)
O estabelecimento eleito como Sede, tem como Objeto:

CONSTRUCAO DE EDIFICIOS COMERCIO VAREJISTA DE BEBIDAS CONFECCAO DEROUPAS INTIMAS CONFECCAO DE ROUPAS PROFISSIONAIS, EXCETO SOB MEDIDA CONSTRUCAO DE RODOVIAS E FERROVIAS CONSTRUCAO DE OBRAS-DE-ARTE ESPECIAIS OBRAS PORTUARIAS, MARITIMAS E FLUVIAIS OBRAS DE

Câmara Municipal de Itajaí
CNPJ 83.102.343/0001-00

IMOBILIARIA ATIVIDADES DE CONSULTORIA EM GESTAO EMPRESARIAL, EXCETO CONSULTORIA TECNICA ESPECIFICA SERVICOS DE ENGENHARIA ALUGUEL DE MAQUINAS E EQUIPAMENTOS PARA CONSTRUCAO SEMO PERADOR, EXCETO ANDAIMES LIMPEZA EM PREDIOS E EM DOMICILIOS PREPARACAODE DOCUMENTOS E SERVICOS ESPECIALIZADOS DE APOIO ADMINISTRATIVO NÃO ESPECIFICADOS ANTERIORMENTE OUTRAS ATIVIDADES DE ENSINO NÃO ESPECIFICADAS ANTERIORMENTE MANUTENCAO E REPARACAO DE APARELHOS EINSTRUMENTOS DE MEDIDA, TESTE E CONTROLE TRANSPORTE ESCOLAR LOCACAO DE AUTOMOVEIS SEM CONDUTOR COMERCIO VAREJISTA DE ARTIGOS MEDICOS E ORTOPEDICOS INSTALACAO E MANUTENCAO DE SISTEMAS CENTRAIS DE ARCONDICIONADO, DE VENTILACAO E REFRIGERACAO MONTAGEM E INSTALACAO DE SISTEMAS E EQUIPAMENTOS DE ILUMINACAO E SINALIZACAO EM VIAS PUBLICAS,PORTOS E AEROPORTOS INSTALACAO E MANUTENCAO ELETRICA TRANSPORTE RODOVIARIO DE CARGA, EXCETO PRODUTOS PERIGOSOS E MUDANCAS, INTERMUNICIPAL, INTERESTADUAL E INTERNACIONAL ATIVIDADES DE LIMPEZA NÃO ESPECIFICADAS ANTERIORMENTE COLETA DE RESIDUOS NAO - PERIGOSOS ATIVIDADES RELACIONADAS A ESGOTO, EXCETO A GESTAO DE REDES OUTRAS OBRAS DE ACABAMENTO DA CONSTRUCAO SERVICOS COMBINADOS PARA APOIO A EDIFICIOS,EXCETO CONDOMINIOS PREDIAIS COMERCIO VAREJISTA ESPECIALIZADO DE EQUIPAMENTOS E SUPRIMENTOS DE INFORMATICA REPARACAO E MANUTENCAO DE COMPUTADORES E DE EQUIPAMENTOS PERIFERICOS REPARACAO E MANUTENCAO DE EQUIPAMENTOS DE COMUNICACAO.

Serão exercidas as seguintes atividades:

41.20-4/00 - Construção de edifícios 1 14.11-8/01 Confecção de roupas íntimas 2 33.12-1/02 Manutenção e reparação de aparelhos e instrumentos de medida, teste e controle 3 37.02-9/00 Atividades relacionadas a esgoto, exceto a gestão de redes 4 38.11-4/00 Coleta de resíduos não-perigosos 5 42.11-1/01 Construção de rodovias e ferrovias 6 42.12-0/00 Construção de obras-de-arte especiais 7 42.91-0/00 Obras portuárias, marítimas e fluviais 8 43.13-4/00 Obras de terraplenagem 9 43.21-5/00 Instalação e manutenção elétrica 10 43.22-3/02 Instalação e manutenção de sistemas centrais de ar condicionado, de ventilação e refrigeração 11 43.29-1/04 Montagem e instalação de sistemas e equipamentos de iluminação e sinalização em vias públicas, portos e aeroportos 12 43.30-4/04 Serviços de pintura de edifícios em geral 13 43.30-4/99 Outras obras de acabamento da construção 14 43.91-6/00 Obras de fundações 15 45.30-7/05 Comércio a varejo de pneumáticos e câmaras-de-ar 16 46.19-2/00 Representantes comerciais e agentes do comércio de mercadorias em geral não especializado 17 47.12-1/00 Comércio varejista de mercadorias em geral, com predominância de produtos alimentícios - minimercados, mercearias e armazéns 18 47.23-7/00 Comércio varejista de bebidas 19 47.44-0/99 Comércio varejista de materiais de construção em geral 20 47.51-2/01 Comércio varejista especializado de equipamentos e suprimentos de informática 21 47.53-9/00 Comércio varejista especializado de eletrodomésticos e equipamentos de áudio e vídeo 22 47.54-7/01 Comércio varejista de móveis 23 47.54-7/02 Comércio varejista de artigos de colchoaria 24 47.55-5/03 Comercio varejista de artigos de cama, mesa e banho 25 47.59-8/01 Comércio varejista de artigos de tapeçaria, cortinas e persianas 26 47.61-0/03 Comércio varejista de artigos de papelaria 27 47.63-6/01 Comércio varejista de brinquedos e artigos recreativos 28 47.63-6/02 Comércio varejista de artigos esportivos 29 47.72-5/00 Comércio varejista de cosméticos, produtos de perfumaria e de higiene pessoal 30 47.73-3/00 Comércio varejista de artigos médicos e ortopédicos 31 47.81-4/00 Comércio varejista de artigos do vestuário e acessórios 32 47.89-0/01 Comércio varejista de suvenires, bijuterias e artesanatos 33 47.89-0/05 Comércio varejista de produtos saneantes domissanitários 34 47.89-0/07 Comércio varejista de equipamentos para escritório 35 49.24-8/00 Transporte escolar 36 49.30-2/02 Transporte rodoviário de carga, exceto produtos perigosos e mudanças, intermunicipal, interestadual e internacional 37 56.20-1/02 Serviços de alimentação para eventos e recepções - bufê 38 68.22-6/00 Gestão e administração da propriedade imobiliária 39 70.20-4/00 Atividades de consultoria em gestão empresarial, exceto consultoria técnica específica 40 71.12-0/00 Serviços de engenharia 41 77.11-0/00 Locação de automóveis sem condutor 42 77.32-2/01 Aluguel de máquinas e equipamentos para construção sem operador, exceto andaimes 43 81.11-7/00 Serviços combinados para apoio a edifícios, exceto condomínios prediais 44 81.21-4/00 Limpeza em prédios e em domicílios 45 81.29-0/00 Atividades de limpeza não especificadas anteriormente 46 82.19-9/99 Preparação de documentos e serviços especializados de apoio administrativo não especificados anteriormente

1ª ALTERAÇÃO DA SOCIEDADE LIMITADA UNIPESSOAL PARA SOCIEDADE EMPRESÁRIA LIMITADA BACELAR EMPREENDIMENTOS LTDA

MATHEUS DAMASIO MATOS BACELAR, brasileira, solteiro, Empresário/Engenheiro, Inscrito com CPF nº: 37094631812, residente e domiciliado na RUA SANTO INACIO DE LOIOLA, nº 6, CONDOMINIO TORRE DOS HOLANDESES, BLOCO 01, APARTAMENTO 705, OLHO D'AGUA, 65067400, São Luís - MA.

A SOCIEDADE LIMITADA UNIPESSOAL, inscrita com **CNPJ** sob nº 44.525.056/0001-35 e **NIRE** sob nº 212.0118664-8.

CLÁUSULA I - DO CAPITAL E QUADRO DE SÓCIOS

Passa a integrar o quadro societário da empresa, **CARLOS ANDRE DE OLIVEIRA SILVA**, brasileira, solteiro, Empresário/Engenheiro, inscrito com CPF nº: 00770195393, residente e domiciliado na AVENIDA VILLAGE ARACAGY, 15, CONDOMINIO VERONA RESIDENCE, CASA B15, ARACAGY, 65125100, São José De Ribamar – MA.

Pela presente alteração contratual, os sócios resolvem aumentar o capital social, que passa de R$ 100.000,00 (Cem mil reais) para R$ 1.000.000,00 (Um milhão de reais), totalmente subscrito e integralizado em moeda corrente do país, dividido em 1.000.000 (Um milhão) de quotas no valor nominal de R$ 1,00 (um real) cada uma. Assim, o capital social, dividido entre os sócios conforme a seguir discriminado:

Nome do Sócio	Qtd Quotas	Valor Em R$	%
MATHEUS DAMASIO MATOS BACELAR	500.000	R$ 500.000,00	50,00
CARLOS ANDRE DE OLIVEIRA SILVA	500.000	R$ 500.000,00	50,00

CLÁUSULA II - DA SEDE (art. 968, CC)

Altera-se o endereço que antes era na TRAVESSA BORBOLETAS, nº14, Anil, CEP: 65.045-150, São Luís / MA, e passa a ser na RUA 10, 5, QUADRA: 10, PLANALTO VINHAIS I, São Luís - MA, 65074863.

CLÁUSULA III - DO OBJETO (art. 968, CC)
Fica alterado os objetos do estabelecimento eleito como Sede:

CONSTRUCAO DE EDIFICIOS COMERCIO VAREJISTA DE BEBIDAS CONFECCAO DEROUPAS INTIMAS CONFECCAO DE ROUPAS PROFISSIONAIS, EXCETO SOB MEDIDA CONSTRUCAO DE RODOVIAS E FERROVIAS CONSTRUCAO DE OBRAS-DE-ARTE ESPECIAIS OBRAS PORTUARIAS, MARITIMAS E FLUVIAIS OBRAS DE TERRAPLENAGEM SERVICOS DE PINTURA DE EDIFICIOS EM GERAL OBRAS DE FUNDACOES COMERCIO AVAREJO DE PNEUMATICOS E CAMARAS-DE-AR REPRESENTANTES COMERCIAIS E AGENTES DO COMERCIO DE MERCADORIAS EM GERAL NAO ESPECIALIZADO COMERCIO VAREJISTA DE MERCADORIAS EM GERAL, COM PREDOMINANCIA DEPRODUTOS ALIMENTICIOS - MINIMERCADOS, MERCEARIAS E ARMAZENS COMERCIO VAREJISTA DE MATERIAIS DE CONSTRUCAO EM GERAL COMERCIO VAREJISTA ESPECIALIZADO DE ELETRODOMESTICOS E EQUIPAMENTOS DE AUDIO E VIDEOCOMERCIO VAREJISTA DE MOVEIS COMERCIO VAREJISTA DE ARTIGOS DE COLCHOARIA COMERCIO VAREJISTA DE ARTIGOS DE CAMA, MESA E BANHO COMERCIO VAREJISTA DE ARTIGOS DE TAPECARIA, CORTINAS E PERSIANAS COMERCIO VAREJISTA DE ARTIGOS DE PAPELARIA COMERCIO VAREJISTA DE BRINQUEDOS E ARTIGOS RECREATIVOS COMERCIO VAREJISTA DE ARTIGOS ESPORTIVOS COMERCIO VAREJISTA DE COSMETICOS, PRODUTOS DE PERFUMARIA E DE HIGIENE PESSOAL COMERCIO VAREJISTA DE ARTIGOS DO VESTUARIO E ACESSORIOS COMERCIO VAREJISTA DE SUVENIRES, BIJUTERIAS E ARTESANATOS COMERCIO VAREJISTA DE PRODUTOS SANEANTES DOMISSANITARIOS COMERCIO VAREJISTA DE EQUIPAMENTOS PARA ESCRITORIO SERVICOS DE ALIMENTACAO PARA EVENTOS E RECEPCOES - BUFE GESTAOE ADMINISTRACAO DA PROPRIEDADE

AUTÊNTICA
ENGENHARIA SOLAR

FOLHA Nº 296
PROCESSO ADM. Nº 026/26
Câmara Municipal de Açailândia
CNPJ 12 143 442 / 0001 - 76

ATESTADO DE CAPACIDADE TÉCNICA

Atestamos, para os devidos fins, que a empresa **BACELAR EMPREENDIMENTOS, inscrita no CNPJ sob o nº 44.525.056/0001-35**, estabelecida na RUA 10, 5, QUADRA: 10, PLANALTO VINHAIS I, São Luís - MA, 65074863, na cidade de São luís, Estado do Maranhão, que foi entregue materiais de informatica, conferido e inspecionado, estando em conformidade com as especificações estabelecidas no instrumento contratual.

Durante a execução do fornecimento, foram entregues diversos itens do segmento de tecnologia da informação, abrangendo, entre outros:

- componentes de hardware, como processadores, placas-mãe, placas de vídeo, módulos de memória e unidades de armazenamento do tipo SSD;
- equipamentos e acessórios de rede, incluindo roteadores, adaptadores de rede Gigabit, dispositivos wireless e demais itens de conectividade;
- materiais elétricos e de proteção, tais como filtros de linha, fontes de alimentação e baterias (inclusive de lítio);
- periféricos em geral, como fones de ouvido, câmeras, mochilas para notebook e dispositivos de uso auxiliar;
- suprimentos para impressão, compreendendo cartuchos de tinta, toners e tintas específicas para impressoras;
- itens de consumo, como pilhas alcalinas e outros materiais correlatos;
- cabos, conectores e adaptadores diversos utilizados em infraestrutura de TI.

A empresa demonstrou, ao longo do fornecimento, plena capacidade técnica, eficiência operacional e organização no atendimento às demandas, evidenciando aptidão para execução de serviços e fornecimentos compatíveis com o objeto ora atestado.

O presente documento é emitido com a finalidade de comprovar a qualificação técnica da referida empresa no fornecimento de materiais e equipamentos de informática.

Por ser verdade, firmamos o presente atestado.

Caruaru-PE, 18 de março de 2026.

gov.br Documento assinado digitalmente
ARTHUR MARTINS VELOSO
Data: 18/03/2026 16:35:35-0300
Verifique em https://validar.iti.gov.br

Departamento de RH
Arthur Veloso

FOLHA Nº 297
PROCESSO ADM. Nº 0202
Câmara Municipal de Açailândia
CNPJ 12.143.442/0001-76

nutrir
Instituto de Nutrição e Saúde
(85) 9 9195-3327
contato@institutonutrir.com
instituto.nutrir
AV DOM LUIS, 300 ALDEOTA
FORTALECA-CE

ATESTADO DE CAPACIDADE TÉCNICA

Atestamos, para os devidos fins, que a empresa **BACELAR EMPREENDIMENTOS, inscrita no CNPJ sob o nº 44.525.056/0001-35**, estabelecida na RUA 10, 5, QUADRA: 10, PLANALTO VINHAIS I, São Luís - MA, 65074863, na cidade de São luís, Estado do Maranhão, presta serviços de fornecimento material, equipamentos e periféricos de informatica, atendendo plenamente as necessidades desta empresa.

Dentre os Itens fornecidos, destacam-se:

Pilhas alcalinas e baterias diversas (incluindo bateria de lítio);
Processadores (CPU);
Placas-mãe;
Placas de vídeo (GPU);
Módulos de memória RAM;
Unidades de armazenamento SSD e HD;
Roteadores e equipamentos de rede;
Adaptadores de rede (inclusive Gigabit Ethernet);
Adaptadores wireless (Wi-Fi);
Filtros de linha e estabilizadores;
Fontes de alimentação;
Periféricos diversos (teclado, mouse, fone de ouvido);
Câmeras (webcam e segurança);
Mochilas para notebook;
Cartuchos Toners e tintas para impressoras;
Cabos de rede, HDMI, VGA e acessórios correlatos;
Switches e acessórios de conectividade;
Adaptadores e conversores diversos.

Os materiais fornecidos apresentaram padrão adequado de qualidade, desempenho e durabilidade, estando em conformidade com as especificações técnicas exigidas, sendo devidamente conferidos, aceitos e utilizados sem registro de inconformidades que comprometessem sua aplicação.

O presente atestado é emitido para fins de comprovação de capacidade técnica no fornecimento de materiais e equipamentos de informática.

Fortaleza - CE, 19 de março de 2026.

CAMILA TAVARES DE MIRANDA
CPF 635.091.483-04
REPRESENTANTE LEGAL

C DE F DOS A TAVARES
CNPJ 43.043.480/0001-[illegible]

FOLHA Nº 298
PROCESSO ADM. Nº 02626
Câmara Municipal de Açailândia
CNPJ 12 143 442 / 0001 - 76

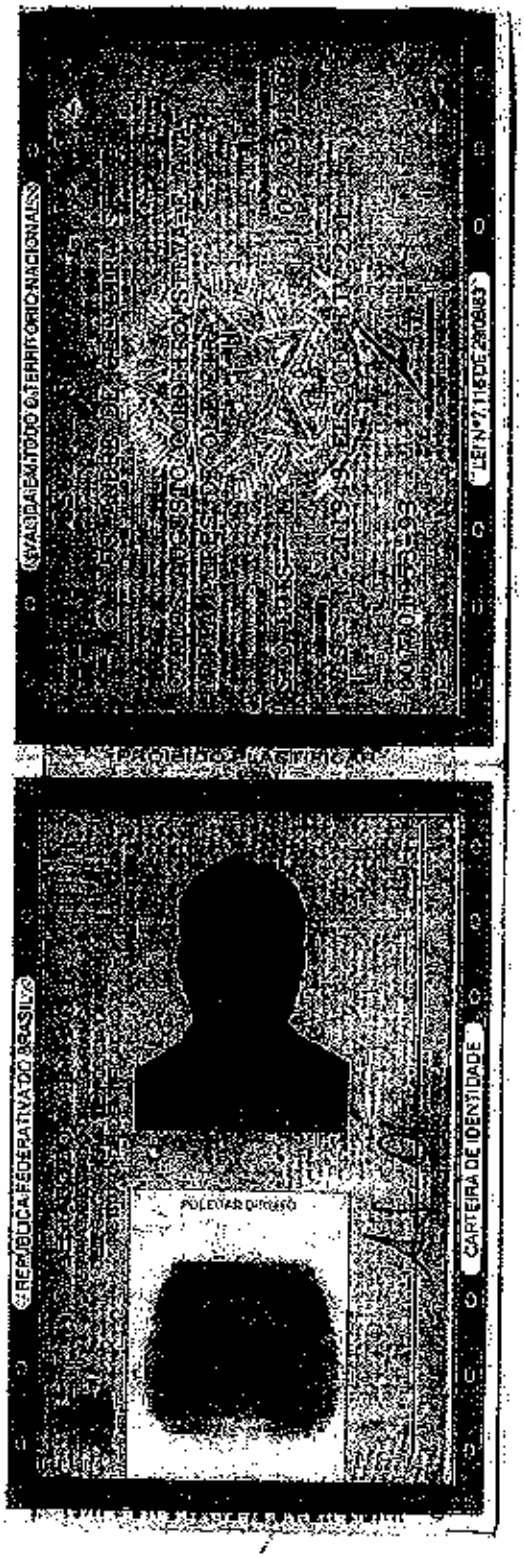

FOLHA Nº 299
PROCESSO ADM. Nº 026/26
Câmara Municipal de Açailândia
CNPJ 12143442 0001 - 76

Consulta Quadro de Sócios e Administradores - QSA

CNPJ:
44.525.056/0001-35
NOME EMPRESARIAL:
BACELAR EMPREENDIMENTOS LTDA
CAPITAL SOCIAL:
R$1.000.000,00 (Hum milhão de reais)

O Quadro de Sócios e Administradores(QSA) constante da base de dados do Cadastro Nacional da Pessoa Jurídica (CNPJ) é o seguinte:

Nome/Nome Empresarial:
MATHEUS DAMASIO MATOS BACELAR
Qualificação:
49-Sócio-Administrador

Nome/Nome Empresarial:
CARLOS ANDRE DE OLIVEIRA SILVA
Qualificação:
22-Sócio

Para informações relativas à participação no QSA, acessar o e-CAC com certificado digital ou comparecer a uma unidade da RFB.

Emitido no dia 11/03/2026 às 08:54 (data e hora de Brasília).

CNH Digital

Departamento Nacional de Trânsito

FOLHA Nº 300
PROCESSO ADM. Nº 0262/22

Câmara Municipal de Açailândia
CNPJ 12 143 442 / 0001 - 76

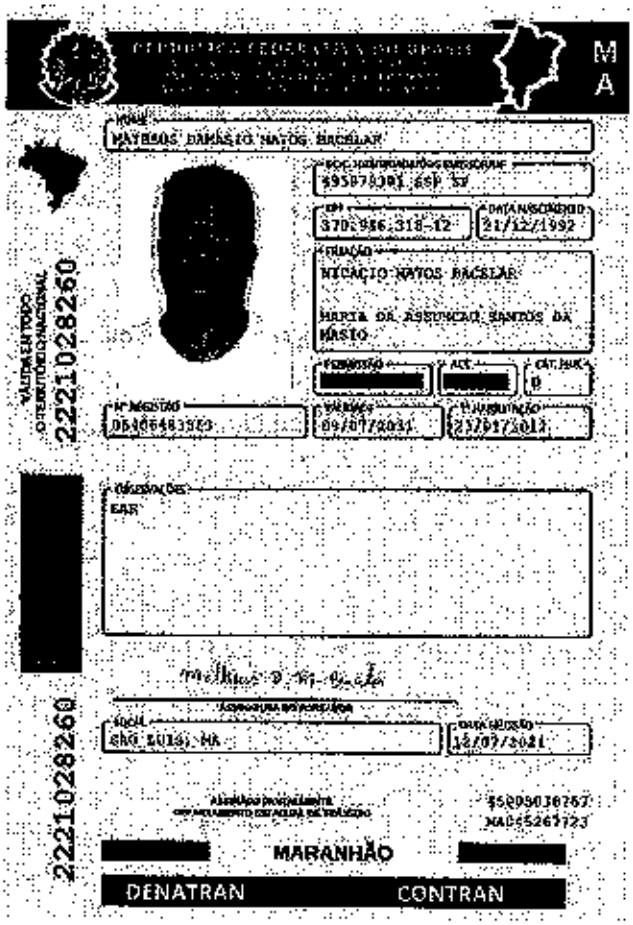

Documento assinado com certificado digital em conformidade com a Medida Provisória nº 2200-2/2001. Sua validade poderá ser confirmada por meio do programa Assinador Serpro.

As orientações para instalar o Assinador Serpro e realizar a validação do documento digital estão disponíveis em: < http://www.serpro.gov.br/assinador-digital >, opção Validar Assinatura.

SERPRO / DENATRAN

MINISTÉRIO DA ECONOMIA
Secretaria Especial de Desburocratização, Gestão e Governo Digital
Secretaria de Governo Digital
Departamento Nacional de Registro Empresarial e Integração

FOLHA Nº 201
PROCESSO ADM. Nº 026/26

Câmara Municipal de Açailândia
CNPJ 12 143 442 / 0001 - 76

ASSINATURA ELETRÔNICA

Certificamos que o ato da empresa BACELAR EMPREENDIMENTOS LTDA consta assinado digitalmente por:

IDENTIFICAÇÃO DO(S) ASSINANTE(S)	
CPF/CNPJ	Nome
37094631812	MATHEUS DAMASIO MATOS BACELAR

CERTIFICO O REGISTRO EM 08/12/2021 14:00 SOB Nº 21201186648.
PROTOCOLO: 211456918 DE 08/12/2021.
CÓDIGO DE VERIFICAÇÃO: 12108961409. CNPJ DA SEDE: 44525055000135.
NIRE: 21201186648. COM EFEITOS DO REGISTRO EM: 06/12/2021.
BACELAR EMPREENDIMENTOS LTDA

JUCEMA

RICARDO DINIZ DIAS
VICE-PRESIDENTE
empresafacil.ma.gov.br

A validade deste documento, se impresso, fica sujeito à comprovação de sua autenticidade nos respectivos portais, informando seus respectivos códigos de verificação.

CONTRATO SOCIAL DE CONSTITUIÇÃO DE SOCIEDADE EMPRESARIA LIMITADA UNIPESSOAL

BACELAR EMPREENDIMENTOS LTDA

FOLHA Nº 302
PROCESSO ADM. Nº 02426
Câmara Municipal de Açailândia
CNPJ 12.143.449/0001-76

CLÁUSULA X - DISTRIBUIÇÃO DE LUCROS
A sociedade poderá levantar balanços intermediários ou intercalares e distribuir os lucros evidenciados nos mesmos.

CLÁUSULA XI - DA RETIRADA OU FALECIMENTO DE SÓCIO
Retirando-se, falecendo ou interditado qualquer sócio, a sociedade continuará suas atividades com os herdeiros, sucessores e o incapaz, desde que autorizado legalmente. Não sendo possível ou inexistindo interesse destes ou do(s) sócio(s) remanescente(s) na continuidade da sociedade, esta será liquidada após a apuração do Balanço Patrimonial na data do evento. O resultado positivo ou negativo será distribuído ou suportado pelos sócios na proporção de suas quotas.

Parágrafo único - O mesmo procedimento será adotado em outros casos em que a sociedade se resolva em relação a seu sócio.

CLÁUSULA XII - DA CESSÃO DE QUOTAS
As quotas são indivisíveis e não poderão ser cedidas ou transferidas a terceiros sem o consentimento do outro sócio, a quem fica assegurado, em igualdade de condições e preço direito de preferência para a sua aquisição se postas à venda, formalizando, se realizada a cessão delas, a alteração contratual pertinente.

CLÁUSULA XIII - DA RESPONSABILIDADE
A responsabilidade de cada sócio é restrita ao valor das suas quotas, mas todos respondem solidariamente pela integralização do capital social.

CLÁUSULA XIV - PORTE EMPRESARIAL
O sócio declara que a sociedade se enquadra como Empresa de Pequeno Porte - EPP, nos termos da Lei Complementar nº 123, de 14 de dezembro de 2006, e que não se enquadra em qualquer das hipóteses de exclusão relacionadas no § 4º do art. 3º da mencionada lei. (art. 3º, II, LC nº 123, de 2006)

CLÁUSULA XV - DO FORO
Fica eleito o Foro da Comarca de São Luís - MA, para qualquer ação fundada neste contrato, renunciando-se a qualquer outro por muito especial que seja.

E por estarem em perfeito acordo, em tudo que neste instrumento particular foi lavrado, obrigam-se a cumprir o presente ato constitutivo, e assinam o presente instrumento em uma única via que será destinada ao registro e arquivamento na Junta Comercial do Estado do Maranhão.

São Luís - MA, 06 de dezembro de 2021

MATHEUS DAMASIO MATOS BACELAR
Sócio/Administrador

CONTRATO SOCIAL DE CONSTITUIÇÃO DE SOCIEDADE EMPRESARIA LIMITADA UNIPESSOAL

BACELAR EMPREENDIMENTOS LTDA

FOLHA Nº 303
PROCESSO ADM. Nº 026/06
Câmara Municipal de Açailândia
CNPJ 12 143 442 / 0001 - 76

CNAE Nº 4789-0/05 - Comércio varejista de produtos saneantes domissanitários
CNAE Nº 4789-0/07 - Comércio varejista de equipamentos para escritório
CNAE Nº 5611-2/01 - Restaurantes e similares
CNAE Nº 5620-1/01 - Fornecimento de alimentos preparados preponderantemente para empresas
CNAE Nº 5620-1/02 - Serviços de alimentação para eventos e recepções - bufê
CNAE Nº 6822-6/00 - Gestão e administração da propriedade imobiliária
CNAE Nº 7020-4/00 - Atividades de consultoria em gestão empresarial, exceto consultoria técnica específica
CNAE Nº 7112-0/00 - Serviços de engenharia
CNAE Nº 7732-2/01 - Aluguel de máquinas e equipamentos para construção sem operador, exceto andaimes
CNAE Nº 8121-4/00 - Limpeza em prédios e em domicílios
CNAE Nº 8219-9/99 - Preparação de documentos e serviços especializados de apoio administrativo não especificados anteriormente
CNAE Nº 8599-6/99 - Outras atividades de ensino não especificadas anteriormente

CLÁUSULA IV - DO INÍCIO DAS ATIVIDADES E PRAZO DE DURAÇÃO (art. 53, III, F, Decreto nº 1.800/96)
A sociedade iniciará suas atividades em 06/12/2021 e seu prazo de duração será por tempo indeterminado.

CLÁUSULA V - DO CAPITAL (ART. 997, III e IV e ART. 1.052 e 1.055, CC)
O capital será de R$ 100.000,00 (cem mil reais), dividido em 100000 quotas, no valor nominal de R$ 1,00 (um real) cada uma, formado por R$ 100.000,00 (cem mil reais) em moeda corrente no País.

Parágrafo único. O capital encontra-se subscrito e integralizado pelos sócios da seguinte forma:

Nome do Sócio	Qtd Quotas	Valor Em R$	%
MATHEUS DAMASIO MATOS BACELAR	100000	100.000,00	100,00
TOTAL:	100000	100.000,00	100,00

CLÁUSULA VI - DA ADMINISTRAÇÃO (ART. 997, VI; 1.013, 1.015; 1.064, CC)
A administração da sociedade será exercida pelo sócio**MATHEUS DAMASIO MATOS BACELAR** que representará legalmente a sociedade e poderá praticar todo e qualquer ato de gestão pertinente ao objeto social.

Parágrafo único. Não constituindo o objeto social, a alienação ou a oneração de bens imóveis depende de autorização da maioria.

CLÁUSULA VII - DO BALANÇO PATRIMONIAL (art. 1.065, CC)
Ao término de cada exercício, em 31 de Dezembro, o administrador prestará contas justificadas de sua administração, procedendo à elaboração do inventário, do balanço patrimonial e do balanço de resultado econômico, cabendo ao(s) sócio(s), os lucros ou perdas apuradas.

CLÁUSULA VIII - DECLARAÇÃO DE DESIMPEDIMENTO DE ADMINISTRADOR (art. 1.011, § 1º CC e art. 37, II da Lei nº 8.934 de 1994)
O Administrador declara, sob as penas da lei, de que não está impedido de exercer a administração da empresa, por lei especial, ou em virtude de condenação criminal, ou por se encontrar sob os efeitos dela, a pena que vede, ainda que temporariamente, o acesso a cargos públicos; ou por crime falimentar, de prevaricação, peita ou suborno, concussão, peculato, ou contra a economia popular, contra o sistema financeiro nacional, contra normas de defesa da concorrência, contra as relações de consumo, fé pública, ou a propriedade.

CLÁUSULA IX - DO PRÓ LABORE
O sócio poderá, fixar uma retirada mensal, a título de pro labore para o sócio administrador, observadas as disposições regulamentares pertinentes.

CONTRATO SOCIAL DE CONSTITUIÇAO DE SOCIEDADE EMPRESARIA LIMITADA UNIPESSOAL

BACELAR EMPREENDIMENTOS LTDA

FOLHA Nº 304
PROCESSO ADM. Nº 026126
Câmara Municipal de Acailândia
CNPJ 12.143.447/0001-76

CONSULTORIA TECNICA ESPECIFICA GESTAO E ADMINISTRACAO DA PROPRIEDADE IMOBILIARIA FORNECIMENTO DE ALIMENTOS PREPARADOS PREPONDERANTEMENTE PARA EMPRESAS RESTAURANTES E SIMILARES SERVICOS DE ALIMENTACAO PARA EVENTOS E RECEPCOES - BUFE OUTRAS ATIVIDADES DE ENSINO NAO ESPECIFICADAS ANTERIORMENTE (CURSOS DE EDUCACAO PROFISSIONAL DE NIVEL BASICO) COMERCIO VAREJISTA DE MERCADORIAS EM GERAL, COM PREDOMINANCIA DE PRODUTOS ALIMENTICIOS - MINIMERCADOS, MERCEARIAS E ARMAZENS COMERCIO VAREJISTA DE ARTIGOS DE CAMA, MESA E BANHO COMERCIO A VAREJO DE PNEUMATICOS E CAMARAS-DE-AR COMERCIO VAREJISTA DE ARTIGOS DE COLCHOARIA COMERCIO VAREJISTA DE ARTIGOS ESPORTIVOS COMERCIO VAREJISTA DE ARTIGOS DO VESTUARIO E ACESSORIOS COMERCIO VAREJISTA DE HORTIFRUTIGRANJEIROS COMERCIO VAREJISTA DE BEBIDAS COMERCIO VAREJISTA DE ARTIGOS DE TAPECARIA, CORTINAS E PERSIANAS COMERCIO VAREJISTA DE SUVENIRES, BIJUTERIAS E ARTESANATOS COMERCIO VAREJISTA DE BRINQUEDOS E ARTIGOS RECREATIVOS COMERCIO VAREJISTA DE COSMETICOS, PRODUTOS DE PERFUMARIA E DE HIGIENE PESSOAL COMERCIO VAREJISTA DE ARTIGOS DE PAPELARIA COMERCIO VAREJISTA DE EQUIPAMENTOS PARA ESCRITORIO COMERCIO VAREJISTA DE MATERIAIS DE CONSTRUCAO EM GERAL COMERCIO VAREJISTA DE MOVEIS COMERCIO VAREJISTA DE PRODUTOS SANEANTES DOMISSANITARIOS CONFECCAO DE ROUPAS PROFISSIONAIS, EXCETO SOB MEDIDA CONFECCAO DE ROUPAS INTIMAS COMERCIO VAREJISTA ESPECIALIZADO DE ELETRODOMESTICOS E EQUIPAMENTOS DE AUDIO E VIDEO COMERCIO ATACADISTA DE ROUPAS E ACESSORIOS PARA USO PROFISSIONAL E DE SEGURANCA DO TRABALHO PREPARACAO DE DOCUMENTOS E SERVICOS ESPECIALIZADOS DE APOIO ADMINISTRATIVO NAO ESPECIFICADOS ANTERIORMENTE (SERVICO DE PREPARO DE DOCUMENTOS) REPRESENTANTES COMERCIAIS E AGENTES DO COMERCIO DE MERCADORIAS EM GERAL NAO ESPECIALIZADO.

E exercerá as seguintes atividades:

CNAE Nº 4120-4/00 - Construção de edifícios
CNAE Nº 4723-7/00 - Comércio varejista de bebidas
CNAE Nº 1411-8/01 - Confecção de roupas íntimas
CNAE Nº 1413-4/01 - Confecção de roupas profissionais, exceto sob medida
CNAE Nº 4211-1/01 - Construção de rodovias e ferrovias
CNAE Nº 4212-0/00 - Construção de obras-de-arte especiais
CNAE Nº 4291-0/00 - Obras portuárias, marítimas e fluviais
CNAE Nº 4313-4/00 - Obras de terraplenagem
CNAE Nº 4330-4/04 - Serviços de pintura de edifícios em geral
CNAE Nº 4391-6/00 - Obras de fundações
CNAE Nº 4530-7/05 - Comércio a varejo de pneumáticos e câmaras-de-ar
CNAE Nº 4619-2/00 - Representantes comerciais e agentes do comércio de mercadorias em geral não especializado
CNAE Nº 4642-7/02 - Comércio atacadista de roupas e acessórios para uso profissional e de segurança do trabalho
CNAE Nº 4712-1/00 - Comércio varejista de mercadorias em geral, com predominância de produtos alimentícios - minimercados, mercearias e armazéns
CNAE Nº 4724-5/00 - Comércio varejista de hortifrutigranjeiros
CNAE Nº 4744-0/99 - Comércio varejista de materiais de construção em geral
CNAE Nº 4753-9/00 - Comércio varejista especializado de eletrodomésticos e equipamentos de áudio e vídeo
CNAE Nº 4754-7/01 - Comércio varejista de móveis
CNAE Nº 4754-7/02 - Comércio varejista de artigos de colchoaria
CNAE Nº 4755-5/03 - Comercio varejista de artigos de cama, mesa e banho
CNAE Nº 4759-8/01 - Comércio varejista de artigos de tapeçaria, cortinas e persianas
CNAE Nº 4761-0/03 - Comércio varejista de artigos de papelaria
CNAE Nº 4763-6/01 - Comércio varejista de brinquedos e artigos recreativos
CNAE Nº 4763-6/02 - Comércio varejista de artigos esportivos
CNAE Nº 4772-5/00 - Comércio varejista de cosméticos, produtos de perfumaria e de higiene pessoal
CNAE Nº 4781-4/00 - Comércio varejista de artigos do vestuário e acessórios
CNAE Nº 4789-0/01 - Comércio varejista de suvenires, bijuterias e artesanatos

CONTRATO SOCIAL DE CONSTITUIÇAO DE SOCIEDADE EMPRESARIA LIMITADA UNIPESSOAL

FOLHA Nº 305

BACELAR EMPREENDIMENTOS LTDA

PROCESSO ADM. Nº 026/26

Câmara Municipal de Açailândia
CNPJ 12.143.442/0001-76

Pelo presente Instrumento particular de Contrato Social:

MATHEUS DAMASIO MATOS BACELAR, BRASILEIRO , SOLTEIRO, EMPRESARIO, nascido(a) em 24/12/1998, 76 do CPF 370.946.318-12, residente e domiciliado na cidade de São Luís - MA, na TRAVESSA DA BORBOLETA, nº 14, ANIL, CEP: 65045-150;

Resolve, constituir uma sociedade limitada unipessoal, nos termos da Lei nº 10.406/2002, mediante as condições e cláusulas seguintes:

CLÁUSULA I - DO NOME EMPRESARIAL (art. 997, II, CC)
A sociedade adotará como nome empresarial: **BACELAR EMPREENDIMENTOS LTDA**, e usará a expressão BACELAR EMPREENDIMENTOS como nome fantasia.

CLÁUSULA II - DA SEDE (art. 997, II, CC)
A sociedade terá sua sede no seguinte endereço: TRAVESSA BORBOLETAS, nº 14, ANIL, São Luís - MA, CEP: 65045150.

CLÁUSULA III - DO OBJETO SOCIAL (art. 997, II, CC)
A sociedade terá por objeto o exercício das seguintes atividades econômica:CONSTRUCAO DE EDIFICIOS ALUGUEL DE MAQUINAS E EQUIPAMENTOS PARA CONSTRUCAO SEM OPERADOR, EXCETO ANDAIMES CONSTRUCAO DE RODOVIAS E FERROVIAS CONSTRUCAO DE OBRAS DE ARTE ESPECIAIS OBRAS PORTUARIAS, MARITIMAS E FLUVIAIS OBRAS DE TERRAPLENAGEM OBRAS DE FUNDACOES SERVICOS DE ENGENHARIA SERVICOS DE PINTURA DE EDIFICIOS EM GERAL LIMPEZA EM PREDIOS E EM DOMICILIOS ATIVIDADES DE CONSULTORIA EM GESTAO EMPRESARIAL, EXCETO CONSULTORIA TECNICA ESPECIFICA GESTAO E ADMINISTRACAO DA PROPRIEDADE IMOBILIARIA FORNECIMENTO DE ALIMENTOS PREPARADOS PREPONDERANTEMENTE PARA EMPRESAS RESTAURANTES E SIMILARES SERVICOS DE ALIMENTACAO PARA EVENTOS E RECEPCOES - BUFE OUTRAS ATIVIDADES DE ENSINO NAO ESPECIFICADAS ANTERIORMENTE (CURSOS DE EDUCACAO PROFISSIONAL DE NIVEL BASICO) COMERCIO VAREJISTA DE MERCADORIAS EM GERAL, COM PREDOMINANCIA DE PRODUTOS ALIMENTICIOS - MINIMERCADOS, MERCEARIAS E ARMAZENS COMERCIO VAREJISTA DE ARTIGOS DE CAMA, MESA E BANHO COMERCIO A VAREJO DE PNEUMATICOS E CAMARAS-DE-AR COMERCIO VAREJISTA DE ARTIGOS DE COLCHOARIA COMERCIO VAREJISTA DE ARTIGOS ESPORTIVOS COMERCIO VAREJISTA DE ARTIGOS DO VESTUARIO E ACESSORIOS COMERCIO VAREJISTA DE HORTIFRUTIGRANJEIROS COMERCIO VAREJISTA DE BEBIDAS COMERCIO VAREJISTA DE ARTIGOS DE TAPECARIA, CORTINAS E PERSIANAS COMERCIO VAREJISTA DE SUVENIRES, BIJUTERIAS E ARTESANATOS COMERCIO VAREJISTA DE BRINQUEDOS E ARTIGOS RECREATIVOS COMERCIO VAREJISTA DE COSMETICOS, PRODUTOS DE PERFUMARIA E DE HIGIENE PESSOAL COMERCIO VAREJISTA DE ARTIGOS DE PAPELARIA COMERCIO VAREJISTA DE EQUIPAMENTOS PARA ESCRITORIO COMERCIO VAREJISTA DE MATERIAIS DE CONSTRUCAO EM GERAL COMERCIO VAREJISTA DE MOVEIS COMERCIO VAREJISTA DE PRODUTOS SANEANTES DOMISSANITARIOS CONFECCAO DE ROUPAS PROFISSIONAIS, EXCETO SOB MEDIDA CONFECCAO DE ROUPAS INTIMAS COMÉRCIO VAREJISTA ESPECIALIZADO DE ELETRODOMÉSTICOS E EQUIPAMENTOS DE ÁUDIO E VÍDEO COMÉRCIO ATACADISTA DE ROUPAS E ACESSÓRIOS PARA USO PROFISSIONAL E DE SEGURANÇA DO TRABALHO PREPARAÇÃO DE DOCUMENTOS E SERVIÇOS ESPECIALIZADOS DE APOIO ADMINISTRATIVO NÃO ESPECIFICADOS ANTERIORMENTE (SERVIÇO DE PREPARO DE DOCUMENTOS) REPRESENTANTES COMERCIAIS E AGENTES DO COMÉRCIO DE MERCADORIAS EM GERAL NÃO ESPECIALIZADO

Parágrafo único. Em estabelecimento eleito como Sede (Matriz) será(ão) exercida(s) a(s) atividade(s) de CONSTRUCAO DE EDIFICIOS ALUGUEL DE MAQUINAS E EQUIPAMENTOS PARA CONSTRUCAO SEM OPERADOR, EXCETO ANDAIMES CONSTRUCAO DE RODOVIAS E FERROVIAS CONSTRUCAO DE OBRAS DE ARTE ESPECIAIS OBRAS PORTUARIAS, MARITIMAS E FLUVIAIS OBRAS DE TERRAPLENAGEM OBRAS DE FUNDACOES SERVICOS DE ENGENHARIA SERVICOS DE PINTURA DE EDIFICIOS EM GERAL LIMPEZA EM PREDIOS E EM DOMICILIOS ATIVIDADES DE CONSULTORIA EM GESTAO EMPRESARIAL, EXCETO

MINISTÉRIO DA ECONOMIA
Secretaria Especial de Desburocratização, Gestão e Governo Digital
Secretaria de Governo Digital
Departamento Nacional de Registro Empresarial e Integração

FOLHA Nº 306
PROCESSO ADM. Nº 026136
Câmara Municipal de Açailândia
CNPJ 12 143 442 / 0001 - 76

ASSINATURA ELETRÔNICA

Certificamos que o ato da empresa BACELAR EMPREENDIMENTOS LTDA consta assinado digitalmente por:

IDENTIFICAÇÃO(S) ASSINANTE(S)	
CPF/CNPJ	Nome
00770195393	CARLOS ANDRE DE OLIVEIRA SILVA
37094631812	MATHEUS DAMASIO MATOS BACELAR

CERTIFICO O REGISTRO EM 11/03/2026 08:30 SOB Nº 20260155493.
PROTOCOLO: 260155493 DE 09/03/2026.
CÓDIGO DE VERIFICAÇÃO: 12604088510. CNPJ DA SEDE: 44525056000135.
NIRE: 21201186648. COM EFEITOS DO REGISTRO EM: 26/02/2026.
BACELAR EMPREENDIMENTOS LTDA

JUCEMA

CARLOS ANDRÉ DE MORAES PEREIRA
SECRETÁRIO-GERAL
www.empresafacil.ma.gov.br

A validade deste documento, se impresso, fica sujeito à comprovação de sua autenticidade nos respectivos portais, informando seus respectivos códigos de verificação.

FOLHA Nº 307
PROCESSO ADM. Nº 026/26
Prefeitura Municipal de Açailândia
CNPJ 12.143.442/0001-76

Patrimonial na data do evento. O resultado positivo ou negativo será distribuído ou suportado pelos sócios na proporção de suas quotas.

Parágrafo único - O mesmo procedimento será adotado em outros casos em que a sociedade se resolva em relação aos seus sócios.

CLÁUSULA XII - DA CESSÃO DE QUOTAS

As quotas são indivisíveis e não poderão ser cedidas ou transferidas a terceiros sem o consentimento dos sócios.

CLÁUSULA XIII - DA RESPONSABILIDADE

A responsabilidade dos sócios é restrita ao valor das suas quotas, mas responde solidariamente pela integralização do capital social.

CLÁUSULA XIV - DO FORO

Fica eleito o Foro da Comarca de São Luís / MA, para qualquer ação fundada neste contrato, renunciando-se a qualquer outro por muito especial que seja.

E por estar em perfeito acordo, em tudo que neste instrumento particular foi lavrado, obrigando-se a cumprir o presente ato continuo, e assina o presente instrumento em uma única via que será destinada ao registro e arquivamento na Junta Comercial do Estado do Maranhão.

São Luís / MA, 26 de fevereiro de 2026.

MATHEUS DAMASIO MATOS BACELAR
CPF: 370.946.318-12
Sócio/administrador

CARLOS ANDRE DE OLIVEIRA SILVA
CPF: 007.701.953-93
Sócio

Câmara Municipal de Cachoeira Paulista
CNPJ 51.243.342 0001/78

perfumaria e de higiene pessoal 30 47.73-3/00 Comércio varejista de artigos médicos e ortopédicos 31 47.81-4/00 Comércio varejista de artigos do vestuário e acessórios 32 47.89-0/01 Comércio varejista de souvenires, bijuterias e artesanatos 33 47.89-0/05 Comércio varejista de produtos saneantes domissanitários 34 47.89-0/07 Comércio varejista de equipamentos para escritório 35 49.24-8/00 Transporte escolar 36 49.30-2/02 Transporte rodoviário de carga, exceto produtos perigosos e mudanças, intermunicipal, interestadual e internacional 37 56.20-1/02 Serviços de alimentação para eventos e recepções - bufê 38 68.22-6/00 Gestão e administração da propriedade imobiliária 39 70.20-4/00 Atividades de consultoria em gestão empresarial, exceto consultoria técnica específica 40 71.12-0/00 Serviços de engenharia 41 77.11-0/00 Locação de automóveis sem condutor 42 77.32-2/01 Aluguel de máquinas e equipamentos para construção sem operador, exceto andaimes 43 81.11-7/00 Serviços combinados para apoio a edifícios, exceto condomínios prediais 44 81.21-4/00 Limpeza em prédios e em domicílios 45 81.29-0/00 Atividades de limpeza não especificadas anteriormente 46 82.19-9/99 Preparação de documentos e serviços especializados de apoio administrativo não especificados anteriormente 47 85.99-6/99 Outras atividades de ensino não especificadas anteriormente 48 95.11-8/00 Reparação e manutenção de computadores e de equipamentos periféricos 49 95.12-6/00 Reparação e manutenção de equipamentos de comunicação.

CLÁUSULA VI - DA ADMINISTRAÇÃO (ART. 997; 1.013, 1.015; 1.064, CC)

A administração da sociedade será exercida pelo sócio **MATHEUS DAMASIO MATOS BACELAR** que representará legalmente a sociedade e poderá praticar todo e qualquer ato de gestão pertinente ao objeto social.

CLÁUSULA VII - DO BALANÇO PATRIMONIAL (art. 1.065, CC)

Ao término de cada exercício, em 31 de dezembro, o administrador prestará contas justificadas de sua administração, procedendo à elaboração do inventário, do balanço patrimonial e do balanço de resultado econômico, cabendo aos sócios, os lucros ou perdas apuradas.

CLÁUSULA VIII - DECLARAÇÃO DE DESIMPEDIMENTO DE ADMINISTRADOR (art. 1.011, § 1° CC e art. 37, II da Lei n° 8.934 de 1994)

O Administrador declara, sob as penas da lei, de que não está impedido de exercer a administração da empresa, por lei especial, ou em virtude de condenação criminal, ou por se encontrar sob os efeitos dela, a pena que vede, ainda que temporariamente, o acesso a cargos públicos; ou por crime falimentar, de prevaricação, peita ou suborno, concussão, peculato, ou contra a economia popular, contra o sistema financeiro nacional, contra normas de defesa da concorrência, contra as relações de consumo, fé pública, ou a propriedade.

CLÁUSULA IX- DO PRÓ LABORE

Os sócios poderão fixar uma retirada mensal, a título de pró-labore observadas as disposições regulamentares pertinentes.

CLÁUSULA X - DISTRIBUIÇÃO DE LUCROS

A sociedade poderá levantar balanços intermediários ou intercalares e distribuir os lucros evidenciados nos mesmos.

CLÁUSULA XI - DA RETIRADA OU FALECIMENTO DE SÓCIO

Retirando-se, falecendo ou interditado o sócio, a sociedade continuará suas atividades com os herdeiros, sucessores e o incapaz, desde que autorizado legalmente. Não sendo possível ou inexistindo interesse destes ou do sócio remanescente na continuidade da sociedade, esta será liquidada após a apuração do Balanço

TERRAPLENAGEM SERVICOS DE PINTURA DE EDIFICIOS EM GERAL OBRAS DE FUNDACOES COMERCIO AVAREJO DE PNEUMATICOS E CAMARAS-DE-AR REPRESENTANTES COMERCIAIS E AGENTES DO COMERCIO DE MERCADORIAS EM GERAL NAO ESPECIALIZADO COMERCIO VAREJISTA DE MERCADORIAS EM GERAL, COM PREDOMINANCIA DEPRODUTOS ALIMENTICIOS - MINIMERCADOS, MERCEARIAS E ARMAZENS COMERCIO VAREJISTA DE MATERIAIS DE CONSTRUCAO EM GERAL COMERCIO VAREJISTA ESPECIALIZADO DE ELETRODOMESTICOS E EQUIPAMENTOS DE AUDIO E VIDEOCOMERCIO VAREJISTA DE MOVEIS COMERCIO VAREJISTA DE ARTIGOS DE COLCHOARIA COMERCIO VAREJISTA DE ARTIGOS DE CAMA, MESA E BANHO COMERCIO VAREJISTA DE ARTIGOS DE TAPECARIA, CORTINAS E PERSIANAS COMERCIO VAREJISTA DE ARTIGOS DE PAPELARIA COMERCIO VAREJISTA DE BRINQUEDOS E ARTIGOS RECREATIVOS COMERCIO VAREJISTA DE ARTIGOS ESPORTIVOS COMERCIO VAREJISTA DE COSMETICOS, PRODUTOS DE PERFUMARIA E DE HIGIENE PESSOAL COMERCIO VAREJISTA DE ARTIGOS DO VESTUARIO E ACESSORIOS COMERCIO VAREJISTA DE SUVENIRES, BIJUTERIAS E ARTESANATOS COMERCIO VAREJISTA DE PRODUTOS SANEANTES DOMISSANITARIOS COMERCIO VAREJISTA DE EQUIPAMENTOS PARA ESCRITORIO SERVICOS DE ALIMENTACAO PARA EVENTOS E RECEPCOES - BUFE GESTAOE ADMINISTRACAO DA PROPRIEDADE IMOBILIARIA ATIVIDADES DE CONSULTORIA EM GESTAO EMPRESARIAL, EXCETO CONSULTORIA TECNICA ESPECIFICA SERVICOS DE ENGENHARIA ALUGUEL DE MAQUINAS E EQUIPAMENTOS PARA CONSTRUCAO SEMO PERADOR, EXCETO ANDAIMES LIMPEZA EM PREDIOS E EM DOMICILIOS PREPARACAODE DOCUMENTOS E SERVICOS ESPECIALIZADOS DE APOIO ADMINISTRATIVO NÃO ESPECIFICADOS ANTERIORMENTE OUTRAS ATIVIDADES DE ENSINO NÃO ESPECIFICADAS ANTERIORMENTE MANUTENCAO E REPARACAO DE APARELHOS EINSTRUMENTOS DE MEDIDA, TESTE E CONTROLE TRANSPORTE ESCOLAR LOCACAO DE AUTOMOVEIS SEM CONDUTOR COMERCIO VAREJISTA DE ARTIGOS MEDICOS E ORTOPEDICOS INSTALACAO E MANUTENCAO DE SISTEMAS CENTRAIS DE ARCONDICIONADO, DE VENTILACAO E REFRIGERACAO MONTAGEM E INSTALACAO DE SISTEMAS E EQUIPAMENTOS DE ILUMINACAO E SINALIZACAO EM VIAS PUBLICAS,PORTOS E AEROPORTOS INSTALACAO E MANUTENCAO ELETRICA TRANSPORTE RODOVIARIO DE CARGA, EXCETO PRODUTOS PERIGOSOS E MUDANCAS, INTERMUNICIPAL, INTERESTADUAL E INTERNACIONAL ATIVIDADES DE LIMPEZA NÃO ESPECIFICADAS ANTERIORMENTE COLETA DE RESIDUOS NAO - PERIGOSOS ATIVIDADES RELACIONADAS A ESGOTO, EXCETO A GESTAO DE REDES OUTRAS OBRAS DE ACABAMENTO DA CONSTRUCAO SERVICOS COMBINADOS PARA APOIO A EDIFICIOS,EXCETO CONDOMINIOS PREDIAIS COMERCIO VAREJISTA ESPECIALIZADO DE EQUIPAMENTOS E SUPRIMENTOS DE INFORMATICA REPARACAO E MANUTENCAO DE COMPUTADORES E DE EQUIPAMENTOS PERIFERICOS REPARACAO E MANUTENCAO DE EQUIPAMENTOS DE COMUNICACAO.

Serão exercidas as seguintes atividades:

41.20-4/00 - Construção de edifícios 1 14.11-8/01 Confecção de roupas íntimas 2 33.12-1/02 Manutenção e reparação de aparelhos e instrumentos de medida, teste e controle 3 37.02-9/00 Atividades relacionadas a esgoto, exceto a gestão de redes 4 38.11-4/00 Coleta de resíduos não-perigosos 5 42.11-1/01 Construção de rodovias e ferrovias 6 42.12-0/00 Construção de obras-de-arte especiais 7 42.91-0/00 Obras portuárias, marítimas e fluviais 8 43.13-4/00 Obras de terraplenagem 9 43.21-5/00 Instalação e manutenção elétrica 10 43.22-3/02 Instalação e manutenção de sistemas centrais de ar condicionado, de ventilação e refrigeração 11 43.29-1/04 Montagem e instalação de sistemas e equipamentos de iluminação e sinalização em vias públicas, portos e aeroportos 12 43.30-4/04 Serviços de pintura de edifícios em geral 13 43.30-4/99 Outras obras de acabamento da construção 14 43.91-6/00 Obras de fundações 15 45.30-7/05 Comércio a varejo de pneumáticos e câmaras-de-ar 16 46.19-2/00 Representantes comerciais e agentes do comércio de mercadorias em geral não especializado 17 47.12-1/00 Comércio varejista de mercadorias em geral, com predominância de produtos alimentícios - minimercados, mercearias e armazéns 18 47.23-7/00 Comércio varejista de bebidas 19 47.44-0/99 Comércio varejista de materiais de construção em geral 20 47.51-2/01 Comércio varejista especializado de equipamentos e suprimentos de informática 21 47.53-9/00 Comércio varejista especializado de eletrodomésticos e equipamentos de áudio e vídeo 22 47.54-7/01 Comércio varejista de móveis 23 47.54-7/02 Comércio varejista de artigos de colchoaria 24 47.55-5/03 Comercio varejista de artigos de cama, mesa e banho 25 47.59-8/01 Comércio varejista de artigos de tapeçaria, cortinas e persianas 26 47.61-0/03 Comércio varejista de artigos de papelaria 27 47.63-6/01 Comércio varejista de brinquedos e artigos recreativos 28 47.63-6/02 Comércio varejista de artigos esportivos 29 47.72-5/00 Comércio varejista de cosméticos, produtos de

FOLHA Nº 310
PROCESSO ADM. Nº 02/96
Câmara Municipal de Avellândia
CNPJ 12 143 442 / 0001 - 76

47 85.99-6/99 Outras atividades de ensino não especificadas anteriormente 48 95.11-8/00 Reparação e manutenção de computadores e de equipamentos periféricos 49 95.12-6/00 Reparação e manutenção de equipamentos de comunicação.

Para tanto, firmam em ato contínuo, o Contrato Social Consolidado, no qual se obrigam mutuamente na condição de sócios.

CONTRATO SOCIAL DA SOCIEDADE EMPRESÁRIA LIMITADA BACELAR EMPREENDIMENTOS LTDA

MATHEUS DAMASIO MATOS BACELAR, brasileira, solteiro, Empresário/Engenheiro, Inscrito com CPF nº: 37094631812, residente e domiciliado na RUA SANTO INACIO DE LOIOLA, nº 6, CONDOMINIO TORRE DOS HOLANDESES, BLOCO 01, APARTAMENTO 705, OLHO D'AGUA, 65067400, São Luís – MA.

CARLOS ANDRE DE OLIVEIRA SILVA, brasileira, solteiro, Empresário/Engenheiro, inscrito com CPF nº: 00770195393, residente e domiciliado na AVENIDA VILLAGE ARACAGY, 15, CONDOMINIO VERONA RESIDENCE, CASA B15, ARACAGY, 65125100, São José De Ribamar – MA.

A SOCIEDADE EMPRESÁRIA LIMITADA, inscrita com **CNPJ** sob nº 44.525.056/0001-35 e **NIRE** sob nº 212.0118664-8.

CLÁUSULA I – DO PORTE (Lei Complementar nº 123, 14/12/2006)
Declara, sob as penas da lei, o enquadramento na condição de **MICRO EMPRESA**, nos termos da Lei Complementar nº 123, de 14/12/2006, Código do ato: 316.

CLÁUSULA II - DO NOME EMPRESARIAL
A sociedade tem como nome empresarial **BACELAR EMPREENDIMENTOS LTDA**, e usa a expressão **BACELAR EMPREENDIMENTOS** como nome fantasia.

CLÁUSULA III - DA SEDE (art. 968, CC)
Tem como endereço a RUA 10, 5, QUADRA: 10, PLANALTO VINHAIS I, 65074863, São Luís - MA.

CLÁUSULA IV - DO CAPITAL E QUADRO DE SÓCIOS
O capital social da empresa totaliza R$ 1.000.000,00 (Um milhão de reais), totalmente subscrito e integralizado em moeda corrente do país, dividido em 1.000.000 (Um milhão) de quotas no valor nominal de R$ 1,00 (um real) cada uma.

O capital encontra-se subscrito e integralizado pelos sócios da seguinte forma:

Nome do Sócio	Qtd Quotas	Valor Em R$	%
MATHEUS DAMASIO MATOS BACELAR	500.000	R$ 500.000,00	50,00
CARLOS ANDRE DE OLIVEIRA SILVA	500.000	R$ 500.000,00	50,00

CLÁUSULA V - DO OBJETO (art. 968, IV, CC)
O estabelecimento eleito como Sede, tem como Objeto:

CONSTRUCAO DE EDIFICIOS COMERCIO VAREJISTA DE BEBIDAS CONFECCAO DEROUPAS INTIMAS CONFECCAO DE ROUPAS PROFISSIONAIS, EXCETO SOB MEDIDA CONSTRUCAO DE RODOVIAS E FERROVIAS CONSTRUCAO DE OBRAS-DE-ARTE ESPECIAIS OBRAS PORTUARIAS, MARITIMAS E FLUVIAIS OBRAS DE

FOLHA Nº 311
PROCESSO ADM. Nº 0610/12

IMOBILIARIA ATIVIDADES DE CONSULTORIA EM GESTAO EMPRESARIAL, EXCETO CONSULTORIA TECNICA ESPECIFICA SERVICOS DE ENGENHARIA ALUGUEL DE MAQUINAS E EQUIPAMENTOS PARA CONSTRUCAO SEMO PERADOR, EXCETO ANDAIMES LIMPEZA EM PREDIOS E EM DOMICILIOS PREPARACAO DE DOCUMENTOS E SERVICOS ESPECIALIZADOS DE APOIO ADMINISTRATIVO NÃO ESPECIFICADOS ANTERIORMENTE OUTRAS ATIVIDADES DE ENSINO NÃO ESPECIFICADAS ANTERIORMENTE MANUTENCAO E REPARACAO DE APARELHOS EINSTRUMENTOS DE MEDIDA, TESTE E CONTROLE TRANSPORTE ESCOLAR LOCACAO DE AUTOMOVEIS SEM CONDUTOR COMERCIO VAREJISTA DE ARTIGOS MEDICOS E ORTOPEDICOS INSTALACAO E MANUTENCAO DE SISTEMAS CENTRAIS DE ARCONDICIONADO, DE VENTILACAO E REFRIGERACAO MONTAGEM E INSTALACAO DE SISTEMAS E EQUIPAMENTOS DE ILUMINACAO E SINALIZACAO EM VIAS PUBLICAS,PORTOS E AEROPORTOS INSTALACAO E MANUTENCAO ELETRICA TRANSPORTE RODOVIARIO DE CARGA, EXCETO PRODUTOS PERIGOSOS E MUDANCAS, INTERMUNICIPAL, INTERESTADUAL E INTERNACIONAL ATIVIDADES DE LIMPEZA NÃO ESPECIFICADAS ANTERIORMENTE COLETA DE RESIDUOS NAO - PERIGOSOS ATIVIDADES RELACIONADAS A ESGOTO, EXCETO A GESTAO DE REDES OUTRAS OBRAS DE ACABAMENTO DA CONSTRUCAO SERVICOS COMBINADOS PARA APOIO A EDIFICIOS,EXCETO CONDOMINIOS PREDIAIS COMERCIO VAREJISTA ESPECIALIZADO DE EQUIPAMENTOS E SUPRIMENTOS DE INFORMATICA REPARACAO E MANUTENCAO DE COMPUTADORES E DE EQUIPAMENTOS PERIFERICOS REPARACAO E MANUTENCAO DE EQUIPAMENTOS DE COMUNICACAO.

Serão exercidas as seguintes atividades:

41.20-4/00 - Construção de edifícios 1 14.11-8/01 Confecção de roupas íntimas 2 33.12-1/02 Manutenção e reparação de aparelhos e instrumentos de medida, teste e controle 3 37.02-9/00 Atividades relacionadas a esgoto, exceto a gestão de redes 4 38.11-4/00 Coleta de resíduos não-perigosos 5 42.11-1/01 Construção de rodovias e ferrovias 6 42.12-0/00 Construção de obras-de-arte especiais 7 42.91-0/00 Obras portuárias, marítimas e fluviais 8 43.13-4/00 Obras de terraplenagem 9 43.21-5/00 Instalação e manutenção elétrica 10 43.22-3/02 Instalação e manutenção de sistemas centrais de ar condicionado, de ventilação e refrigeração 11 43.29-1/04 Montagem e instalação de sistemas e equipamentos de iluminação e sinalização em vias públicas, portos e aeroportos 12 43.30-4/04 Serviços de pintura de edifícios em geral 13 43.30-4/99 Outras obras de acabamento da construção 14 43.91-6/00 Obras de fundações 15 45.30-7/05 Comércio a varejo de pneumáticos e câmaras-de-ar 16 46.19-2/00 Representantes comerciais e agentes do comércio de mercadorias em geral não especializado 17 47.12-1/00 Comércio varejista de mercadorias em gerat, com predominância de produtos alimentícios - minimercados, mercearias e armazéns 18 47.23-7/00 Comércio varejista de bebidas 19 47.44-0/99 Comércio varejista de materiais de construção em geral 20 47.51-2/01 Comércio varejista especializado de equipamentos e suprimentos de informática 21 47.53-9/00 Comércio varejista especializado de eletrodomésticos e equipamentos de áudio e vídeo 22 47.54-7/01 Comércio varejista de móveis 23 47.54-7/02 Comércio varejista de artigos de colchoaria 24 47.55-5/03 Comercio varejista de artigos de cama, mesa e banho 25 47.59-8/01 Comércio varejista de artigos de tapeçaria, cortinas e persianas 26 47.61-0/03 Comércio varejista de artigos de papelaria 27 47.63-6/01 Comércio varejista de brinquedos e artigos recreativos 28 47.63-6/02 Comércio varejista de artigos esportivos 29 47.72-5/00 Comércio varejista de cosméticos, produtos de perfumaria e de higiene pessoal 30 47.73-3/00 Comércio varejista de artigos médicos e ortopédicos 31 47.81-4/00 Comércio varejista de artigos do vestuário e acessórios 32 47.89-0/01 Comércio varejista de suvenires, bijuterias e artesanatos 33 47.89-0/05 Comércio varejista de produtos saneantes domissanitários 34 47.89-0/07 Comércio varejista de equipamentos para escritório 35 49.24-8/00 Transporte escolar 36 49.30-2/02 Transporte rodoviário de carga, exceto produtos perigosos e mudanças, intermunicipal, interestadual e internacional 37 56.20-1/02 Serviços de alimentação para eventos e recepções - bufê 38 68.22-6/00 Gestão e administração da propriedade imobiliária 39 70.20-4/00 Atividades de consultoria em gestão empresarial, exceto consultoria técnica específica 40 71.12-0/00 Serviços de engenharia 41 77.11-0/00 Locação de automóveis sem condutor 42 77.32-2/01 Aluguel de máquinas e equipamentos para construção sem operador, exceto andaimes 43 81.11-7/00 Serviços combinados para apoio a edifícios, exceto condomínios prediais 44 81.21-4/00 Limpeza em prédios e em domicílios 45 81.29-0/00 Atividades de limpeza não especificadas anteriormente 46 82.19-9/99 Preparação de documentos e serviços especializados de apoio administrativo não especificados anteriormente

FOLHA Nº 312
PROCESSO ADM. Nº 026/26
Câmara Municipal de Vitalândia
CNPJ 0001-76

1º ALTERAÇÃO DA SOCIEDADE LIMITADA UNIPESSOAL PARA SOCIEDADE EMPRESÁRIA LIMITADA BACELAR EMPREENDIMENTOS LTDA

MATHEUS DAMASIO MATOS BACELAR, brasileira, solteiro, Empresário/Engenheiro, Inscrito com CPF nº: 37094631812, residente e domiciliado na RUA SANTO INACIO DE LOIOLA, nº 6, CONDOMINIO TORRE DOS HOLANDESES, BLOCO 01, APARTAMENTO 705, OLHO D'AGUA, 65067400, São Luís - MA.

A SOCIEDADE LIMITADA UNIPESSOAL, inscrita com **CNPJ** sob nº 44.525.056/0001-35 e **NIRE** sob nº 212.0118664-8.

CLÁUSULA I - DO CAPITAL E QUADRO DE SÓCIOS

Passa a integrar o quadro societário da empresa, **CARLOS ANDRE DE OLIVEIRA SILVA**, brasileira, solteiro, Empresário/Engenheiro, inscrito com CPF nº: 00770195393, residente e domiciliado na AVENIDA VILLAGE ARACAGY, 15, CONDOMINIO VERONA RESIDENCE, CASA B15, ARACAGY, 65125100, São José De Ribamar – MA.

Pela presente alteração contratual, os sócios resolvem aumentar o capital social, que passa de R$ 100.000,00 (Cem mil reais) para R$ 1.000.000,00 (Um milhão de reais), totalmente subscrito e integralizado em moeda corrente do país, dividido em 1.000.000 (Um milhão) de quotas no valor nominal de R$ 1,00 (um real) cada uma. Assim, o capital social, dividido entre os sócios conforme a seguir discriminado:

Nome do Sócio	Qtd Quotas	Valor Em R$	%
MATHEUS DAMASIO MATOS BACELAR	500.000	R$ 500.000,00	50,00
CARLOS ANDRE DE OLIVEIRA SILVA	500.000	R$ 500.000,00	50,00

CLÁUSULA II - DA SEDE (art. 968, CC)

Altera-se o endereço que antes era na TRAVESSA BORBOLETAS, nº14, Anil, CEP: 65.045-150, São Luís / MA, e passa a ser na RUA 10, 5, QUADRA: 10, PLANALTO VINHAIS I, São Luis - MA, 65074863.

CLÁUSULA III - DO OBJETO (art. 968, CC)

Fica alterado os objetos do estabelecimento eleito como Sede:

CONSTRUCAO DE EDIFICIOS COMERCIO VAREJISTA DE BEBIDAS CONFECCAO DEROUPAS INTIMAS CONFECCAO DE ROUPAS PROFISSIONAIS, EXCETO SOB MEDIDA CONSTRUCAO DE RODOVIAS E FERROVIAS CONSTRUCAO DE OBRAS-DE-ARTE ESPECIAIS OBRAS PORTUARIAS, MARITIMAS E FLUVIAIS OBRAS DE TERRAPLENAGEM SERVICOS DE PINTURA DE EDIFICIOS EM GERAL OBRAS DE FUNDACOES COMERCIO AVAREJO DE PNEUMATICOS E CAMARAS-DE-AR REPRESENTANTES COMERCIAIS E AGENTES DO COMERCIO DE MERCADORIAS EM GERAL NAO ESPECIALIZADO COMERCIO VAREJISTA DE MERCADORIAS EM GERAL, COM PREDOMINANCIA DEPRODUTOS ALIMENTICIOS - MINIMERCADOS, MERCEARIAS E ARMAZENS COMERCIO VAREJISTA DE MATERIAIS DE CONSTRUCAO EM GERAL COMERCIO VAREJISTA ESPECIALIZADO DE ELETRODOMESTICOS E EQUIPAMENTOS DE AUDIO E VIDEOCOMERCIO VAREJISTA DE MOVEIS COMERCIO VAREJISTA DE ARTIGOS DE COLCHOARIA COMERCIO VAREJISTA DE ARTIGOS DE CAMA, MESA E BANHO COMERCIO VAREJISTA DE ARTIGOS DE TAPECARIA, CORTINAS E PERSIANAS COMERCIO VAREJISTA DE ARTIGOS DE PAPELARIA COMERCIO VAREJISTA DE BRINQUEDOS E ARTIGOS RECREATIVOS COMERCIO VAREJISTA DE ARTIGOS ESPORTIVOS COMERCIO VAREJISTA DE COSMETICOS, PRODUTOS DE PERFUMARIA E DE HIGIENE PESSOAL COMERCIO VAREJISTA DE ARTIGOS DO VESTUARIO E ACESSORIOS COMERCIO VAREJISTA DE SUVENIRES, BIJUTERIAS E ARTESANATOS COMERCIO VAREJISTA DE PRODUTOS SANEANTES DOMISSANITARIOS COMERCIO VAREJISTA DE EQUIPAMENTOS PARA ESCRITORIO SERVICOS DE ALIMENTACAO PARA EVENTOS E RECEPCOES - BUFE GESTAOE ADMINISTRACAO DA PROPRIEDADE