



**Câmara Municipal de Açailândia – MA**  
**Município de Açailândia**  
**Estado do Maranhão**

# **MEMORIAL DESCRITIVO E ESPECIFICAÇÕES TÉCNICAS**

**CONSTRUÇÃO DE GABINETE PRESIDENCIAL NA  
CÂMARA MUNICIPAL DE AÇAILÂNDIA - MA**



**Câmara Municipal de Açailândia – MA**  
**Município de Açailândia**  
**Estado do Maranhão**

## 1.0 INTRODUÇÃO

O presente projeto destina-se à orientação para a construção do gabinete presidencial na Câmara Municipal de Açailândia - MA.

A construção contará com recepção, sala de reuniões e sala do presidente e dois lavabos.

## 1.1 OBJETIVO DO DOCUMENTO

O memorial descritivo, como parte integrante de um projeto executivo, tem a finalidade de caracterizar criteriosamente todos os materiais e componentes envolvidos, bem como toda a sistemática construtiva utilizada. Tal documento relata e define integralmente o projeto executivo e suas particularidades.

Constam do presente memorial descritivo a descrição dos elementos constituintes do projeto arquitetônico, com suas respectivas sequências executivas e especificações. Constam também do Memorial a citação de leis, normas, decretos, regulamentos, portarias, códigos referentes à construção civil, emitidos por órgãos públicos federais, estaduais e municipais, ou por concessionárias de serviços públicos.

## 2 ARQUITETURA

### 2.1 CONSIDERAÇÕES GERAIS

A proposta básica refere-se a uma edificação simples e racionalizada, atendendo aos critérios básicos para o funcionamento das atividades.

A técnica construtiva adotada é simples, adotando materiais facilmente encontrados no comércio e não necessitando de mão-de-obra especializada.

As vedações são em alvenaria de tijolo furado revestido com chapisco, reboco e emassamento interno com gesso, a estrutura em concreto armado. A cobertura será em telha fibrocimento com apenas uma água, com estrutura do telhado metálica construída a partir de perfis metálicos tipo U simples e enrijecido. Para o revestimento do piso, especificou-se o porcelanato de alta qualidade. As portas são especificadas em madeira de boa qualidade. As janelas são do tipo de correr, metálica com vidro e do lavado tipo maxim-ar ou basculante em vidro. A opção possibilita regular a ventilação e iluminação natural.



**Câmara Municipal de Açailândia – MA**  
**Município de Açailândia**  
**Estado do Maranhão**

## 2.2 ACESSIBILIDADE

Com base no artigo 8º do Decreto Federal N°5.296, de 2 de Dezembro de 2004, a acessibilidade é definida como “Condição para utilização, com segurança e autonomia, total ou assistida, dos espaços, mobiliários e equipamentos urbanos, das edificações, dos serviços de transporte e dos dispositivos, sistemas e meios de comunicação e informação, por pessoa portadora de deficiência ou com mobilidade reduzida”.

O projeto arquitetônico baseado na norma ABNT NBR 9050 Acessibilidade a edificações, mobiliário, espaços e equipamentos urbanos, prevê além dos espaços com dimensionamentos adequados, equipamentos de acordo com o especificado na norma, tais como: sinalizações visuais e táteis. Pois o prédio já conta com banheiros equipados com barras e sanitários acessíveis.

ABNT NBR 9050, Acessibilidade a edificações, mobiliário, espaços e equipamentos urbanos.

## 3 ELEMENTOS CONSTRUTIVOS

### 3.1 SISTEMA ESTRUTURAL

#### 3.1.1 Considerações Gerais

Neste item estão expostas algumas considerações sobre o sistema estrutural adotado, composto de elementos estruturais em concreto armado.

Quanto à resistência do concreto adotada:

Estrutura	FCK (MPa)
Vigas amarrão	25 MPa
Pilares	25 MPa
Fundações	30 MPa

#### 3.1.2 Caracterização e Dimensão dos Componentes

##### 3.1.2.1 Fundações

##### 3.1.2.2 Fundações Superficiais ou diretamente apoiadas



**Câmara Municipal de Açailândia – MA**  
**Município de Açailândia**  
**Estado do Maranhão**

Viga baldrame em concreto armado moldado in loco de dimensões 20x25 e sapatas em concreto armado.

**3.1.2.3 Vigas**

Vigas em concreto armado moldado in loco com altura média aproximada 25 cm.

**3.1.2.4 Pilares**

Pilares em concreto armado moldado in loco de dimensões aproximadas 15x24cm.

**3.1.3 Sequência de execução**

**3.1.3.1 Fundações**

**3.1.3.1.1 Lançamento do Concreto:**

Antes do lançamento do concreto para confecção dos elementos de fundação, as cavas deverão estar limpas e isentas de quaisquer materiais que sejam nocivos ao concreto, tais como, madeira, solo carreado por chuvas, etc. Em caso de existência de água nas valas da fundação, deverá haver total esgotamento, não sendo permitida sua concretagem antes dessa providência. O fundo da vala deverá ser recoberto com uma camada de brita de aproximadamente 3 cm e, posteriormente, com uma camada de concreto simples de pelo menos 5 cm. Em nenhuma hipótese os elementos serão concretados usando o solo diretamente como fôrma lateral.

**3.1.3.2 Vigas**

Para a execução de vigas de fundações (baldrame) deverão ser tomadas as seguintes precauções: na execução das formas estas deverão estar limpas para a concretagem, e colocadas no local escavado de forma que haja facilidade na sua remoção. Não será admitida a utilização da lateral da escavação como delimitadora da concretagem das sapatas. Antes da concretagem, as formas deverão ser molhadas até a saturação. A concretagem deverá ser executada conforme os preceitos da norma pertinente. A cura deverá ser executada conforme norma para se evitar a fissuração da peça estrutural.



**Câmara Municipal de Açailândia – MA**  
**Município de Açailândia**  
**Estado do Maranhão**

### 3.1.3.3 Pilares

As formas dos pilares deverão ser aprumadas e escoradas apropriadamente, utilizando-se madeira de qualidade, sem a presença de desvios dimensionais, fendas, arqueamento, encurvamento, perfuração por insetos ou podridão. Antes da concretagem, as formas deverão ser molhadas até a saturação. A concretagem deverá ser executada conforme os preceitos da norma pertinente. A cura deverá ser executada conforme norma pertinente para se evitar a fissuração da peça estrutural.

### 3.1.4 Normas Técnicas relacionadas

- ABNT NBR 5738, Concreto – Procedimento para moldagem e cura de corpos-deprova;
- ABNT NBR 5739, Concreto – Ensaios de compressão de corpos-de-provacilíndricos;
- ABNT NBR 6118, Projeto de estruturas de concreto – Procedimentos;
- ABNT NBR 7212, Execução de concreto dosado em central;
- ABNT NBR 8522, Concreto – Determinação do módulo estático de elasticidade à compressão;
- ABNT NBR 8681, Ações e segurança nas estruturas – Procedimento;
- ABNT NBR 14931, Execução de estruturas de concreto – Procedimento;

## 3.2 PAREDES OU PAINÉIS DE VEDAÇÃO

### 3.2.1 Alvenaria de Blocos Cerâmicos

#### 3.2.1.1 Caracterização e Dimensões do Material:

Tijolos cerâmicos de oito furos 19x19x09cm, de primeira qualidade, bem cozidos, leves, sonoros, duros, com as faces planas, cor uniforme;

- Largura: 19 cm; Altura: 19 cm; Profundidade 09 cm;

#### 3.2.1.2 Sequência de execução:

Deve-se começar a execução das paredes pelos cantos, se assentado os blocos em



**Câmara Municipal de Açailândia – MA**  
**Município de Açailândia**  
**Estado do Maranhão**

amarração. Durante toda a execução, o nível e o prumo de cada fiada devem ser verificados. Os blocos devem ser assentados com argamassa de cimento, areia e “vedalit” e revestidas conforme especificações do projeto de arquitetura.

3.2.1.3 Normas Técnicas relacionadas:

- ABNT NBR 7170, Tijolo maciço cerâmico para alvenaria;
- ABNT NBR 8041, Tijolo maciço para alvenaria – Forma e dimensões – Padronização;
- ABNT NBR 8545, Execução de alvenaria sem função estrutural de tijolos e blocos cerâmicos – Procedimento;
- ABNT NBR 15270-1, Componentes cerâmicos - Parte 1: Blocos cerâmicos para alvenaria de vedação - Terminologia e requisitos;

3.2.2 Vergas e Contra-vergas em concreto

3.2.2.1 Características e Dimensões do Material

As vergas serão de concreto, com dimensões aproximadas 0,10m x 0,10m (altura e espessura), e comprimento variável, embutidas na alvenaria.

3.2.2.2 Seqüência de execução:

Estes elementos deverão ser embutidos na alvenaria, apresentando comprimento de 0,30m mais longo em relação aos dois lados de cada vão. Caso, por exemplo, a janela possua 1,20m de largura, a verga e contra-verga terão comprimento de 1,80m.

3.3 ESTRUTURAS DE COBERTURAS

3.3.1 Estrutura metálica

3.3.1.1 Características e Dimensões do Material

Construção de estrutura e trama metálica com perfis metálicos tipo U enrijecido.

Descrição	Dimensões da Secção Transversal em mm
-----------	---------------------------------------



**Câmara Municipal de Açailândia – MA**  
**Município de Açailândia**  
**Estado do Maranhão**

Perfil U enrijecido	100x50x17 e=2 mm
Perfil U enrijecido	75x40x15 e=2 mm

Inspeção e testes:

Todos os serviços executados estão sujeitos à inspeção e aceitação por parte da FISCALIZAÇÃO.

### 3.4 COBERTURAS

#### 3.4.1 Telhas Fibrocimento

##### 3.4.1.1 Caracterização e Dimensões do Material:

Serão aplicadas telhas fibrocimentos ondulada, com espessura de 6 mm e dimensões d= 1,10 x 3,66 m, sobre terço metálica fixada em estrutura metálica apoiada em estruturas de concreto.

##### 3.4.1.2 Seqüência de execução:

Aplicação de telhas fibrocimento em estrutura metálica, deverá ser furada a telha e a estrutura metálica, inserir a borracha de vedação, fixar o parafuso prisioneiro de suporte e travar a telha no perfil metálico.

### 3.5 ESQUADRIAS

#### 3.5.1 Portas e janelas

##### 3.5.1.1 Características e Dimensões do Material

As esquadrias das janelas serão de PVC ou alumínio na cor natural, com folhas de vidro liso incolor com 6 mm de espessura. A porta terá esquadrias de alumínio na cor natural, com folhas de vidro liso incolor com 6 mm de espessura. As demais portas serão em madeira de boa qualidade, fixadas na alvenaria, em vãos requadrados e nivelados.



**Câmara Municipal de Açailândia – MA**  
**Município de Açailândia**  
**Estado do Maranhão**

Tabela de Portas - Área					
Cód.	Quant.	Dimensões			Descrição
		Largura	Altura	Área	
P01	1	180 cm	210 cm	3,78 m <sup>2</sup>	Porta em Vidro (Blindex)
P02	1	80 cm	210 cm	1,68 m <sup>2</sup>	Porta de Madeira com uma folha de abrir
P03	3	60 cm	210 cm	1,26 m <sup>2</sup>	Porta de Madeira com uma folha de abrir

Tabela de Janelas - Área					
Cód.	Quantidade	Dimensões			Descrição
		Largura	Altura	Área	
J01	1	60 cm	40 cm	0,24 m <sup>2</sup>	JANELA BASCULANTE
J02	1	160 cm	110 cm	1,76 m <sup>2</sup>	ESQUADRIA EM ALUMINIO

### 3.5.1.2 Sequência de execução

A colocação das peças deve garantir perfeito nivelamento, prumo e fixação, verificando se as alavancas ficam suficientemente afastadas das paredes para a ampla liberdade dos movimentos. Observar também os seguintes pontos:

Para o chumbamento do contramarco, toda a superfície do perfil deve ser preenchida com argamassa de areia e cimento (traço em volume 3:1). Utilizar régua de alumínio ou gabarito, amarrados nos perfis do contramarco, reforçando a peça para a execução do chumbamento. No momento da instalação do caixilho propriamente dito, deve haver vedação com mastique nos cantos inferiores, para impedir infiltração nestes pontos.

### 3.5.1.3 Conexões e interfaces com os demais elementos construtivos:

As esquadrias serão fixadas em vergas de concreto, com 0,10m de espessura, embutidas na alvenaria, apresentando comprimento 0,30m mais longo em relação às laterais das janelas / portas.

### 3.5.1.4 Normas Técnicas relacionadas:

- \_ ABNT NBR 10821-1: Esquadrias externas para edificações - Parte 1: Terminologia;
- \_ ABNT NBR 10821-2: Esquadrias externas para edificações - Parte 2: Requisitos e classificação;

## 3.6 ACABAMENTOS/REVESTIMENTOS

Foram definidos para acabamento materiais padronizados, resistentes e de fácil aplicação. Antes da execução do revestimento, deve-se deixar transcorrer tempo suficiente para o assentamento da alvenaria (aproximadamente 7 dias) e constatar se as juntas estão completamente curadas. Em tempo de chuvas, o intervalo entre o término da



**Câmara Municipal de Açailândia – MA**  
**Município de Açailândia**  
**Estado do Maranhão**

alvenaria e o início do revestimento deve ser maior.

3.6.1 Pintura de Superfícies Metálicas

3.6.1.1 Características e Dimensões do Material

As superfícies metálicas receberão pintura a base de esmalte sintético conforme especificado em projeto.

Material: Tinta esmalte sintético CORALIT Qualidade: de primeira linha

3.6.1.2 Sequência de execução

Aplicar Pintura de base com primer: Kromik Metal Primer 74 ou equivalente Pintura de acabamento

Número de demãos: tantas demãos, quantas forem necessárias para um acabamento perfeito, no mínimo duas. Deverá ser rigorosamente observado o intervalo entre duas demãos subsequentes indicados pelo fabricante do produto.

Deverão ser observadas as especificações constantes no projeto estrutural metálico de referência.

3.6.1.3 Normas Técnicas relacionadas:

\_ABNT NBR 11702: Tintas para construção civil – Tintas para edificações não industriais Classificação;

\_ABNT NBR 13245: Tintas para construção civil - Execução de pinturas em edificações não industriais - Preparação de superfície.

3.6.2 Paredes internas – áreas molhadas

As paredes receberão cerâmica 33x45 cm até altura do forro, conforme especificação de projeto.

3.6.2.1 Caracterização e Dimensões do Material:

Cerâmica (33x45cm):

Revestimento em cerâmica 33X45cm, branca.



**Câmara Municipal de Açailândia – MA**  
**Município de Açailândia**  
**Estado do Maranhão**

- Modelo de Referência: Marca: Eliane; Linha: Forma Slim; Modelo: Branco AC 30
- Será utilizado rejuntamento epóxi cinza platina com especificação indicada pelo modelo referência.

**3.6.2.2 Sequência de execução:**

As cerâmicas serão assentadas com argamassa industrial indicada para áreas internas, obedecendo rigorosamente a orientação do fabricante quanto à espessura das juntas. A última demão de tinta deverá ser feita após a instalações das portas e divisórias quando da finalização dos ambientes.

**3.6.3 Piso em Porcelanato 80x80 cm.**

**3.6.3.1 Caracterização e Dimensões do Material:**

- Pavimentação em piso cerâmico tipo porcelanato PEI-5;
- Peças de aproximadamente: 0,80m (comprimento) x 0,80m (largura)

**3.6.3.2 Sequência de execução:**

O piso será revestido em porcelanato 80cmx80cm PEI-05, assentado com argamassa industrial adequada para o assentamento de porcelanato e espaçadores niveladores de dimensão indicada pelo modelo referência. Será utilizado rejuntamento cinza platina com dimensão indicada pelo modelo referência.

**3.6.3.3 Conexões e interfaces com os demais elementos construtivos:**

As peças de porcelanato serão assentadas com argamassa industrial adequada para o assentamento de porcelanato, sobre contrapiso de concreto. O encontro com os fechamentos verticais revestidos com cerâmica.

Açailândia – MA, 08 de janeiro de 2026

**RICARDO PETUBA DE  
MORAES:0516611330  
6**

Assinado de forma digital por  
RICARDO PETUBA DE  
MORAES:05166113306  
Dados: 2026.01.08 10:57:01 -03'00'

---

Ricardo Petuba de Moraes  
CREA: 1119658241 – MA



**Câmara Municipal de Açailândia – MA**  
**Município de Açailândia**  
**Estado do Maranhão**

Anexo:  
Perspectivas

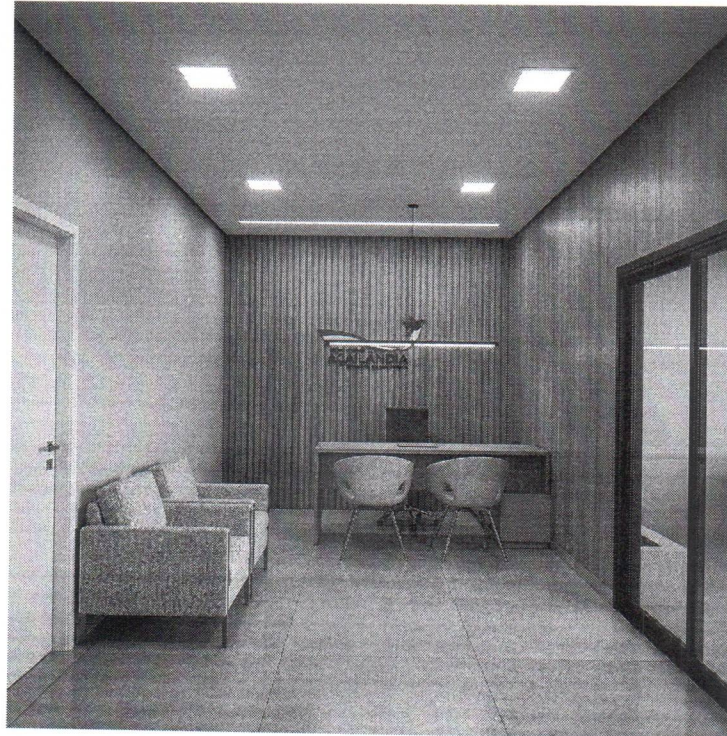



**Câmara Municipal de Açailândia – MA**  
**Município de Açailândia**  
**Estado do Maranhão**





**Câmara Municipal de Açailândia – MA**  
**Município de Açailândia**  
**Estado do Maranhão**

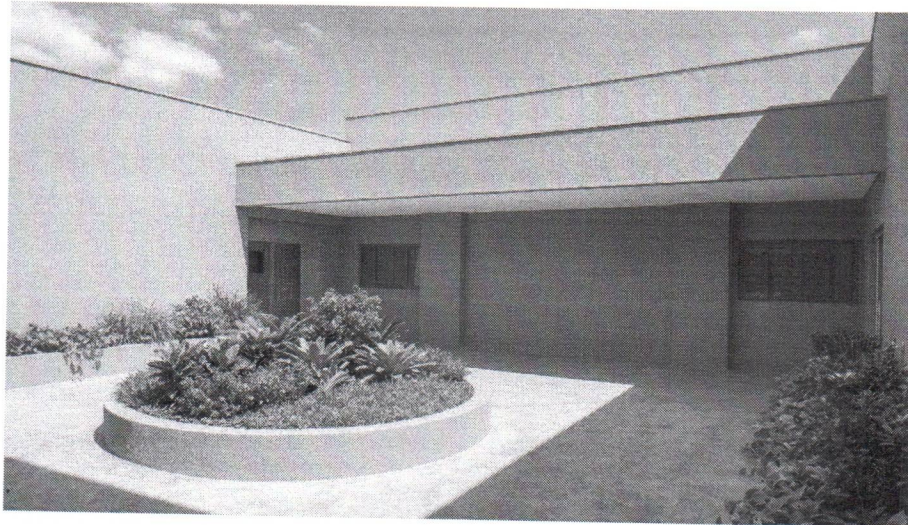



Obra  
CONSTRUÇÃO DE GABINETE PRESIDENCIAL NA CÂMARA MUNICIPAL DE  
AÇAILÂNDIA - MA

Bancos  
SINAPI - 09/2025 - Maranhão  
SBC - 12/2025 - Maranhão  
ORSE - 09/2025 - Sergipe

B.D.I.  
27,35%

Encargos Sociais  
Desonerado: embutido  
nos preços unitário  
dos insumos de mão  
de obra, de acordo  
com as bases

Planilha Orçamentária Resumida

Item	Descrição	Total	Peso (%)
1	SERVIÇOS PRELIMINARES	4.599,40	2,57 %
2	MOVIMENTAÇÃO DE TERRA / ESCAVAÇÕES	921,10	0,51 %
3	INFRAESTRUTURA E SUPRAESTRUTURA	13.101,59	7,31 %
4	VEDAÇÃO VERTICAL	18.108,97	10,11 %
5	PAVIMENTAÇÃO	34.350,62	19,17 %
6	REVESTIMENTO INTERNO E EXTERNO	19.907,18	11,11 %
7	COBERTURA	27.352,63	15,27 %
8	FORRO	5.932,63	3,31 %
9	PINTURA E ACABAMENTO	12.535,92	7,00 %
10	ESQUADRIAS	8.233,02	4,60 %
11	INSTALAÇÃO HIDRÁULICA	10.854,70	6,06 %
12	LOUÇAS E ACESSÓRIOS	5.998,35	3,35 %
13	INSTALAÇÃO SANITÁRIA	11.460,57	6,40 %
14	LOUÇAS E ACESSÓRIOS	5.800,28	3,24 %

Total sem BDI 140.689,87  
Total do BDI 38.467,09  
Total Geral 179.156,96

RICARDO PETUBA DE  
MORAES:0516611330  
6

Assinado de forma digital por  
RICARDO PETUBA DE  
MORAES:05166113306  
Dados: 2026.01.08 10:43:06 -03'00'

Ricardo Petuba de Moraes  
Engenheiro Civil  
CREA/RNP: 1119658241 - MA



Obra  
CONSTRUÇÃO DE GABINETE PRESIDENCIAL NA CÂMARA MUNICIPAL DE  
AÇAILÂNDIA - MA

Bancos  
SINAPI - 09/2025 - Maranhão  
SBC - 12/2025 - Maranhão  
ORSE - 09/2025 - Sergipe

B.D.I.  
27,35%

Encargos Sociais  
Desonerado: embutido nos  
preços unitário dos insumos de  
mão de obra, de acordo com as  
bases.

Orçamento Sintético										
Item	Código	Banco	Descrição	Und	Quant.	Valor Unit	Valor Unit com BDI	Total	Peso (%)	
<b>1</b>			<b>SERVIÇOS PRELIMINARES</b>		<b>1</b>		<b>4.599,40</b>	<b>4.599,40</b>	<b>2,57</b>	<b>%</b>
1.1	103689	SINAPI	FORNECIMENTO E INSTALAÇÃO DE PLACA DE OBRA COM CHAPA GALVANIZADA E ESTRUTURA DE MADEIRA. AF_03/2022_PS	m²	6	466,20	593,70	3.562,20	1,99	%
1.2	97622	SINAPI	DEMOLIÇÃO DE ALVENARIA DE BLOCO FURADO, DE FORMA MANUAL, SEM REAPROVEITAMENTO. AF_09/2023	m³	1,07	58,53	74,53	79,74	0,04	%
1.3	104789	SINAPI	DEMOLIÇÃO DE PISO DE CONCRETO SIMPLES, DE FORMA MANUAL, SEM REAPROVEITAMENTO. AF_09/2023	m³	3,65	205,99	262,32	957,46	0,53	%
<b>2</b>			<b>MOVIMENTAÇÃO DE TERRA / ESCAVAÇÕES</b>		<b>1</b>		<b>921,10</b>	<b>921,10</b>	<b>0,51</b>	<b>%</b>
2.1	96526	SINAPI	ESCAVAÇÃO MANUAL PARA VIGA BALDRAME OU SAPATA CORRIDA (SEM ESCAVAÇÃO PARA COLOCACÃO DE FÓRMAS). AF_01/2024	m³	3,24	207,49	264,23	856,10	0,48	%
2.2	93382	SINAPI	REATERRO MANUAL DE VALAS, COM COMPACTADOR DE SOLOS DE PERCUSSÃO. AF_08/2023	m³	1,94	26,32	33,51	65,00	0,04	%
<b>3</b>			<b>INFRAESTRUTURA E SUPRAESTRUTURA</b>		<b>1</b>		<b>13.101,59</b>	<b>13.101,59</b>	<b>7,31</b>	<b>%</b>
3.1	95952	SINAPI	(COMPOSIÇÃO REPRESENTATIVA) EXECUÇÃO DE ESTRUTURAS DE CONCRETO ARMADO CONVENCIONAL, PARA EDIFICAÇÃO HABITACIONAL MULTIFAMILIAR (PRÉDIO), FCK = 25 MPA. AF_01/2017	m³	4,2	2.342,80	2.983,55	12.530,91	6,99	%
3.2	101166	SINAPI	ALVENARIA DE EMBASAMENTO COM BLOCO ESTRUTURAL DE CERÂMICA, DE 14X19X29CM E ARGAMASSA DE ASSENTAMENTO COM PREPARO EM BETONEIRA. AF_05/2020	m²	0,65	689,42	877,97	570,68	0,32	%
<b>4</b>			<b>VEDAÇÃO VERTICAL</b>		<b>1</b>		<b>18.108,97</b>	<b>18.108,97</b>	<b>10,11</b>	<b>%</b>
4.1	103338	SINAPI	ALVENARIA DE VEDAÇÃO DE BLOCOS VAZADOS DE CONCRETO APARENTE DE 14X19X39 CM (ESPESSURA 14 CM) E ARGAMASSA DE	m²	114,14	118,22	150,55	17.183,77	9,59	%
4.2	12816	ORSE	Placa cimentícia e = 10mm, para fechamento da fachada (1 lado/face), juntas aparentes, fixada em estrutura metálica, exclusive esta (fornecimento e assentamento)	m²	6,82	106,53	135,66	925,20	0,52	%
<b>5</b>			<b>PAVIMENTAÇÃO</b>		<b>1</b>		<b>34.350,62</b>	<b>34.350,62</b>	<b>19,17</b>	<b>%</b>
5.1	94990	SINAPI	EXECUÇÃO DE PASSEIO (CALÇADA) OU PISO DE CONCRETO COM CONCRETO MOLDADO IN LOCO, FEITO EM OBRA, ACABAMENTO	m²	4,94	882,79	1.124,23	5.553,69	3,10	%
5.2	104596	SINAPI	REVESTIMENTO CERÂMICO PARA PISO COM PLACAS TIPO PORCELANATO DE DIMENSÕES 80X80 CM APLICADA EM AMBIENTES DE	m²	6,65	162,46	206,89	1.375,81	0,77	%
5.3	104598	SINAPI	REVESTIMENTO CERÂMICO PARA PISO COM PLACAS TIPO PORCELANATO DE DIMENSÕES 80X80 CM APLICADA EM AMBIENTES DE	m²	64	135,40	172,43	11.035,52	6,16	%
5.4	101094	SINAPI	PISO PODOTÁTIL DE ALERTA OU DIRECIONAL, DE BORRACHA, ASSENTADO SOBRE ARGAMASSA. AF_05/2020	M	80	160,84	204,82	16.385,60	9,15	%
<b>6</b>			<b>REVESTIMENTO INTERNO E EXTERNO</b>		<b>1</b>		<b>19.907,18</b>	<b>19.907,18</b>	<b>11,11</b>	<b>%</b>
6.1	87904	SINAPI	CHAPISCO APLICADO EM ALVENARIA (COM PRESENÇA DE VÁOS) E ESTRUTURAS DE CONCRETO DE FACHADA, COM COLHER DE PEDREIRO, ARGAMASSA TRAÇO 1:3 COM PREPARO MANUAL. AF_10/2022	m²	222,8	8,88	11,30	2.517,64	1,41	%
6.2	87777	SINAPI	EMBOÇO OU MASSA ÚNICA EM ARGAMASSA TRAÇO 1:2:8, PREPARO MANUAL, APLICADA MANUALMENTE EM PANOS DE FACHADA COM PRESENÇA DE VÁOS, ESPESSURA DE 25 MM. AF_08/2022	m²	222,8	61,29	78,05	17.389,54	9,71	%
<b>7</b>			<b>COBERTURA</b>		<b>1</b>		<b>27.352,63</b>	<b>27.352,63</b>	<b>15,27</b>	<b>%</b>
7.1	92580	SINAPI	TRAMA DE AÇO COMPOSTA POR TERÇAS PARA TELHADOS DE ATÉ 2	m²	96,38	46,27	58,92	5.678,70	3,17	%
7.2	92614	SINAPI	ÁGUAS PARA TELHA ONDULADA DE FIBROCIMENTO, METÁLICA, FABRICAÇÃO E INSTALAÇÃO DE TESOURA INTEIRA EM AÇO, VÃO DE 9 M, PARA TELHA ONDULADA DE FIBROCIMENTO, METÁLICA, PLÁSTICA OU TERMOACÚSTICA, INCLUSO IÇAMENTO. AF_07/2019	UN	3	1.534,61	1.954,32	5.862,96	3,27	%
7.3	100739	SINAPI	PINTURA COM TINTA ALQUÍDICA DE ACABAMENTO (ESMALTE SINTÉTICO ACETINADO) PULVERIZADA SOBRE PERFIL METÁLICO EXECUTADO EM FÁBRICA (POR DEMÃO). AF_01/2020_PE	m²	96,38	10,24	13,04	1.256,79	0,70	%
7.4	94210	SINAPI	TELHAMENTO COM TELHA ONDULADA DE FIBROCIMENTO E = 6 MM, COM RECOBRIMENTO LATERAL DE 1 1/4 DE ONDA PARA TELHADO COM INCLINAÇÃO MÁXIMA DE 10°, COM ATÉ 2 ÁGUAS, INCLUSO IÇAMENTO.	m²	96,38	67,87	86,43	8.330,12	4,65	%
7.5	94228	SINAPI	CALHA EM CHAPA DE AÇO GALVANIZADO NÚMERO 24, DESENVOLVIMENTO DE 50 CM, INCLUSO TRANSPORTE VERTICAL. AF_07/2019	M	17	72,84	92,76	1.576,92	0,88	%
7.6	101978	SINAPI	CHAPIM SOBRE MUROS NÃO LINEARES, EM CONCRETO PRÉ-MOLDADO, COMPRIMENTO MAIOR QUE 6 M. ASSENTADO COM ARGAMASSA 1:6 COM RUIFO EM CHAPA DE AÇO GALVANIZADO NÚMERO 24, CORTE DE 25 CM, INCLUSO TRANSPORTE VERTICAL. AF_07/2019	M	42,5	51,34	65,38	2.778,65	1,55	%
7.7	94231	SINAPI	FORRO EM CHAPA DE AÇO GALVANIZADO NÚMERO 24, CORTE DE 25 CM, INCLUSO TRANSPORTE VERTICAL. AF_07/2019	M	32,16	45,63	58,10	1.868,49	1,04	%
<b>8</b>			<b>FORRO</b>		<b>1</b>		<b>5.932,63</b>	<b>5.932,63</b>	<b>3,31</b>	<b>%</b>
8.1	96113	SINAPI	FORRO EM PLACAS DE GESSO, PARA AMBIENTES COMERCIAIS. AF_08/2023_PS	m²	93,96	49,58	63,14	5.932,63	3,31	%
<b>9</b>			<b>PINTURA E ACABAMENTO</b>		<b>1</b>		<b>12.535,92</b>	<b>12.535,92</b>	<b>7,00</b>	<b>%</b>
9.1	87418	SINAPI	APLICAÇÃO MANUAL DE GESSO DESEMPEÑADO (SEM TALISCAS) EM PAREDES, ESPESSURA DE 0,5CM. AF_03/2023	m²	222,8	20,94	26,66	5.939,84	3,32	%
9.2	88489	SINAPI	PINTURA LÁTEX ACRÍLICA PREMIUM, APLICAÇÃO MANUAL EM PAREDES, DUAS DEMÃOS. AF_04/2023	m²	222,8	15,64	19,91	4.435,94	2,48	%
9.3	88488	SINAPI	PINTURA LÁTEX ACRÍLICA PREMIUM, APLICAÇÃO MANUAL EM TETO, DUAS DEMÃOS. AF_04/2023	m²	93,96	18,06	22,99	2.160,14	1,21	%
<b>10</b>			<b>ESQUADRIAS</b>		<b>1</b>		<b>8.233,02</b>	<b>8.233,02</b>	<b>4,60</b>	<b>%</b>
10.1			<b>JANELAS</b>		<b>1</b>		<b>984,19</b>	<b>984,19</b>	<b>0,55</b>	<b>%</b>
10.1.1	94569	SINAPI	JANELA DE ALUMÍNIO TIPO MAXIM-AR, BATENTE/ REQUADRO 3 A 14 CM, VIDRO INCLUSO, FIXAÇÃO COM PARAFUSO, SEM GUARNIÇÃO/ ALIZAR, DIMENSÕES 60X80 (A X L) CM, SEM ACABAMENTO, VEDAÇÃO COM SILICONE, EXCLUSIVE CONTRAMARCO - FORNECIMENTO E INSTALAÇÃO.	m²	0,24	659,31	839,63	201,51	0,11	%

10.1.2	94570	SINAPI	JANELA DE ALUMÍNIO DE CORRER COM 2 FOLHAS PARA VIDROS (VIDROS INCLUSOS), BATENTE/ REQUADRO 6 A 14 CM, ACABAMENTO COM ACETATO OU BRILHANTE, FIXAÇÃO COM PARAFUSO, SEM GUARNIÇÃO/ ALIZAR, DIMENSÕES 100X120 CM, VEDAÇÃO COM	m²	1,76	349,21	444,71	782,68	0,44 %
10.2			PORTAS		1		7.248,83	7.248,83	4,05 %
10.2.1	100702	SINAPI	PORTA DE CORRER DE ALUMÍNIO, COM DUAS FOLHAS PARA VIDRO, INCLUSO VIDRO LISO INCOLOR, FECHADURA E PUXADOR, SEM ALIZAR, KIT DE PORTA-PRONTA DE MADEIRA EM ACABAMENTO MELAMÍNICO BRANCO, FOLHA LEVE OU MÉDIA, E BATENTE METÁLICO, 60X210CM,	m²	3,78	498,82	635,24	2.401,20	1,34 %
10.2.2	90794	SINAPI	KIT DE PORTA-PRONTA DE MADEIRA EM ACABAMENTO MELAMÍNICO BRANCO, FOLHA LEVE OU MÉDIA, E BATENTE METÁLICO, 60X210CM,	UN	3	947,80	1.207,02	3.621,06	2,02 %
10.2.3	90796	SINAPI	KIT DE PORTA-PRONTA DE MADEIRA EM ACABAMENTO MELAMÍNICO BRANCO, FOLHA LEVE OU MÉDIA, E BATENTE METÁLICO, 80X210CM,	UN	1	963,15	1.226,57	1.226,57	0,68 %
11			INSTALAÇÃO ELÉTRICA		1		10.854,70	10.854,70	6,06 %
11.1	104473	SINAPI	COMPOSIÇÃO PARAMÉTRICA DE PONTO ELÉTRICO DE ILUMINAÇÃO, COM INTERRUPTOR SIMPLES, EM EDIFÍCIO RESIDENCIAL COM	UN	13	162,09	206,42	2.683,46	1,50 %
11.2	104475	SINAPI	COMPOSIÇÃO PARAMÉTRICA DE PONTO ELÉTRICO DE TOMADA DE USO GERAL 2P+T (10A/250V) EM EDIFÍCIO RESIDENCIAL COM ELETRODUTO	UN	20	142,04	180,88	3.617,60	2,02 %
11.3	10352	ORSE	Luminária tipo spot de embutir com lâmpada led 15w	un	18	90,54	115,30	2.075,40	1,16 %
11.4	060386	SBC	LUMINARIA - PERFIL LED EMBUTIR SLIM 2M P/ FITA LED COMPLETA	UN	8	150,39	191,52	1.532,16	0,86 %
11.5	97589	SINAPI	LUMINÁRIA TIPO PLAFON EM PLÁSTICO, DE SOBREPOR, COM 1 LÂMPADA FLUORESCENTE DE 15 W, SEM REATOR - FORNECIMENTO E INSTALAÇÃO. AF_02/2020	UN	4	38,40	48,90	195,60	0,11 %
11.6	97607	SINAPI	LUMINÁRIA ARANDELA TIPO TARTARUGA, DE SOBREPOR, COM 1 LÂMPADA LED DE 6 W, SEM REATOR - FORNECIMENTO E INSTALAÇÃO.	UN	6	98,22	125,08	750,48	0,42 %
12			INSTALAÇÃO HIDRÁULICA		1		5.998,35	5.998,35	3,35 %
12.1	102614	SINAPI	CAIXA D'ÁGUA EM POLIÉSTER REFORÇADO COM FIBRA DE VIDRO, 1500 LITROS - FORNECIMENTO E INSTALAÇÃO. AF_08/2021	UN	1	1.060,78	1.350,90	1.350,90	0,75 %
12.2	96636	SINAPI	TUBO, PPR, DN 25, CLASSE PN 25 INSTALADO EM RAMAL OU SUB-RAMAL DE ÁGUA FORNECIMENTO E INSTALAÇÃO, AF_08/2022	M	80	44,12	56,18	4.494,40	2,51 %
12.3	96650	SINAPI	JOELHO 90 GRAUS, PPR, DN 25 MM, CLASSE PN 25, INSTALADO EM RAMAL DE DISTRIBUIÇÃO FORNECIMENTO E INSTALAÇÃO. AF_08/2022	UN	10	8,83	11,24	112,40	0,06 %
12.4	96656	SINAPI	LUVA, PPR, DN 25 MM, CLASSE PN 25, INSTALADO EM RAMAL DE DISTRIBUIÇÃO DE ÁGUA FORNECIMENTO E INSTALAÇÃO. AF_08/2022	UN	5	6,39	8,13	40,65	0,02 %
13			INSTALAÇÃO SANITÁRIA		1		11.460,57	11.460,57	6,40 %
13.1	98083	SINAPI	TANQUE SÉPTICO RETANGULAR, EM ALVENARIA COM BLOCOS DE CONCRETO, DIMENSÕES INTERNAS: 1,2 X 2,4 X H=1,6 M, VOLUME ÚTIL: 3456 L (PARA 13 CONTRIBUINTES). AF_12/2020	UN	1	5.094,60	6.487,97	6.487,97	3,62 %
13.2	89714	SINAPI	TUBO PVC, SERIE NORMAL, ESGOTO PREDIAL, DN 100 MM, FORNECIDO E INSTALADO EM RAMAL DE DESCARGA OU RAMAL DE ESGOTO SANITÁRIO. AF_08/2022	M	60	36,55	46,54	2.792,40	1,56 %
13.3	89711	SINAPI	TUBO PVC, SERIE NORMAL, ESGOTO PREDIAL, DN 40 MM, FORNECIDO E INSTALADO EM RAMAL DE DESCARGA OU RAMAL DE ESGOTO SANITÁRIO. AF_08/2022	M	80	20,84	26,53	2.122,40	1,18 %
13.4	89709	SINAPI	RALO SIFONADO, PVC, DN 100 X 40 MM, JUNTA SOLDÁVEL, FORNECIDO E INSTALADO EM RAMAL DE DESCARGA OU EM RAMAL DE ESGOTO SANITÁRIO. AF_08/2022	UN	2	22,70	28,90	57,80	0,03 %
14			LOUÇAS E ACESSÓRIOS		1		5.800,28	5.800,28	3,24 %
14.1	100878	SINAPI	VASO SANITÁRIO SIFONADO COM CAIXA ACOPLADA, LOUÇA BRANCA - PADRÃO ALTO - FORNECIMENTO E INSTALAÇÃO. AF_01/2020	UN	2	658,12	838,11	1.676,22	0,94 %
14.2	100849	SINAPI	ASSENTO SANITÁRIO CONVENCIONAL - FORNECIMENTO E INSTALAÇÃO. AF_01/2020	UN	2	38,96	49,61	99,22	0,06 %
14.3	93396	SINAPI	BANCADA GRANITO CINZA, 50 X 60 CM, INCL. CUBA DE EMBUTIR OVAL LOUÇA BRANCA 35 X 50 CM, VÁLVULA METAL CROMADO, SIFÃO FLEXÍVEL PVC, ENGATE 30 CM FLEXÍVEL PLÁSTICO E TORNEIRA CROMADA DE MESA, PADRÃO POPULAR - FORNEC. E INSTALAÇÃO. AF_01/2020	UN	2	754,47	960,81	1.921,62	1,07 %
14.4	100859	SINAPI	MICTÓRIO SIFONADO LOUÇA BRANCA PARA ENTRADA DE ÁGUA EMBUTIDA PADRÃO ALTO FORNECIMENTO E INSTALAÇÃO. AF_01/2020	UN	1	1.012,82	1.289,82	1.289,82	0,72 %
14.5	2080	ORSE	Espelho de cristal com moldura 60x70cm	un	2	249,33	317,52	635,04	0,35 %
14.6	95544	SINAPI	PAPELEIRA DE PAREDE EM METAL CROMADO SEM TAMPA, INCLUSO FIXAÇÃO. AF_01/2020	UN	2	70,03	89,18	178,36	0,10 %

Total sem BDI 140.669,87  
 Total do BDI 38.467,09  
 Total Geral 179.156,96

RICARDO PETUBA DE  
 MORAES:05166113306

Assinado de forma digital por  
 RICARDO PETUBA DE  
 MORAES:05166113306  
 Dados: 2026.01.08 10:43:17 -03'00'

Ricardo Petuba de Moraes  
 Engenheiro Civil  
 CREA/RNP: 1119658241 - MA



Obra  
CONSTRUÇÃO DE GABINETE PRESIDENCIAL NA CÂMARA MUNICIPAL DE  
AÇAILÂNDIA - MA

Bancos  
SINAPI - 09/2025 - Maranhão  
SBC - 12/2025 - Maranhão  
ORSE - 09/2025 - Sergipe

B.D.I.  
27,35%

Encargos Sociais  
Desonerado: embutido nos  
preços unitário dos insumos de  
mão de obra, de acordo com as  
bases.

Planilha Orçamentária Analítica

1 SERVIÇOS PRELIMINARES								4.599,40		
	Código	Banco	Descrição	Tipo	Und	Quant.	Valor Unit	Total		
Composição	103689	SINAPI	FORNECIMENTO E INSTALAÇÃO DE PLACA DE OBRA COM CHAPA GALVANIZADA E ESTRUTURA DE MADEIRA. AF_03/2022_PS	Sinalização Vertical Viária	m²	1,0000000	466,20	466,20		
Composição Auxiliar	102234	SINAPI	PINTURA IMUNIZANTE PARA MADEIRA, 2 DEMÃOS. AF_01/2021	Pintura em Madeira	m²	0,5000000	23,72	11,86		
Composição Auxiliar	88262	SINAPI	CARPINTEIRO DE FORMAS COM ENCARGOS COMPLEMENTARES	Livro SINAPI: Cálculos e Parâmetros	H	0,3729000	27,31	10,18		
Composição Auxiliar	88316	SINAPI	SERVEANTE COM ENCARGOS COMPLEMENTARES	Livro SINAPI: Cálculos e Parâmetros	H	1,1186000	22,19	24,82		
Insumo	00005069	SINAPI	PREGO DE AÇO POLIDO COM CABECA 17 X 27 (2 1/2 X 11)	Material	KG	0,0132000	20,71	0,27		
Insumo	00004813	SINAPI	PLACA DE OBRA (PARA CONSTRUÇÃO CIVIL) EM CHAPA GALVANIZADA "N. 22". ADESIVADA. DE "2,4 X 1,2" M (SEM POSTES PARA FIXAÇÃO)	Material	m²	1,0000000	400,00	400,00		
Insumo	00005065	SINAPI	PREGO DE AÇO POLIDO COM CABECA 10 X 10 (7/8 X 17)	Material	KG	0,0113000	38,86	0,43		
Insumo	00004509	SINAPI	SARRAFO "2,5 X 10" CM EM PINUS, MISTA OU EQUIVALENTE DA REGIÃO - BRUTA	Material	M	3,2083000	5,81	18,64		
					MO sem LS =>	27,20	LS =>	0,00	MO com LS =>	27,20
					Valor do BDI =>	127,50			Valor com BDI =>	593,70
						Quant. =>	6,00	Preço Total =>	3.562,20	

1.2										
	Código	Banco	Descrição	Tipo	Und	Quant.	Valor Unit	Total		
Composição	97622	SINAPI	DEMOLIÇÃO DE ALVENARIA DE BLOCO FURADO, DE FORMA MANUAL, SEM REAPROVEITAMENTO. AF_09/2023	Demolições e Remoções	m²	1,0000000	58,53	58,53		
Composição Auxiliar	88316	SINAPI	SERVEANTE COM ENCARGOS COMPLEMENTARES	Livro SINAPI: Cálculos e Parâmetros	H	2,1957000	22,19	48,72		
Composição Auxiliar	88309	SINAPI	PEDREIRO COM ENCARGOS COMPLEMENTARES	Livro SINAPI: Cálculos e Parâmetros	H	0,3541000	27,72	9,81		
					MO sem LS =>	37,24	LS =>	0,00	MO com LS =>	37,24
					Valor do BDI =>	16,00			Valor com BDI =>	74,53
						Quant. =>	1,07	Preço Total =>	79,74	

1.3										
	Código	Banco	Descrição	Tipo	Und	Quant.	Valor Unit	Total		
Composição	104789	SINAPI	DEMOLIÇÃO DE PISO DE CONCRETO SIMPLES, DE FORMA MANUAL, SEM	Demolições e Remoções	m²	1,0000000	205,99	205,99		
Composição Auxiliar	88316	SINAPI	SERVEANTE COM ENCARGOS COMPLEMENTARES	Livro SINAPI: Cálculos e Parâmetros	H	7,7265000	22,19	171,45		
					MO sem LS =>	131,04	LS =>	0,00	MO com LS =>	131,04
					Valor do BDI =>	56,33			Valor com BDI =>	262,32
						Quant. =>	3,65	Preço Total =>	957,46	

2 MOVIMENTAÇÃO DE TERRA / ESCAVAÇÕES								921,10		
	Código	Banco	Descrição	Tipo	Und	Quant.	Valor Unit	Total		
Composição	96526	SINAPI	ESCAVAÇÃO MANUAL PARA VIGA BALDRAME OU SAPATA CORRIDA (SEM	Fundações Rasas (Blocos)	m³	1,0000000	207,49	207,49		
Composição Auxiliar	88309	SINAPI	PEDREIRO COM ENCARGOS COMPLEMENTARES	Livro SINAPI: Cálculos e Parâmetros	H	2,7020000	27,72	74,89		
					MO sem LS =>	134,88	LS =>	0,00	MO com LS =>	134,88
					Valor do BDI =>	56,74			Valor com BDI =>	264,23
						Quant. =>	3,24	Preço Total =>	856,10	

2.2										
	Código	Banco	Descrição	Tipo	Und	Quant.	Valor Unit	Total		
Composição	93382	SINAPI	REATERRO MANUAL DE VALAS, COM COMPACTADOR DE SOLOS DE PERCUSSÃO. AF_08/2023	Aterro e Reaterro de Valas	m²	1,0000000	26,32	26,32		
Composição Auxiliar	5903	SINAPI	CAMINHÃO PIPA 10.000 L TRUCADO, PESO BRUTO TOTAL 23.000 KG, CARGA ÚTIL MÁXIMA 15.935 KG. DISTÂNCIA ENTRE EIXOS 4,8 M.	Custos Horários Produtivo e Imrodutivo dos Equipamentos	CHI	0,0006000	74,72	0,04		
Composição Auxiliar	88316	SINAPI	SERVEANTE COM ENCARGOS COMPLEMENTARES	Livro SINAPI: Cálculos e Parâmetros	H	0,7866000	22,19	17,45		
Composição Auxiliar	91533	SINAPI	COMPACTADOR DE SOLOS DE PERCUSSÃO (SOQUETE) COM MOTOR A GASOLINA 4 TEMPOS. POTÊNCIA 4 CV - CHP DIURNO. AF_08/2015	Custos Horários Produtivo e Imrodutivo dos Equipamentos	CHP	0,1962000	36,29	7,12		
Composição Auxiliar	5901	SINAPI	CAMINHÃO PIPA 10.000 L TRUCADO, PESO BRUTO TOTAL 23.000 KG, CARGA ÚTIL MÁXIMA 15.935 KG. DISTÂNCIA ENTRE EIXOS 4,8 M.	Custos Horários Produtivo e Imrodutivo dos Equipamentos	CHP	0,0054000	316,74	1,71		
					MO sem LS =>	15,07	LS =>	0,00	MO com LS =>	15,07
					Valor do BDI =>	7,19			Valor com BDI =>	33,51
						Quant. =>	1,94	Preço Total =>	65,00	

3 INFRAESTRUTURA E SUPRAESTRUTURA								13.101,59
	Código	Banco	Descrição	Tipo	Und	Quant.	Valor Unit	Total
Composição	95952	SINAPI	(COMPOSIÇÃO REPRESENTATIVA) EXECUÇÃO DE ESTRUTURAS DE CONCRETO ARMADO CONVENCIONAL PARA EDIFICAÇÃO HABITACIONAL	FUES - FUNDAÇÕES E ESTRUTURAS	m³	1,0000000	2.342,80	2.342,80
Composição	92759	SINAPI	ARMAÇÃO DE PILAR OU VIGA DE ESTRUTURA CONVENCIONAL DE CONCRETO ARMADO UTILIZANDO AÇO CA-60 DE 5,0 MM - MONTAGEM.	FUES - FUNDAÇÕES E ESTRUTURAS	KG	7,1300000	13,11	93,47
Composição	96543	SINAPI	ARMAÇÃO DE BLOCO, VIGA BALDRAME E SAPATA UTILIZANDO AÇO CA-60 DE 5 MM - MONTAGEM. AF_09/2017	FUES - FUNDAÇÕES E ESTRUTURAS	KG	0,2300000	16,74	3,85
Composição	92766	SINAPI	ARMAÇÃO DE PILAR OU VIGA DE ESTRUTURA CONVENCIONAL DE CONCRETO ARMADO UTILIZANDO AÇO CA-50 DE 25,0 MM - MONTAGEM.	FUES - FUNDAÇÕES E ESTRUTURAS	KG	0,8200000	9,01	7,38
Composição	92760	SINAPI	ARMAÇÃO DE PILAR OU VIGA DE ESTRUTURA CONVENCIONAL DE	FUES - FUNDAÇÕES E	KG	5,8300000	12,18	71,00

Composição Auxiliar	96546 SINAPI	ARMAÇÃO DE BLOCO, VIGA BALDRAME OU SAPATA UTILIZANDO AÇO CA-50 DE 10 MM - MONTAGEM. AF_06/2017	FUES - FUNDAÇÕES E ESTRUTURAS	KG	1,0000000	11,88	11,88
Composição Auxiliar	95945 SINAPI	ARMAÇÃO DE ESCADA, DE UMA ESTRUTURA CONVENCIONAL DE CONCRETO ARMADO UTILIZANDO AÇO CA-50 DE 8,0 MM - MONTAGEM.	FUES - FUNDAÇÕES E ESTRUTURAS	KG	0,6200000	14,96	9,27
Composição Auxiliar	92451 SINAPI	MONTAGEM E DESMONTAGEM DE FÔRMA DE VIGA, ESCORAMENTO	FUES - FUNDAÇÕES E ESTRUTURAS	m²	0,5700000	208,44	118,81
Composição Auxiliar	92415 SINAPI	MONTAGEM E DESMONTAGEM DE FÔRMA DE PILARES RETANGULARES E ESTRUTURAS SIMILARES, PE-DIREITO SIMPLES, EM CHAPA DE	FUES - FUNDAÇÕES E ESTRUTURAS	m²	0,8400000	146,74	123,26
Composição Auxiliar	92427 SINAPI	MONTAGEM E DESMONTAGEM DE FÔRMA DE PILARES RETANGULARES E ESTRUTURAS SIMILARES, PE-DIREITO SIMPLES, EM CHAPA DE	FUES - FUNDAÇÕES E ESTRUTURAS	m²	2,7400000	63,99	175,33
Composição Auxiliar	92765 SINAPI	ARMAÇÃO DE PILAR OU VIGA DE ESTRUTURA CONVENCIONAL DE CONCRETO ARMADO UTILIZANDO AÇO CA-50 DE 20,0 MM - MONTAGEM.	FUES - FUNDAÇÕES E ESTRUTURAS	KG	0,4300000	9,12	3,92
Composição Auxiliar	92764 SINAPI	ARMAÇÃO DE PILAR OU VIGA DE ESTRUTURA CONVENCIONAL DE CONCRETO ARMADO UTILIZANDO AÇO CA-50 DE 20,0 MM - MONTAGEM.	FUES - FUNDAÇÕES E ESTRUTURAS	KG	3,8500000	8,07	31,06
Composição Auxiliar	101982 SINAPI	MONTAGEM E DESMONTAGEM DE FÔRMA PARA ESCADAS, COM 2	FUES - FUNDAÇÕES E ESTRUTURAS	m²	0,2100000	225,10	47,27
Composição Auxiliar	96533 SINAPI	FABRICAÇÃO, MONTAGEM E DESMONTAGEM DE FÔRMA PARA VIGA BALDRAME, EM MADEIRA SERRADA, E=25 MM, 2 UTILIZAÇÕES. AF_06/2017	FUES - FUNDAÇÕES E ESTRUTURAS	m²	0,3300000	120,09	39,62
Composição Auxiliar	92522 SINAPI	MONTAGEM E DESMONTAGEM DE FÔRMA DE LAJE MACIÇA, PE-DIREITO	FUES - FUNDAÇÕES E ESTRUTURAS	m²	1,6100000	47,72	76,82
Composição Auxiliar	92510 SINAPI	MONTAGEM E DESMONTAGEM DE FÔRMA DE LAJE MACIÇA, PE-DIREITO SIMPLES, EM CHAPA DE MADEIRA COMPENSADA RESINADA, 2 UTILIZAÇÕES. AF_09/2020	FUES - FUNDAÇÕES E ESTRUTURAS	m²	0,4700000	73,66	34,62
Composição Auxiliar	92761 SINAPI	ARMAÇÃO DE PILAR OU VIGA DE ESTRUTURA CONVENCIONAL DE CONCRETO ARMADO UTILIZANDO AÇO CA-50 DE 8,0 MM - MONTAGEM.	FUES - FUNDAÇÕES E ESTRUTURAS	KG	0,0900000	11,29	1,01
Composição Auxiliar	92770 SINAPI	ARMAÇÃO DE LAJE DE ESTRUTURA CONVENCIONAL DE CONCRETO ARMADO UTILIZANDO AÇO CA-50 DE 8,0 MM - MONTAGEM. AF_06/2022	FUES - FUNDAÇÕES E ESTRUTURAS	KG	10,7800000	10,79	116,31
Composição Auxiliar	92769 SINAPI	ARMAÇÃO DE LAJE DE ESTRUTURA CONVENCIONAL DE CONCRETO ARMADO UTILIZANDO AÇO CA-50 DE 6,3 MM - MONTAGEM. AF_06/2022	FUES - FUNDAÇÕES E ESTRUTURAS	KG	8,4700000	11,66	98,76
Composição Auxiliar	103673 SINAPI	LANÇAMENTO COM USO DE BOMBA, ADENSAMENTO E ACABAMENTO DE CONCRETO EM ESTRUTURAS. AF_02/2022	FUES - FUNDAÇÕES E ESTRUTURAS	m²	1,0000000	42,33	42,33
Composição Auxiliar	92762 SINAPI	ARMAÇÃO DE PILAR OU VIGA DE ESTRUTURA CONVENCIONAL DE CONCRETO ARMADO UTILIZANDO AÇO CA-50 DE 10,0 MM - MONTAGEM.	FUES - FUNDAÇÕES E ESTRUTURAS	KG	16,4900000	10,00	164,90
Composição Auxiliar	95944 SINAPI	ARMAÇÃO DE ESCADA, DE UMA ESTRUTURA CONVENCIONAL DE	FUES - FUNDAÇÕES E ESTRUTURAS	KG	0,5100000	18,92	9,64
Composição Auxiliar	96544 SINAPI	ARMAÇÃO DE BLOCO, VIGA BALDRAME OU SAPATA UTILIZANDO AÇO CA-50 DE 6,3 MM - MONTAGEM. AF_06/2017	FUES - FUNDAÇÕES E ESTRUTURAS	KG	0,1600000	15,04	2,40

Insumo	00001527 SINAPI	CONCRETO USINADO BOMBEAVEL, CLASSE DE RESISTENCIA C25, BRITA	Material	m³	1,1030000	646,04	712,58	
			MO sem LS =>	362,72	LS =>	0,00	MO com LS =>	362,72
			Valor do BDI =>	640,75			Valor com BDI =>	2.983,55
			Quant. =>	4,20	Preço Total =>		12.530,91	

3.2	Código Banco	Descrição	Tipo	Und	Quant.	Valor Unit	Total	
Composição	101166 SINAPI	ALVENARIA DE EMBASAMENTO COM BLOCO ESTRUTURAL DE CERÂMICA, DE 14X19X29CM E ARGAMASSA DE ASSENTAMENTO COM PREPARO EM BETONEIRA. AF_05/2020	FUES - FUNDAÇÕES E ESTRUTURAS	m²	1,0000000	689,42	689,42	
Composição Auxiliar	87292 SINAPI	ARGAMASSA TRAÇO 1:2:8 (EM VOLUME DE CIMENTO, CAL E AREIA MÉDIA)	SEDI - SERVIÇOS DIVERSOS	m³	0,1300000	677,00	88,01	
Composição Auxiliar	88309 SINAPI	PEDREIRO COM ENCARGOS COMPLEMENTARES	Livro SINAPI: Cálculos e Parâmetros	H	8,3440000	27,72	231,29	
Insumo	00034586 SINAPI	BLOCO ESTRUTURAL CERAMICO DE 14 X 19 X 29 CM (L X A X C) E 6,0 MPA	Material	UN	122,2700000	2,27	277,55	
			MO sem LS =>	227,55	LS =>	0,00	MO com LS =>	227,55
			Valor do BDI =>	188,55			Valor com BDI =>	877,97
			Quant. =>	0,65	Preço Total =>		570,68	

4		VEDAÇÃO VERTICAL					18.108,97	
4.1	Código Banco	Descrição	Tipo	Und	Quant.	Valor Unit	Total	
Composição	103338 SINAPI	ALVENARIA DE VEDAÇÃO DE BLOCOS VAZADOS DE CONCRETO APARENTE DE 14X19X39 CM (ESPESSURA 14 CM) E ARGAMASSA DE PEDREIRO COM ENCARGOS COMPLEMENTARES	Alvenaria de Vedação	m²	1,0000000	118,22	118,22	
Composição Auxiliar	88309 SINAPI	ARGAMASSA TRAÇO 1:2:8 (EM VOLUME DE CIMENTO, CAL E AREIA MÉDIA)	Livro SINAPI: Cálculos e Parâmetros	H	1,3000000	27,72	36,03	
Composição Auxiliar	87292 SINAPI	ARGAMASSA TRAÇO 1:2:8 (EM VOLUME DE CIMENTO, CAL E AREIA MÉDIA)	SEDI - SERVIÇOS DIVERSOS	m³	0,0102000	677,00	6,90	
Composição Auxiliar	88316 SINAPI	SERVENTE COM ENCARGOS COMPLEMENTARES	Livro SINAPI: Cálculos e Parâmetros	H	0,6500000	22,19	14,42	
Insumo	00037103 SINAPI	BLOCO DE VEDACAO DE CONCRETO APARENTE 14 X 19 X 39 CM (CLASSE C - NBR 6136)	Material	UN	13,6000000	4,35	59,16	
Insumo	00037395 SINAPI	PINO DE AÇO COM FURO, HASTE = 27 MM (AÇO DIRETA)	Material	CENTO	0,0100000	41,93	0,41	
			MO sem LS =>	34,76	LS =>	0,00	MO com LS =>	34,76
			Valor do BDI =>	32,33			Valor com BDI =>	150,55
			Quant. =>	114,14	Preço Total =>		17.183,77	

4.2	Código Banco	Descrição	Tipo	Und	Quant.	Valor Unit	Total	
Item	Código Banco	Descrição	Tipo	Und	Quant.	Valor Unit	Total	
Insumo	00001214/SINAPI	ORSE	Carpinteiro de esquadrias (horista)	Mão de Obra	h	0,7000000	19,47	13,62
Insumo	13531 ORSE	Parafuso 4,2 x 32mm, auto-brocante com asa	Material	un	15,0000000	0,29	4,35	
Insumo	13553 ORSE	Adesivo selante impermeável PU Selamax Brasilit ou similar	Material	kg	0,0380000	89,20	3,38	
Insumo	13552 ORSE	Cordão delimitador para junta de placa cimentícia	Material	m	1,2500000	0,29	0,36	

Insumo	00006111/SIN API	ORSE	Servente de obras (horista)	Mão de Obra	h	0,7000000	14,58	10,20
Composição	10549	ORSE	Encargos Complementares - Servente	Provisórios	h	0,7000000	3,86	2,70
Insumo	00011062/SIN	ORSE	Placa cimentícia lisa e = 10 mm, de 1,20 x *2,50* m (sem amianto)	Material	m²	1,0500000	65,94	69,23
Composição	10551	ORSE	Encargos Complementares - Carpinteiro	Provisórios	h	0,7000000	3,81	2,66

**Detalhamento de Cálculo ORSE**

Insumo		ORSE	Carpinteiro de esquadrias (horista)	Mão de Obra	h	0,7000000	19,47	13,62		
Insumo	13531	ORSE	Parafuso 4,2 x 32mm, auto-brocante com asa	Material	un	15,0000000	0,29	4,35		
Insumo	13553	ORSE	Adesivo selante impermeável PU Selamax Brasilit ou similar	Material	kg	0,0380000	89,20	3,38		
Insumo	13552	ORSE	Cordão delimitador para junta de placa cimentícia	Material	m	1,2500000	0,29	0,36		
Insumo	00006111/SIN API	ORSE	Servente de obras (horista)	Mão de Obra	h	0,7000000	14,58	10,20		
Insumo	4729	ORSE	Marreta 1 kg com cabo	Material	un	0,0000700	37,80	0,00		
Insumo	941	ORSE	Fardamento com mangas curta	Material	un	0,0021000	193,04	0,40		
Insumo	4728	ORSE	Talhadeira chata 10"	Material	un	0,0002100	18,58	0,00		
Insumo	1651	ORSE	Óculos branco proteção	Material	pr	0,0010500	6,00	0,00		
Insumo	158	ORSE	Almoço (Participação do empregador)	Material	un	0,1425200	14,00	1,99		
Insumo	2378	ORSE	Vale transporte	Material	un	0,1116500	4,50	0,50		
Insumo	00012894/SIN 10492	ORSE	Capa para chuva em pvc com forro de poliéster, com capuz (amarela ou azul)	Material	un	0,0002800	20,11	0,00		
Insumo	10596	ORSE	Cesta Básica	Material	un	0,0063000	205,00	1,29		
Insumo	10596	ORSE	Protetor auricular	Material	un	0,0063000	4,81	0,03		
Insumo	10788	ORSE	Pá quadrada	Material	un	0,0001400	36,90	0,00		
Insumo	10362	ORSE	Seguro de vida e acidente em grupo	Serviços	un	0,0063000	12,54	0,07		
Insumo	10761	ORSE	Bota de segurança com biqueira de aço e colarinho acolchoado	Material	par	0,0010500	73,93	0,07		
Insumo	10761	ORSE	Refeição - café da manhã ( café com leite e dois pães com manteiga)	Serviços	un	0,1425200	5,00	0,71		
Insumo	00002711/SIN	ORSE	Carrinho de mão, em aço, com capacidade de *45 a 65* l / *100* kg, pneu com câmara	Material	un	0,0001400	185,23	0,02		
Insumo	00012895/SIN	ORSE	Capacete de segurança aba frontal com suspensão de polietileno, sem jugular (classe b)	Material	un	0,0008400	13,50	0,01		
Insumo	00011062/SIN API	ORSE	Luva raspa de couro, cano curto (punho *7* cm)	Material	par	0,0032200	10,87	0,03		
Insumo	10578	ORSE	Placa cimentícia lisa e = 10 mm, de 1,20 x *2,50* m (sem amianto)	Material	m²	1,0500000	65,94	69,23		
Insumo	10578	ORSE	Formão grande	Material	un	0,0001400	21,30	0,00		
Insumo	11249	ORSE	Serra circular elétrica portátil	Equipamento	un	0,0000700	979,65	0,06		
Insumo	10579	ORSE	Chave de fenda chata 30 cm	Material	un	0,0001400	26,89	0,00		
Insumo	11248	ORSE	Furadeira e Parafusadeira elétrica Bosch ou Similar profissional	Equipamento	un	0,0000700	246,00	0,01		
Insumo	11244	ORSE	Martelo com unha	Material	un	0,0001400	39,10	0,00		
Insumo	10577	ORSE	Serrote 40cm	Material	un	0,0000700	36,00	0,00		
					MO sem LS =>	23,82	LS =>	0,00	MO com LS =>	23,82
					Valor do BDI =>	29,13			Valor com BDI =>	135,66

<b>5</b>	<b>PAVIMENTAÇÃO</b>							<b>34.350,62</b>		
<b>5.1</b>	<b>Código Banco</b>	<b>Descrição</b>	<b>Tipo</b>	<b>Und</b>	<b>Quant.</b>	<b>Valor Unit</b>	<b>Total</b>			
Composição	94990 SINAPI	EXECUÇÃO DE PASSEIO (CALÇADA) OU PISO DE CONCRETO COM CONCRETO MOLDADO IN LOCO, FEITO EM OBRA, ACABAMENTO CONVENCIONAL, NÃO ARMADO. AF 08/2022	Passeios de Concreto	m³	1,0000000	882,79	882,79			
Composição Auxiliar	94964 SINAPI	CONCRETO FCK = 20MPA, TRAÇO 1:2:7:3 (EM MASSA SECA DE CIMENTO/ AREIA MÉDIA/ BRITA 1) - PREPARO MECÂNICO COM BETONEIRA 400 L.	Produção de Concreto	m³	1,2315000	566,17	697,23			
Composição Auxiliar	86309 SINAPI	PEDREIRO COM ENCARGOS COMPLEMENTARES	Livro SINAPI: Cálculos e Parâmetros	H	1,4149000	27,72	39,22			
Composição Auxiliar	88316 SINAPI	SERVENTE COM ENCARGOS COMPLEMENTARES	Livro SINAPI: Cálculos e Parâmetros	H	3,0417000	22,19	67,49			
Composição Auxiliar	88262 SINAPI	CARPINTEIRO DE FORMAS COM ENCARGOS COMPLEMENTARES	Livro SINAPI: Cálculos e Parâmetros	H	1,6268000	27,31	44,42			
Insumo	00005068 SINAPI	PREGO DE AÇO POLIDO COM CABECA 17 X 21 (2 X 11)	Material	KG	0,2994000	20,32	6,08			
Insumo	00004517 SINAPI	SARRAFO *2,5 X 7,5* CM EM PINUS, MISTA OU EQUIVALENTE DA REGIAO BRUTA	Material	M	2,5000000	4,01	10,02			
Insumo	00004509 SINAPI	SARRAFO *2,5 X 10* CM EM PINUS, MISTA OU EQUIVALENTE DA REGIAO BRUTA	Material	M	3,1250000	5,81	18,15			
					MO sem LS =>	173,49	LS =>	0,00	MO com LS =>	173,49
					Valor do BDI =>	241,44			Valor com BDI =>	1.124,23



7 COBERTURA								27.352,63
	Código Banco	Descrição	Tipo	Und	Quant.	Valor Unit	Total	
Composição	92580 SINAPI	TRAMA DE AÇO COMPOSTA POR TERÇAS PARA TELHADOS DE ATÉ 2 ÁGUAS PARA TELHA ONDULADA DE FIBROCIMENTO, METÁLICA, PLÁSTICA OU TERMOACÚSTICA, INCLUSO TRANSPORTE VERTICAL. AF_07/2019	Estrutura e Trama para Cobertura	m²	1,0000000	46,27	46,27	
Composição Auxiliar	93282 SINAPI	GUINCHO ELÉTRICO DE COLUNA, CAPACIDADE 400 KG, COM MOTO	Custos Horários Produtivo e	CHI	0,0094000	22,84	0,21	
Composição Auxiliar	88278 SINAPI	MONTADOR DE ESTRUTURAS METÁLICAS COM ENCARGOS COMPLEMENTARES	Livro SINAPI: Cálculos e Parâmetros	H	0,2130000	22,76	4,84	
Composição	93281 SINAPI	GUINCHO ELÉTRICO DE COLUNA, CAPACIDADE 400 KG, COM MOTO	Custos Horários Produtivo e	CHP	0,0068000	23,86	0,16	
Insumo	00043083 SINAPI	PERFIL "U" ENRIJECIDO, EM CHAPA DOBRADA DE AÇO LAMINADO, E = 3,75 MM, H = 200 MM, L = 75 MM (9,94 KG/M)	Material	KG	4,3330000	8,66	37,52	
Insumo	00040549 SINAPI	PARAFUSO, COMUM, ASTM A307, SEXTAVADO, DIAMETRO 1/2" (12,7 MM), COMPRIMENTO 1" (25,4 MM)	Material	CENTO	0,0070000	171,35	1,19	
			MO sem LS =>	5,00	LS =>	0,00	MO com LS =>	5,00
			Valor do BDI =>	12,65			Valor com BDI =>	58,92
			Quant. =>		96,38	Preço Total =>	5.678,70	
<b>7.2</b>								
Composição	92614 SINAPI	FABRICAÇÃO E INSTALAÇÃO DE TESOURA INTEIRA EM AÇO, VÃO DE 9 M.	Estrutura e Trama para Cobertura	UN	1,0000000	1.534,61	1.534,61	
Composição Auxiliar	92257 SINAPI	INSTALAÇÃO DE TESOURA (INTEIRA OU MEIA), EM AÇO, PARA VÃOS MAIORES OU IGUAIS A 8,0 M E MENORES QUE 10,0 M, INCLUSO IÇAMENTO. AF_07/2019	Estrutura e Trama para Cobertura	UN	1,0000000	267,32	267,32	
Composição	86316 SINAPI	SERVENTE COM ENCARGOS COMPLEMENTARES	Livro SINAPI: Cálculos e	H	0,6560000	22,19	14,55	
Insumo	00004777 SINAPI	CANTONEIRA AÇO ABAS IGUAIS (QUALQUER BITOLA), ESPESSURA ENTRE 1/8" E 1/4"	Material	KG	38,6000000	8,02	309,57	
Insumo	00010997 SINAPI	ELETRODO REVESTIDO AWS - E7018, DIAMETRO IGUAL A 4,00 MM	Material	KG	0,5220000	22,00	11,48	
Insumo	00040598 SINAPI	PERFIL "U" SIMPLES, EM CHAPA DOBRADA DE AÇO LAMINADO, E = 3 MM, H = 125 MM, L = 50 MM (5,07 KG/M)	Material	KG	102,6000000	8,45	866,97	
			MO sem LS =>	174,64	LS =>	0,00	MO com LS =>	174,64
			Valor do BDI =>	419,71			Valor com BDI =>	1.954,32
			Quant. =>		3,00	Preço Total =>	5.862,96	
<b>7.3</b>								
Composição	100739 SINAPI	PINTURA COM TINTA ALQUÍDICA DE ACABAMENTO (ESMALTE SINTÉTICO ACETINADO) PULVERIZADA SOBRE PERFIL METÁLICO EXECUTADO EM FÁBRICA (POR DEMÃO). AF_01/2020_PE	Pintura em Superfícies Metálicas	m²	1,0000000	10,24	10,24	
Insumo	00005318 SINAPI	DILUENTE AGUARRAS	Material	L	0,0584000	22,20	1,29	
Insumo	00007311 SINAPI	TINTA ESMALTE SINTETICO PREMIUM ACETINADO	Material	L	0,1945000	36,10	7,02	
			MO sem LS =>	1,28	LS =>	0,00	MO com LS =>	1,28
			Valor do BDI =>	2,80			Valor com BDI =>	13,04
			Quant. =>		96,38	Preço Total =>	1.256,79	
<b>7.4</b>								
Composição	94210 SINAPI	TELHAMENTO COM TELHA ONDULADA DE FIBROCIMENTO E = 6 MM, COM	Telhamento para Cobertura	m²	1,0000000	67,87	67,87	
Composição Auxiliar	86316 SINAPI	SERVENTE COM ENCARGOS COMPLEMENTARES	Livro SINAPI: Cálculos e Parâmetros	H	0,1860000	22,19	3,68	
Composição Auxiliar	93281 SINAPI	GUINCHO ELÉTRICO DE COLUNA, CAPACIDADE 400 KG, COM MOTO FREIO, MOTOR TRIFÁSICO DE 1,25 CV - CHP DIURNO. AF_03/2016	Custos Horários Produtivo e Improdutivo dos Equipamentos	CHP	0,0053000	23,86	0,12	
Composição Auxiliar	93282 SINAPI	GUINCHO ELÉTRICO DE COLUNA, CAPACIDADE 400 KG, COM MOTO FREIO, MOTOR TRIFÁSICO DE 1,25 CV - CHI DIURNO. AF_03/2016	Custos Horários Produtivo e Improdutivo dos Equipamentos	CHI	0,0073000	22,84	0,16	
Insumo	00001607 SINAPI	CONJUNTO ARRUELAS DE VEDACAO 5/16" PARA TELHA FIBROCIMENTO	Material	CJ	1,2600000	0,36	0,45	
Insumo	00004302 SINAPI	PARAFUSO ZINCADO ROSCA SOBERBA, CABECA SEXTAVADA, 5/16" X 250 MM, PARA FIXACAO DE TELHA EM MADEIRA	Material	UN	1,2600000	5,42	6,82	
Insumo	00007194 SINAPI	TELHA DE FIBROCIMENTO ONDULADA E = 6 MM, DE 2,44 X 1,10 M (SEM AMIANTO)	Material	m²	1,3570000	39,19	53,18	
			MO sem LS =>	4,89	LS =>	0,00	MO com LS =>	4,89
			Valor do BDI =>	18,56			Valor com BDI =>	86,43
			Quant. =>		96,38	Preço Total =>	8.330,12	
<b>7.5</b>								
Composição	94228 SINAPI	CALHA EM CHAPA DE AÇO GALVANIZADO NÚMERO 24, DESENVOLVIMENTO DE 50 CM, INCLUSO TRANSPORTE VERTICAL. AF_07/2019	Telhamento para Cobertura	M	1,0000000	72,84	72,84	
Composição Auxiliar	86323 SINAPI	TELHADISTA COM ENCARGOS COMPLEMENTARES	Livro SINAPI: Cálculos e Parâmetros	H	0,2770000	27,08	7,50	
Composição Auxiliar	86316 SINAPI	SERVENTE COM ENCARGOS COMPLEMENTARES	Livro SINAPI: Cálculos e	H	0,3710000	22,19	8,23	
Composição Auxiliar	93281 SINAPI	GUINCHO ELÉTRICO DE COLUNA, CAPACIDADE 400 KG, COM MOTO FREIO, MOTOR TRIFÁSICO DE 1,25 CV - CHP DIURNO. AF_03/2016	Custos Horários Produtivo e Improdutivo dos Equipamentos	CHP	0,0132000	23,86	0,31	
Insumo	00013388 SINAPI	SOLDA EM BARRA DE ESTANHO-CHUMBO 50/50	Material	KG	0,0900000	107,06	9,63	

Insumo	00005061	SINAPI	PREGO DE AÇO POLIDO COM CABECA 18 X 27 (2 1/2 X 10)	Material	KG	0,0130000	19,98	0,25	
Insumo	00000142	SINAPI	SELANTE ELASTICO MONOCOMPONENTE A BASE DE POLIURETANO (PU) PARA JUNTAS DIVERSAS	Material	310ML	0,0810000	42,92	3,47	
Insumo	00040783	SINAPI	CALHA QUADRADA DE CHAPA DE AÇO GALVANIZADA NUM 24, CORTE 50 CM	Material	M	1,0500000	40,84	42,88	
Insumo	00005104	SINAPI	REBITE DE REPUXO EM ALUMINIO VAZADO, DIAMETRO 3,2 X 8 MM DE COMPRIMENTO (1KG = 1025 UNIDADES)	Material	KG	0,0024000	70,37	0,16	
				MO sem LS =>	10,82	LS =>	0,00	MO com LS =>	10,82
				Valor do BDI =>	19,92	Valor com BDI =>		92,76	
						Quant. =>	17,00	Preço Total =>	1.576,92

7.6	Código Banco	Descrição	Tipo	Und	Quant.	Valor Unit	Total		
Composição	87283	SINAPI	ARGAMASSA TRAÇO 1:6 (EM VOLUME DE CIMENTO E AREIA MÉDIA	Argamassas	m²	0,0060000	548,15	3,28	
Composição Auxiliar	88309	SINAPI	PEDREIRO COM ENCARGOS COMPLEMENTARES	Livro SINAPI: Cálculos e Parâmetros	H	0,7020000	27,72	19,45	
Composição Auxiliar	88316	SINAPI	SERVEANTE COM ENCARGOS COMPLEMENTARES	Livro SINAPI: Cálculos e Parâmetros	H	0,3510000	22,19	7,78	
Composição Auxiliar	91693	SINAPI	SERRA CIRCULAR DE BANCADA COM MOTOR ELÉTRICO POTÊNCIA DE 5HP COM COIFA PARA DISCO 10" - CHI DIURNO. AF_08/2015	CHOR - CUSTOS HORÁRIOS DE MÁQUINAS E EQUIPAMENTOS	CHI	0,6670000	28,07	18,72	
Composição Auxiliar	91692	SINAPI	SERRA CIRCULAR DE BANCADA COM MOTOR ELÉTRICO POTÊNCIA DE 5HP, COM COIFA PARA DISCO 10" - CHP DIURNO. AF_08/2015	CHOR - CUSTOS HORÁRIOS DE MÁQUINAS E EQUIPAMENTOS	CHP	0,0350000	29,47	1,03	
Insumo	00043875	SINAPI	CHAPIM OU CAPA DE MURO PRE-MOLDADO EM CONCRETO TIPO "CAPELINHA", COM PINGADEIRA L= 19 CM, E= 4 CM	Material	M	1,0800000	1,00	1,08	
				MO sem LS =>	33,30	LS =>	0,00	MO com LS =>	33,30
				Valor do BDI =>	14,04	Valor com BDI =>		65,38	
						Quant. =>	42,50	Preço Total =>	2.778,65

Composição	94231	SINAPI	RUFO EM CHAPA DE AÇO GALVANIZADO NUMERO 24, CORTE DE 25 CM,	Telhamento para Cobertura	M	1,0000000	45,63	45,63	
Composição Auxiliar	88323	SINAPI	TELHADISTA COM ENCARGOS COMPLEMENTARES	Livro SINAPI: Cálculos e Parâmetros	H	0,1120000	27,08	3,03	
Composição Auxiliar	93281	SINAPI	GUINCHO ELÉTRICO DE COLUNA, CAPACIDADE 400 KG, COM MOTO FREIO, MOTOR TRIFÁSICO DE 1,25 CV - CHP DIURNO. AF_03/2016	Custos Horários Produtivo e Improdutivo dos Equipamentos	CHP	0,0132000	23,86	0,31	
Composição Auxiliar	88316	SINAPI	SERVEANTE COM ENCARGOS COMPLEMENTARES	Livro SINAPI: Cálculos e Parâmetros	H	0,2070000	22,19	4,59	
Composição Auxiliar	93282	SINAPI	GUINCHO ELÉTRICO DE COLUNA, CAPACIDADE 400 KG, COM MOTO FREIO, MOTOR TRIFÁSICO DE 1,25 CV - CHI DIURNO. AF_03/2016	Custos Horários Produtivo e Improdutivo dos Equipamentos	CHI	0,0183000	22,84	0,41	
Insumo	00013388	SINAPI	SOLDA EM BARRA DE ESTANHO-CHUMBO 50/50	Material	KG	0,0450000	107,06	4,81	
Insumo	00000142	SINAPI	SELANTE ELASTICO MONOCOMPONENTE A BASE DE POLIURETANO (PU) PARA JUNTAS DIVERSAS	Material	310ML	0,1980000	42,92	8,49	
Insumo	00005061	SINAPI	PREGO DE AÇO POLIDO COM CABECA 18 X 27 (2 1/2 X 10)	Material	KG	0,0060000	19,98	0,11	
Insumo	00040873	SINAPI	RUFO INTERNO/EXTERNO DE CHAPA DE AÇO GALVANIZADA NUM 24, CORTE 25 CM	Material	M	1,0500000	22,67	23,80	
Insumo	00005104	SINAPI	REBITE DE REPUXO EM ALUMINIO VAZADO, DIAMETRO 3,2 X 8 MM DE	Material	KG	0,0012000	70,37	0,08	
				MO sem LS =>	5,44	LS =>	0,00	MO com LS =>	5,44
						Quant. =>	32,16	Preço Total =>	1.868,49

8	Código Banco	Descrição	Tipo	Und	Quant.	Valor Unit	Total		
8.1							5.932,63		
Composição	96113	SINAPI	FORRO EM PLACAS DE GESSO, PARA AMBIENTES COMERCIAIS. AF_08/2023_PS	Forros	m²	1,0000000	49,58	49,58	
Composição Auxiliar	88269	SINAPI	GESSEIRO COM ENCARGOS COMPLEMENTARES	Livro SINAPI: Cálculos e Parâmetros	H	0,7867000	27,53	21,65	
Composição Auxiliar	88316	SINAPI	SERVEANTE COM ENCARGOS COMPLEMENTARES	Livro SINAPI: Cálculos e Parâmetros	H	0,4522000	22,19	10,03	
Insumo	00004812	SINAPI	PLACA DE GESSO PARA FORRO, "60 X 60" CM, ESPESSURA DE 12 MM (SEM COLOCACAO)	Material	m²	1,0414000	13,89	14,46	
Insumo	00040547	SINAPI	PARAFUSO ZINCADO, AUTOBROCANTE, FLANGEADO, 4,2 MM X 19 MM	Material	CENTO	0,0293000	25,25	0,73	
Insumo	00000345	SINAPI	ARAME GALVANIZADO 18 BWG, D = 1,24MM (0,009 KG/M)	Material	KG	0,0217000	33,19	0,72	
Insumo	00003315	SINAPI	GESSE EM PO PARA REVESTIMENTOS/MOLDURAS/SANCAS E USO GERAL	Material	KG	1,8127000	0,99	1,79	
Insumo	00020250	SINAPI	SISAL EM FIBRA / ESTOPA SISAL PARA GESSO	Material	KG	0,0078000	25,86	0,20	
				MO sem LS =>	21,28	LS =>	0,00	MO com LS =>	21,28
				Valor do BDI =>	13,56	Valor com BDI =>		63,14	

9 PINTURA E ACABAMENTO								12.535,92
9.1	Código Banco	Descrição	Tipo	Und	Quant.	Valor Unit	Total	
Composição	87418 SINAPI	APLICAÇÃO MANUAL DE GESSO DESEMPENADO (SEM TALISCAS) EM PAREDES. ESPESSURA DE 0.5CM. AF 03/2023	Gesso	m²	1,0000000	20,94	20,94	
Composição Auxiliar	86269 SINAPI	GESSEIRO COM ENCARGOS COMPLEMENTARES	Livro SINAPI: Cálculos e Parâmetros	H	0,3297900	27,53	9,07	
Composição Auxiliar	88316 SINAPI	SERVEnte COM ENCARGOS COMPLEMENTARES	Livro SINAPI: Cálculos e Parâmetros	H	0,1044300	22,19	2,31	
Insumo	00003315 SINAPI	GESSE EM PO PARA REVESTIMENTOS/MOLDURAS/SANCAS E USO GERAL	Material	KG	9,6632100	0,99	9,56	
				MO sem LS =>	7,73	LS =>	0,00	
				Valor do BDI =>	5,72	Valor com BDI =>	7,73	
				Quant. =>	222,80	Preço Total =>	5.939,84	

9.2	Código Banco	Descrição	Tipo	Und	Quant.	Valor Unit	Total
Composição	88489 SINAPI	PINTURA LÁTEX ACRÍLICA PREMIUM, APLICAÇÃO MANUAL EM PAREDES, DUAS DEMÃOS. AF_04/2023	Pintura Interna	m²	1,0000000	15,64	15,64
Composição Auxiliar	88310 SINAPI	PINTOR COM ENCARGOS COMPLEMENTARES	Livro SINAPI: Cálculos e Parâmetros	H	0,1631000	30,54	4,98
Composição Auxiliar	88316 SINAPI	SERVEnte COM ENCARGOS COMPLEMENTARES	Livro SINAPI: Cálculos e Parâmetros	H	0,0544000	22,19	1,20
Insumo	00007356 SINAPI	TINTA LÁTEX ACRÍLICA PREMIUM, COR BRANCO FOSCO	Material	L	0,2285000	41,43	9,46
				MO sem LS =>	4,06	LS =>	0,00
				Valor do BDI =>	4,27	Valor com BDI =>	4,06
				Quant. =>	222,80	Preço Total =>	4.435,94

9.3	Código Banco	Descrição	Tipo	Und	Quant.	Valor Unit	Total
Composição	88316 SINAPI	SERVEnte COM ENCARGOS COMPLEMENTARES	Livro SINAPI: Cálculos e Parâmetros	H	0,0757000	22,19	1,67
Composição Auxiliar	88310 SINAPI	PINTOR COM ENCARGOS COMPLEMENTARES	Livro SINAPI: Cálculos e Parâmetros	H	0,2270000	30,54	6,93
Insumo	00007356 SINAPI	TINTA LÁTEX ACRÍLICA PREMIUM, COR BRANCO FOSCO	Material	L	0,2285000	41,43	9,46
				MO sem LS =>	5,64	LS =>	0,00
				Valor do BDI =>	4,93	Valor com BDI =>	5,64
				Quant. =>	93,96	Preço Total =>	2.160,14

10 ESQUADRIAS								8.233,02
10.1 JANELAS								984,19
10.1.1	Código Banco	Descrição	Tipo	Und	Quant.	Valor Unit	Total	
Composição	94569 SINAPI	JANELA DE ALUMÍNIO TIPO MAXIM-AR, BATENTE/ REQUADRO 3 A 14 CM, VIDRO INCLUSO, FIXAÇÃO COM PARAFUSO, SEM GUARNIÇÃO/ ALIZAR, DIMENSÕES 60X80 (A X L) CM, SEM ACABAMENTO, VEDAÇÃO COM SILICONE. EXCLUSIVE CONTRAMARCO - FORNECIMENTO E INSTALAÇÃO. PEDREIRO COM ENCARGOS COMPLEMENTARES	Esquadrias - Janelas	m²	1,0000000	659,31	659,31	
Composição Auxiliar	88309 SINAPI	PEDREIRO COM ENCARGOS COMPLEMENTARES	Livro SINAPI: Cálculos e Parâmetros	H	1,0104139	27,72	28,00	
Insumo	00004377 SINAPI	PARAFUSO DE AÇO ZINCADO COM ROSCA SOBERBA, CABECA CHATA E	Material	UN	24,4000000	0,17	4,14	
Insumo	00034381 SINAPI	JANELA MAXIM-AR, EM ALUMÍNIO PERFIL 25, 60 X 80 CM (A X L), ACABAMENTO BRANCO OU BRILHANTE, BATENTE DE 4 A 5 CM, COM SILICONE ACETICO USO GERAL INCOLOR 280 G	Material	UN	2,0833000	279,76	582,82	
Insumo	00039961 SINAPI	SILICONE ACETICO USO GERAL INCOLOR 280 G	Material	UN	1,1687500	28,36	33,14	
				MO sem LS =>	26,48	LS =>	0,00	
				Valor do BDI =>	180,32	Valor com BDI =>	26,48	
				Quant. =>	0,24	Preço Total =>	839,63	

10.1.2	Código Banco	Descrição	Tipo	Und	Quant.	Valor Unit	Total
Composição	94570 SINAPI	JANELA DE ALUMÍNIO DE CORRER COM 2 FOLHAS PARA VIDROS (VIDROS INCLUSOS), BATENTE/ REQUADRO 6 A 14 CM, ACABAMENTO COM ACETATO OU BRILHANTE, FIXAÇÃO COM PARAFUSO, SEM PEDREIRO COM ENCARGOS COMPLEMENTARES	Esquadrias - Janelas	m²	1,0000000	349,21	349,21
Composição Auxiliar	88309 SINAPI	PEDREIRO COM ENCARGOS COMPLEMENTARES	Livro SINAPI: Cálculos e Parâmetros	H	0,3130180	27,72	8,67
Composição Auxiliar	88316 SINAPI	SERVEnte COM ENCARGOS COMPLEMENTARES	Livro SINAPI: Cálculos e Parâmetros	H	0,1565090	22,19	3,47
Insumo	00036896 SINAPI	JANELA DE CORRER, EM ALUMÍNIO PERFIL 25, 100 X 120 CM (A X L), 2 FLS	Material	UN	0,8333000	379,90	316,57
Insumo	00004377 SINAPI	PARAFUSO DE AÇO ZINCADO COM ROSCA SOBERBA, CABECA CHATA E FENDA SIMPLES, DIAMETRO 4,2 MM, COMPRIMENTO * 32 * MM	Material	UN	9,2000000	0,17	1,56
				MO sem LS =>	8,19	LS =>	0,00
				Valor do BDI =>	95,50	Valor com BDI =>	8,19
				Quant. =>	1,76	Preço Total =>	444,71

10.2								7.248,83		
10.2.1	Código	Banco	Descrição	Tipo	Und	Quant.	Valor Unit	Total		
Composição	100702	SINAPI	PORTA DE CORRER DE ALUMÍNIO, COM DUAS FOLHAS PARA VIDRO, INCLUSO VIDRO LISO INCOLOR, FECHADURA E PUXADOR SEM ALIZAR.	Esquadrias - Portas	m²	1,0000000	498,82	498,82		
Composição Auxiliar	88316	SINAPI	SERVENTE COM ENCARGOS COMPLEMENTARES	Livro SINAPI: Cálculos e Parâmetros	H	0,1410000	22,19	3,12		
Composição Auxiliar	88309	SINAPI	PEDREIRO COM ENCARGOS COMPLEMENTARES	Livro SINAPI: Cálculos e Parâmetros	H	0,2820000	27,72	7,81		
Insumo	00007568	SINAPI	BUCHA DE NYLON SEM ABA S10, COM PARAFUSO DE 6,10 X 65 MM EM AÇO ZINCADO COM ROSCA SOBERBA, CABECA CHATA E FENDA PHILLIPS	Material	UN	4,7200000	0,61	2,87		
Insumo	00000142	SINAPI	SELANTE ELÁSTICO MONOCOMPONENTE A BASE DE POLIURETANO (PU)	Material	310ML	0,0637000	42,92	2,73		
Insumo	00004922	SINAPI	PORTA DE CORRER EM ALUMÍNIO, DUAS FOLHAS MOVEIS COM VIDRO, FECHADURA E PUXADOR EMBUTIDO, ACABAMENTO ANODIZADO NATURAL, SEM GUARNICAO/ALIZAR/VISTA	Material	m²	1,0000000	420,97	420,97		
					MO sem LS =>	7,38	LS =>	0,00	MO com LS =>	7,38
					Valor do BDI =>	136,42	Valor com BDI =>		635,24	
						Quant. =>	3,78	Preço Total =>	2.401,20	

10.2.2									
10.2.2	Código	Banco	Descrição	Tipo	Und	Quant.	Valor Unit	Total	
Composição	90794	SINAPI	KIT DE PORTA-PRONTA DE MADEIRA EM ACABAMENTO MELAMÍNICO BRANCO, FOLHA LEVE OU MÉDIA, E BATENTE METÁLICO, 60X210CM, FIXAÇÃO COM ARGAMASSA - FORNECIMENTO E INSTALAÇÃO.	Esquadrias - Portas	UN	1,0000000	947,80	947,80	
Composição Auxiliar	88629	SINAPI	ARGAMASSA TRAÇO 1:3 (EM VOLUME DE CIMENTO E AREIA MÉDIA ÚMIDA), PREPARO MANUAL. AF_08/2019	Argamassas	m³	0,0220000	785,32	17,27	
Composição Auxiliar	88261	SINAPI	CARPINTEIRO DE ESQUADRIAS COM ENCARGOS COMPLEMENTARES	Livro SINAPI: Cálculos e Parâmetros	H	0,2270000	26,47	6,00	
Composição Auxiliar	88316	SINAPI	SERVENTE COM ENCARGOS COMPLEMENTARES	Livro SINAPI: Cálculos e Parâmetros	H	0,8870000	22,19	19,68	
Composição	88309	SINAPI	PEDREIRO COM ENCARGOS COMPLEMENTARES	Livro SINAPI: Cálculos e Parâmetros	H	1,5460000	27,72	42,85	
Insumo	00039482	SINAPI	KIT PORTA PRONTA DE MADEIRA (NBR 15930) DE 600 X 2100 MM OU 700 X 2100 MM, DE 35 MM A 40 MM DE ESPESURA, COM MARCO EM AÇO, NÚCLEO COLMEIA, CAPA LISA EM HDF, ACABAMENTO MELAMÍNICO BRANCO (INCLUI MARCO, ALIZARES, DOBRADICAS E	Material	UN	1,0000000	862,00	862,00	
					Valor do BDI =>	259,22	Valor com BDI =>		1.207,02
						Quant. =>	3,00	Preço Total =>	3.621,06

10.2.3										
10.2.3	Código	Banco	Descrição	Tipo	Und	Quant.	Valor Unit	Total		
Composição	90796	SINAPI	KIT DE PORTA-PRONTA DE MADEIRA EM ACABAMENTO MELAMÍNICO BRANCO, FOLHA LEVE OU MÉDIA, E BATENTE METÁLICO, 80X210CM, FIXAÇÃO COM ARGAMASSA - FORNECIMENTO E INSTALAÇÃO.	Esquadrias - Portas	UN	1,0000000	963,15	963,15		
Composição Auxiliar	88629	SINAPI	ARGAMASSA TRAÇO 1:3 (EM VOLUME DE CIMENTO E AREIA MÉDIA ÚMIDA), PREPARO MANUAL. AF_08/2019	Argamassas	m³	0,0226000	785,32	17,74		
Composição Auxiliar	88309	SINAPI	PEDREIRO COM ENCARGOS COMPLEMENTARES	Livro SINAPI: Cálculos e Parâmetros	H	1,8650000	27,72	51,69		
Composição	88316	SINAPI	SERVENTE COM ENCARGOS COMPLEMENTARES	Livro SINAPI: Cálculos e Parâmetros	H	1,0790000	22,19	23,94		
Composição Auxiliar	88261	SINAPI	CARPINTEIRO DE ESQUADRIAS COM ENCARGOS COMPLEMENTARES	Livro SINAPI: Cálculos e Parâmetros	H	0,2940000	26,47	7,78		
					MO sem LS =>	58,95	LS =>	0,00	MO com LS =>	58,95
					Valor do BDI =>	263,42	Valor com BDI =>		1.226,57	
						Quant. =>	1,00	Preço Total =>	1.226,57	

11								10.854,70
11.1	Código	Banco	Descrição	Tipo	Und	Quant.	Valor Unit	Total
Composição	104473	SINAPI	COMPOSIÇÃO PARAMÉTRICA DE PONTO ELÉTRICO DE ILUMINAÇÃO, COM INTERRUPTOR SIMPLES, EM EDIFÍCIO RESIDENCIAL COM ELETRODUTO EMBUTIDO EM RASGOS NAS PAREDES, INCLUSO TOMADA, CAIXA OCTOGONAL 3" X 3", PVC, INSTALADA EM LAJE - FORNECIMENTO E INSTALAÇÃO. AF_12/2015	INEL - INSTALAÇÃO ELÉTRICA/ELETRIFICAÇÃO E ILUMINAÇÃO EXTERNA	UN	1,0000000	162,09	162,09
Composição Auxiliar	91837	SINAPI	CAIXA RETANGULAR 4" X 2" MÉDIA (1,30 M DO PISO), PVC, INSTALADA EM INTERRUPTOR SIMPLES (1 MÓDULO), 10A/250V, INCLUINDO SUPORTE E QUEBRA EM ALVENARIA PARA INSTALAÇÃO DE CAIXA DE TOMADA (4X4 OU 4X2). AF_05/2015	INEL - INSTALAÇÃO ELÉTRICA/ELETRIFICAÇÃO E ILUMINAÇÃO EXTERNA	UN	1,0000000	12,01	12,01
Composição	91940	SINAPI	CAIXA RETANGULAR 4" X 2" MÉDIA (1,30 M DO PISO), PVC, INSTALADA EM INTERRUPTOR SIMPLES (1 MÓDULO), 10A/250V, INCLUINDO SUPORTE E QUEBRA EM ALVENARIA PARA INSTALAÇÃO DE CAIXA DE TOMADA (4X4 OU 4X2). AF_05/2015	INEL - INSTALAÇÃO ELÉTRICA/ELETRIFICAÇÃO E ILUMINAÇÃO EXTERNA	UN	1,0000000	15,99	15,99
Composição	91953	SINAPI	CAIXA RETANGULAR 4" X 2" MÉDIA (1,30 M DO PISO), PVC, INSTALADA EM INTERRUPTOR SIMPLES (1 MÓDULO), 10A/250V, INCLUINDO SUPORTE E QUEBRA EM ALVENARIA PARA INSTALAÇÃO DE CAIXA DE TOMADA (4X4 OU 4X2). AF_05/2015	INEL - INSTALAÇÃO ELÉTRICA/ELETRIFICAÇÃO E ILUMINAÇÃO EXTERNA	UN	1,0000000	25,33	25,33
Composição Auxiliar	90456	SINAPI	CAIXA RETANGULAR 4" X 2" MÉDIA (1,30 M DO PISO), PVC, INSTALADA EM INTERRUPTOR SIMPLES (1 MÓDULO), 10A/250V, INCLUINDO SUPORTE E QUEBRA EM ALVENARIA PARA INSTALAÇÃO DE CAIXA DE TOMADA (4X4 OU 4X2). AF_05/2015	INHI - INSTALAÇÕES HIDROSANITÁRIAS	UN	1,0000000	4,39	4,39
Composição Auxiliar	90447	SINAPI	RASGO EM ALVENARIA PARA ELETRODUTOS COM DIÂMETROS MENORES OU IGUAIS A 40 MM. AF_05/2015	INHI - INSTALAÇÕES HIDROSANITÁRIAS	M	1,2429000	6,84	8,50
Composição	91926	SINAPI	CABO DE COBRE FLEXÍVEL ISOLADO, 2,5 MM², ANTI-CHAMA 450/750 V, CHUMBAMENTO LINEAR EM ALVENARIA PARA RAMAIS/DISTRIBUIÇÃO COM DIÂMETROS MENORES OU IGUAIS A 40 MM. AF_05/2015	INEL - INSTALAÇÃO ELÉTRICA/ELETRIFICAÇÃO E ILUMINAÇÃO EXTERNA	M	1,4788000	4,79	7,08
Composição Auxiliar	90486	SINAPI	CHUMBAMENTO LINEAR EM ALVENARIA PARA RAMAIS/DISTRIBUIÇÃO COM DIÂMETROS MENORES OU IGUAIS A 40 MM. AF_05/2015	INHI - INSTALAÇÕES HIDROSANITÁRIAS	M	1,2429000	14,12	17,54

Câmara Municipal de Açailândia  
CNPJ: 12.143.442/0001-76

Composição Auxiliar	91845 SINAPI	ELETRODUTO FLEXÍVEL CORRUGADO REFORÇADO, PVC, DN 25 MM (3/4"). PARA CIRCUITOS TERMINAIS. INSTALADO EM LAJE -	INEL - INSTALAÇÃO ELÉTRICA/ELETRIFICAÇÃO E	M	2,2171000	9,51	21,08	
Composição Auxiliar	91855 SINAPI	ELETRODUTO FLEXÍVEL CORRUGADO REFORÇADO, PVC, DN 25 MM (3/4"). PARA CIRCUITOS TERMINAIS. INSTALADO EM PAREDE -	INEL - INSTALAÇÃO ELÉTRICA/ELETRIFICAÇÃO E	M	1,2429000	12,02	14,93	
			MO sem LS =>	66,25	LS =>	0,00	MO com LS =>	66,25
			Valor do BDI =>	44,33			Valor com BDI =>	206,42
					Quant. =>	13,00	Preço Total =>	2.683,46

11.2	Código Banco	Descrição	Tipo	Und	Quant.	Valor Unit	Total	
Composição	104475 SINAPI	COMPOSIÇÃO PARAMÉTRICA DE PONTO ELÉTRICO DE TOMADA DE USO GERAL 2P+T (10A/250V) EM EDIFÍCIO RESIDENCIAL COM ELETRODUTO EMBUTIDO EM RASGOS NAS PAREDES, INCLUSIVE TOMADA, ELETRODUTO CABO RASGO QUEBRA E CHUMBAMENTO. AF_11/2022	INEL - INSTALAÇÃO ELÉTRICA/ELETRIFICAÇÃO E ILUMINAÇÃO EXTERNA	UN	1,0000000	142,04	142,04	
Composição Auxiliar	90456 SINAPI	QUEBRA EM ALVENARIA PARA INSTALAÇÃO DE CAIXA DE TOMADA (4X4	INHI - INSTALAÇÕES HIDROS	UN	1,0000000	4,39	4,39	
Composição Auxiliar	90447 SINAPI	RASGO EM ALVENARIA PARA ELETRODUTOS COM DIÂMETROS MENORES OU IGUAIS A 40 MM. AF_05/2015	INHI - INSTALAÇÕES HIDROS SANITÁRIAS	M	0,8850000	6,84	6,05	
Composição Auxiliar	90486 SINAPI	CHUMBAMENTO LINEAR EM ALVENARIA PARA RAMAIS/DISTRIBUIÇÃO COM DIÂMETROS MENORES OU IGUAIS A 40 MM. AF_05/2015	INHI - INSTALAÇÕES HIDROS SANITÁRIAS	M	0,8850000	14,12	12,49	
Composição Auxiliar	91940 SINAPI	CAIXA RETANGULAR 4" X 2" MÉDIA (1,30 M DO PISO), PVC, INSTALADA EM PAREDE - FORNECIMENTO E INSTALAÇÃO. AF_12/2015	INEL - INSTALAÇÃO ELÉTRICA/ELETRIFICAÇÃO E	UN	1,0000000	15,99	15,99	
Composição Auxiliar	92000 SINAPI	TOMADA BAIXA DE EMBUTIR (1 MÓDULO), 2P+T 10 A, INCLUINDO SUPORTE E PLACA - FORNECIMENTO E INSTALAÇÃO. AF_12/2015	INEL - INSTALAÇÃO ELÉTRICA/ELETRIFICAÇÃO E ILUMINAÇÃO EXTERNA	UN	1,0000000	26,71	26,71	
Composição Auxiliar	91855 SINAPI	ELETRODUTO FLEXÍVEL CORRUGADO REFORÇADO, PVC, DN 25 MM (3/4"). PARA CIRCUITOS TERMINAIS. INSTALADO EM PAREDE -	INEL - INSTALAÇÃO ELÉTRICA/ELETRIFICAÇÃO E	M	0,8850000	12,02	10,63	
Composição Auxiliar	91926 SINAPI	CABO DE COBRE FLEXÍVEL ISOLADO, 2,5 MM², ANTI-CHAMA 450/750 V, PARA CIRCUITOS TERMINAIS - FORNECIMENTO E INSTALAÇÃO. AF_12/2015	INEL - INSTALAÇÃO ELÉTRICA/ELETRIFICAÇÃO E ILUMINAÇÃO EXTERNA	M	10,5310000	4,79	50,44	
			MO sem LS =>	53,91	LS =>	0,00	MO com LS =>	53,91
			Valor do BDI =>	38,84			Valor com BDI =>	180,88
					Quant. =>	20,00	Preço Total =>	3.617,60

11.3	Código Banco	Descrição	Tipo	Und	Quant.	Valor Unit	Total
Composição	10352 ORSE	Luminária tipo spot de embutir com lâmpada led 15w	Luminárias Internas	un	1,0000000	90,54	90,54
Item	Código Banco	Descrição	Tipo	Und	Quant.	Valor Unit	Total
Insumo	00002436/SIN API	Eletricista (horista)	Mão de Obra	h	1,1000000	20,44	22,48
Composição	10552 ORSE	Encargos Complementares - Eletricista	Provisórios	h	1,1000000	3,73	4,10
Composição	10549 ORSE	Encargos Complementares - Servente	Provisórios	h	1,1000000	3,86	4,24
Insumo	00006111/SIN API	Servente de obras (horista)	Mão de Obra	h	1,1000000	14,58	16,03
Insumo	11130 ORSE	Luminária tipo spot de embutir com lâmpada led 15w	Material	un	1,0000000	43,60	43,60
<b>Detalhamento de Cálculo ORSE</b>							
Item	Código Banco	Descrição	Tipo	Und	Quant.	Valor Unit	Total
Insumo	ORSE	Luva raspa de couro, cano curto (punho 7" cm)	Material	par	0,0050600	10,87	0,05
Insumo	158 ORSE	Almoço (Participação do empregador)	Material	un	0,2239600	14,00	3,13
Insumo	11241 ORSE	Alicate volt-ampereímetro	Material	un	0,0002200	170,60	0,03
Insumo	10362 ORSE	Seguro de vida e acidente em grupo	Serviços	un	0,0099000	12,54	0,12
Insumo	00012895/SIN API	Capacete de segurança aba frontal com suspensão de polietileno, sem jugular (classe b)	Material	un	0,0013200	13,50	0,01
Insumo	941 ORSE	Fardamento com mangas curta	Material	un	0,0033000	193,04	0,63
Insumo	10579 ORSE	Chave de fenda chata 30 cm	Material	un	0,0002200	26,89	0,00
Insumo	10761 ORSE	Refeição - café da manhã ( café com leite e dois pães com manteiga)	Serviços	un	0,2239600	5,00	1,11
Insumo	10596 ORSE	Protetor auricular	Material	un	0,0099000	4,81	0,04
Insumo	11240 ORSE	Alicate com isolamento	Material	un	0,0002200	47,69	0,01
Insumo	1651 ORSE	Óculos branco proteção	Material	pr	0,0017600	6,00	0,01
Insumo	2378 ORSE	Vale transporte	Material	un	0,1754500	4,50	0,78
Insumo	00012893/SIN API	Bota de segurança com biqueira de aço e colarinho acolchoado	Material	par	0,0016500	73,93	0,12
Insumo	00012894/SIN	Capa para chuva em pvc com forro de poliéster, com capuz ( amarela ou azul)	Material	un	0,0004400	20,11	0,00
Insumo	10492 ORSE	Cesta Básica	Material	un	0,0099000	205,00	2,02
Insumo	11242 ORSE	Chave inglesa 12"	Material	un	0,0001100	44,00	0,00
Insumo	10517 ORSE	Exames admissionais/demissionais (checkup)	Serviços	ej	0,0008800	300,00	0,26
Insumo	4729 ORSE	Marreta 1 kg com cabo	Material	un	0,0001100	37,80	0,00
Insumo	4728 ORSE	Talhadeira chata 10"	Material	un	0,0003300	18,58	0,00



Insumo	ORSE	Carrinho de mao, em aço, com capacidade de *45 a 65* l / **100* kg, pneu com	Material	un	0,0002200	185,23	0,04	
Insumo	00006111/SIN API	Servente de obras (horista)	Mão de Obra	h	1,1000000	14,58	16,03	
Insumo	11130 ORSE	Luminária tipo spot de embutir com lâmpada led 15w	Material	un	1,0000000	43,60	43,60	
			MO sem LS =>	38,51	LS =>	0,00	MO com LS =>	38,51
			Valor do BDI =>	24,76			Valor com BDI =>	115,30
			Quant. =>	18,00	Preço Total =>	2,075,40		

11.4	Código Banco	Descrição	Tipo	Und	Quant.	Valor Unit	Total	
Composição	060386 SBC	LUMINARIA - PERFIL LED EMBUTIR SLIM 2M P/ FITA LED COMPLETA	INSTALACOES ELETRICAS - LUMINARIAS	UN	1,0000000	150,39	150,39	
Insumo	006455 SBC	ILUMINACAO - FONTE/DRIVER 12W 12V 60010 ROMALUX	Material	UN	1,0000000	62,98	62,98	
Insumo	099250 SBC	ELETRICISTA	Mão de Obra	H	1,3670000	19,66	26,87	
Insumo	036681 SBC	ILUMINACAO - FITA LED 2835 PARA PERFIL11W 120 LEDS 1350 LUMENS	Material	M	2,0000000	15,18	30,36	
Insumo	098755 SBC	CABO AFUMEX GREEN 450/750V 1,5mm2	Material	M	0,5250000	2,34	1,22	
Insumo	003420 SBC	FITA ISOLANTE HIGHLAND ADESIVA 19m x 20mm	Material	M	0,1500000	1,09	0,16	
Insumo	099806 SBC	AJUDANTE DE ELETRICISTA	Mão de Obra	H	1,3670000	15,10	20,64	
			MO sem LS =>	47,51	LS =>	0,00	MO com LS =>	47,51
			Valor do BDI =>	41,13			Valor com BDI =>	191,52
			Quant. =>	8,00	Preço Total =>	1,532,16		

11.5	Código Banco	Descrição	Tipo	Und	Quant.	Valor Unit	Total	
Composição	97589 SINAPI	LUMINÁRIA TIPO PLAFON EM PLÁSTICO, DE SOBREPOR, COM 1 LÂMPADA FLUORESCENTE DE 15 W, SEM REATOR - FORNECIMENTO E AUXILIAR DE ELETRICISTA COM ENCARGOS COMPLEMENTARES	INEL - INSTALAÇÃO ELÉTRICA/ELETRIFICAÇÃO E SEDI - SERVIÇOS DIVERSOS	UN	1,0000000	38,40	38,40	
Composição Auxiliar	88247 SINAPI	ELETRICISTA COM ENCARGOS COMPLEMENTARES	SEDI - SERVIÇOS DIVERSOS	H	0,2231000	23,28	5,19	
Composição Auxiliar	88264 SINAPI	ELETRICISTA COM ENCARGOS COMPLEMENTARES	SEDI - SERVIÇOS DIVERSOS	H	0,5355000	28,02	15,00	
Insumo	00038773 SINAPI	LUMINARIA DE TETO PLAFON/PLAFONIER EM PLASTICO COM BASE E27, POTENCIA MAXIMA 60 W (NAO INCLUI LAMPADA)	Material	UN	1,0000000	6,01	6,01	
Insumo	00038191 SINAPI	LAMPADA FLUORESCENTE COMPACTA 2U BRANCA 15 W, BASE E27	Material	UN	1,0000000	12,20	12,20	
			MO sem LS =>	13,77	LS =>	0,00	MO com LS =>	13,77
			Valor do BDI =>	10,50			Valor com BDI =>	48,90
			Quant. =>	4,00	Preço Total =>	195,60		

11.6	Código Banco	Descrição	Tipo	Und	Quant.	Valor Unit	Total	
Composição	97607 SINAPI	LUMINÁRIA ARANDELA TIPO TARTARUGA, DE SOBREPOR, COM 1 LÂMPADA FLUORESCENTE DE 15 W, SEM REATOR - FORNECIMENTO E AUXILIAR DE ELETRICISTA COM ENCARGOS COMPLEMENTARES	Iluminação Predial e SEDI - SERVIÇOS DIVERSOS	UN	1,0000000	98,22	98,22	
Composição Auxiliar	88264 SINAPI	ELETRICISTA COM ENCARGOS COMPLEMENTARES	SEDI - SERVIÇOS DIVERSOS	H	0,5766000	28,02	16,15	
Composição Auxiliar	88247 SINAPI	AUXILIAR DE ELETRICISTA COM ENCARGOS COMPLEMENTARES	SEDI - SERVIÇOS DIVERSOS	H	0,1801875	23,28	4,19	
Insumo	00038775 SINAPI	LUMINARIA TIPO TARTARUGA PARA AREA EXTERNA EM ALUMINIO, COM GRADE, PARA 1 LAMPADA, BASE E27, POTENCIA MAXIMA 40/60 W (NAO INCLUI LAMPADA)	Material	UN	1,0000000	73,99	73,99	
Insumo	00038193 SINAPI	LAMPADA LED 6 W BIVOLT BRANCA, FORMATO TRADICIONAL (BASE E27)	Material	UN	1,0000000	3,89	3,89	
			MO sem LS =>	13,94	LS =>	0,00	MO com LS =>	13,94
			Valor do BDI =>	26,86			Valor com BDI =>	125,08
			Quant. =>	6,00	Preço Total =>	750,48		

12	Código Banco	Descrição	Tipo	Und	Quant.	Valor Unit	Total	
12.1		INSTALAÇÃO HIDRÁULICA					5.998,35	
Composição	102614 SINAPI	CAIXA D'ÁGUA EM POLIÉSTER REFORÇADO COM FIBRA DE VIDRO, 1500 LITROS - FORNECIMENTO E INSTALAÇÃO. AF 08/2021	Caixas de Água para Edificações	UN	1,0000000	1.060,78	1.060,78	
Composição Auxiliar	88248 SINAPI	AUXILIAR DE ENCANADOR OU BOMBEIRO HIDRÁULICO COM ENCARGOS COMPLEMENTARES	SEDI - SERVIÇOS DIVERSOS	H	0,1975000	22,33	4,41	
Composição Auxiliar	88267 SINAPI	ENCANADOR OU BOMBEIRO HIDRÁULICO COM ENCARGOS COMPLEMENTARES	SEDI - SERVIÇOS DIVERSOS	H	0,1975000	26,99	5,33	
Insumo	00011869 SINAPI	CAIXA D'AGUA / RESERVATORIO EM POLIESTER REFORCADO COM FIBRA DE VIDRO, 1500 LITROS, COM TAMPA	Material	UN	1,0000000	1.051,04	1.051,04	
			MO sem LS =>	6,66	LS =>	0,00	MO com LS =>	6,66
			Valor do BDI =>	290,12			Valor com BDI =>	1.350,90
			Quant. =>	1,00	Preço Total =>	1.350,90		

12.2	Código Banco	Descrição	Tipo	Und	Quant.	Valor Unit	Total
Composição	96636 SINAPI	TUBO, PPR, DN 25, CLASSE PN 25 INSTALADO EM RAMAL OU SUB-RAMAL DE ÁGUA FORNECIMENTO E INSTALAÇÃO. AF 08/2022	Instalações Hidráulicas em PPR	M	1,0000000	44,12	44,12
Composição Auxiliar	104092 SINAPI	TERMOFUSORA PARA TUBOS E CONEXÕES EM PPR COM DIÂMETROS DE 20 A 63 MM, POTÊNCIA DE 800 W, TENSÃO 220 V - CHI DIURNO. AF_05/2022	Custos Horários Produtivo e Improdutivo dos Equipamentos	CHI	0,1746000	0,06	0,01
Composição Auxiliar	88267 SINAPI	ENCANADOR OU BOMBEIRO HIDRÁULICO COM ENCARGOS COMPLEMENTARES	SEDI - SERVIÇOS DIVERSOS	H	0,5539000	26,99	14,94
Composição Auxiliar	104091 SINAPI	TERMOFUSORA PARA TUBOS E CONEXÕES EM PPR COM DIÂMETROS DE 20 A 63 MM, POTÊNCIA DE 800 W, TENSÃO 220 V - CHP DIURNO.	Custos Horários Produtivo e Improdutivo dos Equipamentos	CHP	0,3793000	0,78	0,29
Composição Auxiliar	88248 SINAPI	AUXILIAR DE ENCANADOR OU BOMBEIRO HIDRÁULICO COM ENCARGOS COMPLEMENTARES	SEDI - SERVIÇOS DIVERSOS	H	0,5539000	22,33	12,36

Insumo	00038979 SINAPI	TUBO PPR, CLASSE PN 25, DN 25 MM, PARA AGUA QUENTE E FRIA PREDIAL	Material	M	1,0667000	15,49	16,52	
			MO sem LS =>	18,69	LS =>	0,00	MO com LS =>	18,69
			Valor do BDI =>	12,06			Valor com BDI =>	56,18
					Quant. =>	80,00	Preço Total =>	4.494,40

12.3	Código Banco	Descrição	Tipo	Und	Quant.	Valor Unit	Total	
Composição	96650 SINAPI	JOELHO 90 GRAUS, PPR, DN 25 MM, CLASSE PN 25, INSTALADO EM RAMAL DE DISTRIBUIÇÃO FORNECIMENTO E INSTALAÇÃO. AF_08/2022	Instalações Hidráulicas em PPR	UN	1,0000000	8,83	8,83	
Composição Auxiliar	86267 SINAPI	ENCANADOR OU BOMBEIRO HIDRÁULICO COM ENCARGOS COMPLEMENTARES	SEDI - SERVIÇOS DIVERSOS	H	0,1241000	26,99	3,34	
Composição Auxiliar	88248 SINAPI	AUXILIAR DE ENCANADOR OU BOMBEIRO HIDRÁULICO COM ENCARGOS COMPLEMENTARES	SEDI - SERVIÇOS DIVERSOS	H	0,1241000	22,33	2,77	
Composição Auxiliar	104091 SINAPI	TERMOFUSORA PARA TUBOS E CONEXÕES EM PPR COM DIÂMETROS DE 20 A 63 MM, POTÊNCIA DE 800 W, TENSÃO 220 V - CHP DIURNO.	Custos Horários Produtivo e Improdutivo dos Equipamentos	CHP	0,0850000	0,78	0,06	
Insumo	00036360 SINAPI	JOELHO PPR, 90 GRAUS, SOLDAVEL, F/F, DN 25 MM, PARA AGUA QUENTE PREDIAL	Material	UN	1,0000000	2,66	2,66	
			MO sem LS =>	4,18	LS =>	0,00	MO com LS =>	4,18
			Valor do BDI =>	2,41			Valor com BDI =>	11,24
					Quant. =>	10,00	Preço Total =>	112,40

12.4	Código Banco	Descrição	Tipo	Und	Quant.	Valor Unit	Total	
Composição	96656 SINAPI	LUVA, PPR, DN 25 MM, CLASSE PN 25, INSTALADO EM RAMAL DE DISTRIBUIÇÃO DE AGUA FORNECIMENTO E INSTALAÇÃO. AF_08/2022	Instalações Hidráulicas em PPR	UN	1,0000000	6,39	6,39	
Composição Auxiliar	88267 SINAPI	ENCANADOR OU BOMBEIRO HIDRÁULICO COM ENCARGOS COMPLEMENTARES	SEDI - SERVIÇOS DIVERSOS	H	0,0827000	26,99	2,23	
Composição Auxiliar	104091 SINAPI	TERMOFUSORA PARA TUBOS E CONEXÕES EM PPR COM DIÂMETROS AUXILIAR DE ENCANADOR OU BOMBEIRO HIDRÁULICO COM ENCARGOS COMPLEMENTARES	Custos Horários Produtivo e SEDI - SERVIÇOS DIVERSOS	CHP	0,0566000	0,78	0,04	
Composição Auxiliar	88248 SINAPI	AUXILIAR DE ENCANADOR OU BOMBEIRO HIDRÁULICO COM ENCARGOS COMPLEMENTARES	SEDI - SERVIÇOS DIVERSOS	H	0,0827000	22,33	1,84	
Insumo	00036324 SINAPI	LUVA SIMPLES PPR, F/F, SOLDAVEL, DN 25 MM, PARA AGUA QUENTE PREDIAL	Material	UN	1,0000000	2,28	2,28	
			MO sem LS =>	2,78	LS =>	0,00	MO com LS =>	2,78
			Valor do BDI =>	1,74			Valor com BDI =>	8,13
					Quant. =>	5,00	Preço Total =>	40,65

13	INSTALAÇÃO SANITÁRIA							11.460,57
13.1	Código Banco	Descrição	Tipo	Und	Quant.	Valor Unit	Total	
Composição	98083 SINAPI	TANQUE SÉPTICO RETANGULAR, EM ALVENARIA COM BLOCOS DE CONCRETO, DIMENSÕES INTERNAS: 1,2 X 2,4 X H=1,6 M, VOLUME ÚTIL: 1,728 M³	Fossas e Sumidouros	UN	1,0000000	5.094,60	5.094,60	
Composição Auxiliar	89993 SINAPI	GRAUTEAMENTO VERTICAL EM ALVENARIA ESTRUTURAL. AF_09/2021	Graute e Armação	m²	0,1196000	1.155,03	138,14	
Composição Auxiliar	89998 SINAPI	ARMAÇÃO DE CINTA DE ALVENARIA ESTRUTURAL, DIÂMETRO DE 10,0 MM. AF_09/2021	Graute e Armação	KG	4,9360000	9,14	45,11	
Composição Auxiliar	88309 SINAPI	PEDREIRO COM ENCARGOS COMPLEMENTARES	Livro SINAPI: Cálculos e Parâmetros	H	29,7706000	27,72	825,24	
Composição Auxiliar	87316 SINAPI	ARGAMASSA TRAÇO 1:4 (EM VOLUME DE CIMENTO E AREIA GROSSA ÚMIDA) PARA CHAPISCO CONVENCIONAL, PREPARO MECÂNICO COM BETONEIRA 400 L. AF_08/2019	Argamassas	m³	0,1195000	571,27	68,26	
Composição Auxiliar	88628 SINAPI	ARGAMASSA TRAÇO 1:3 (EM VOLUME DE CIMENTO E AREIA MÉDIA ÚMIDA), PREPARO MECÂNICO COM BETONEIRA 400 L. AF_08/2019	Argamassas	m³	0,6498000	674,79	438,47	
Composição Auxiliar	89995 SINAPI	GRAUTEAMENTO DE CINTA SUPERIOR OU DE VERGA EM ALVENARIA ESTRUTURAL. AF_09/2021	Graute e Armação	m²	0,1231000	1.117,50	137,56	
Composição Auxiliar	97735 SINAPI	PEÇA RETANGULAR PRÉ-MOLDADA, VOLUME DE CONCRETO DE 30 A 100 LITROS, TAXA DE AÇO APROXIMADA DE 30KG/M³. AF_03/2024	Estruturas Pré-Fabricadas e Pré-Moldadas	m²	0,3136000	2.508,33	786,61	
Composição Auxiliar	5679 SINAPI	RETROSCAVADEIRA SOBRE RODAS COM CARREGADEIRA, TRAÇÃO 4X4, POTÊNCIA LÍQ. 88 HP, CAÇAMBA CARREG. CAP. MÍN. 1 M3.	Custos Horários Produtivo e Improdutivo dos Equipamentos	CHH	0,1882000	59,32	11,16	
Composição Auxiliar	89996 SINAPI	ARMAÇÃO VERTICAL DE ALVENARIA ESTRUTURAL, DIÂMETRO DE 10,0 MM. AF_09/2021	Graute e Armação	KG	3,9488000	9,68	38,22	
Composição Auxiliar	88316 SINAPI	SERVENTE COM ENCARGOS COMPLEMENTARES	Livro SINAPI: Cálculos e Parâmetros	H	23,3912000	22,19	519,05	
Composição Auxiliar	5676 SINAPI	RETROSCAVADEIRA SOBRE RODAS COM CARREGADEIRA, TRAÇÃO 4X4, POTÊNCIA LÍQ. 88 HP, CAÇAMBA CARREG. CAP. MÍN. 1 M3, CAÇAMBA RETRO CAP. 0,26 M3, PESO OPERACIONAL MÍN. 6.674 KG, ARMAÇÃO DE LAJE DE ESTRUTURA CONVENCIONAL DE CONCRETO ARMADO UTILIZANDO AÇO CA-80 DE 4,2 MM - MONTAGEM. AF_06/2022	Custos Horários Produtivo e Improdutivo dos Equipamentos	CHP	0,0923000	142,59	13,16	
Composição Auxiliar	92767 SINAPI	ARMAÇÃO DE LAJE DE ESTRUTURA CONVENCIONAL DE CONCRETO ARMADO UTILIZANDO AÇO CA-80 DE 4,2 MM - MONTAGEM. AF_06/2022	Armação para Estruturas de Concreto Armado	KG	25,6804000	14,52	372,87	
Composição Auxiliar	94970 SINAPI	CONCRETO FCK = 20MPA, TRAÇO 1:2,7:3 (EM MASSA SECA DE CIMENTO/AREIA/ÁGUA)	Produção de Concreto	m³	0,9674000	553,77	535,71	
Composição Auxiliar	101624 SINAPI	PREPARO DE FUNDO DE VALA COM LARGURA MAIOR OU IGUAL A 1,5 M E MENOR QUE 2,5 M, COM CAMADA DE BRITA, LANÇAMENTO MECANIZADO. AF_08/2020	Escoramento e Preparo de Fundo de Valas	m³	0,4050000	219,22	88,78	
Insumo	0000660 SINAPI	CANALETA DE CONCRETO 19 X 19 X 19 CM (CLASSE C - NBR 6136)	Material	UN	42,0000000	3,71	155,82	
Insumo	00025067 SINAPI	BLOCO DE CONCRETO ESTRUTURAL 19 X 19 X 39 CM, FBK 4,5 MPA (NBR 6136)	Material	UN	146,7938000	5,98	877,82	
Insumo	00005069 SINAPI	PREGO DE AÇO POLIDO COM CABECA 17 X 27 (2 1/2 X 11)	Material	KG	0,0515000	20,71	1,06	
Insumo	00006193 SINAPI	TABUA NAO APARELHADA "2,5 X 20" CM, EM MACARANDUBA/MASSARANDUBA, ANGELIM OU EQUIVALENTE DA REGIAO - BRUTA	Material	M	1,8216000	18,37	33,46	
Insumo	00004517 SINAPI	SARRAFO "2,5 X 7,5" CM EM PINUS, MISTA OU EQUIVALENTE DA REGIAO - BRUTA	Material	M	0,5808000	4,01	2,32	
Insumo	00002692 SINAPI	DESMOLDANTE PROTETOR PARA FORMAS DE MADEIRA, DE BASE OLEOSA EMULSIONADA EM AGUA	Material	L	0,0224000	6,60	0,19	
Insumo	00004491 SINAPI	PONTALETE 7,5 X 7,5" CM EM PINUS, MISTA OU EQUIVALENTE DA REGIAO - BRUTA	Material	M	0,4884000	11,46	5,59	
			MO sem LS =>	1.517,48	LS =>	0,00	MO com LS =>	1.517,48
			Valor do BDI =>	1.393,37			Valor com BDI =>	6.487,97

13.2		Código Banco	Descrição	Tipo	Und	Quant.	Valor Unit	Total			
Composição		89714 SINAPI	TUBO PVC, SERIE NORMAL, ESGOTO PREDIAL, DN 100 MM, FORNECIDO E INSTALADO EM RAMAL DE DESCARGA OU RAMAL DE ESGOTO SANITÁRIO, AF 08/2022	Instalações Prediais de Esgoto - Tubos e Conexões	M	1,0000000	36,55	36,55			
Composição Auxiliar		88267 SINAPI	ENCANADOR OU BOMBEIRO HIDRÁULICO COM ENCARGOS COMPLEMENTARES	SEDI - SERVIÇOS DIVERSOS	H	0,4444000	26,99	11,99			
Composição Auxiliar		88248 SINAPI	AUXILIAR DE ENCANADOR OU BOMBEIRO HIDRÁULICO COM ENCARGOS COMPLEMENTARES	SEDI - SERVIÇOS DIVERSOS	H	0,4444000	22,33	9,92			
Insumo		00038383 SINAPI	LIXA D'AGUA EM FOLHA, COR PRETA, GRAO 100	Material	UN	0,0247000	2,43	0,06			
Insumo		00009836 SINAPI	TUBO PVC SERIE NORMAL, DN 100 MM, PARA ESGOTO PREDIAL (NBR 5688)	Material	M	1,0549000	13,83	14,58			
						MO sem LS =>	14,99	LS =>	0,00	MO com LS =>	14,99
						Valor do BDI =>	9,99			Valor com BDI =>	46,54
						Quant. =>	60,00	Preço Total =>	2.792,40		
13.3		Código Banco	Descrição	Tipo	Und	Quant.	Valor Unit	Total			
Composição		89711 SINAPI	TUBO PVC, SERIE NORMAL, ESGOTO PREDIAL, DN 40 MM, FORNECIDO E INSTALADO EM RAMAL DE DESCARGA OU RAMAL DE ESGOTO SANITÁRIO, AF 08/2022	Instalações Prediais de Esgoto - Tubos e Conexões	M	1,0000000	20,84	20,84			
Composição Auxiliar		88267 SINAPI	ENCANADOR OU BOMBEIRO HIDRÁULICO COM ENCARGOS COMPLEMENTARES	SEDI - SERVIÇOS DIVERSOS	H	0,2930000	26,99	7,90			
Composição Auxiliar		88248 SINAPI	AUXILIAR DE ENCANADOR OU BOMBEIRO HIDRÁULICO COM ENCARGOS COMPLEMENTARES	SEDI - SERVIÇOS DIVERSOS	H	0,2930000	22,33	6,54			
Insumo		00038383 SINAPI	LIXA D'AGUA EM FOLHA, COR PRETA, GRAO 100	Material	UN	0,0163000	2,43	0,03			
Insumo		00009835 SINAPI	TUBO PVC SERIE NORMAL, DN 40 MM, PARA ESGOTO PREDIAL (NBR 5688)	Material	M	1,0549000	6,04	6,37			
						MO sem LS =>	9,88	LS =>	0,00	MO com LS =>	9,88
						Valor do BDI =>	5,69			Valor com BDI =>	26,53
						Quant. =>	80,00	Preço Total =>	2.122,40		
13.4		Código Banco	Descrição	Tipo	Und	Quant.	Valor Unit	Total			
Composição		89709 SINAPI	RALO SIFONADO, PVC, DN 100 X 40 MM, JUNTA SOLDÁVEL, FORNECIDO E INSTALADO EM RAMAL DE DESCARGA OU EM RAMAL DE ESGOTO SANITÁRIO, AF 08/2022	Instalações Prediais de Esgoto - Caixas e Ralos	UN	1,0000000	22,70	22,70			
Composição Auxiliar		88248 SINAPI	ENCANADOR OU BOMBEIRO HIDRÁULICO COM ENCARGOS COMPLEMENTARES	SEDI - SERVIÇOS DIVERSOS	H	0,1652000	22,33	3,68			
Composição Auxiliar		88267 SINAPI	AUXILIAR DE ENCANADOR OU BOMBEIRO HIDRÁULICO COM ENCARGOS COMPLEMENTARES	SEDI - SERVIÇOS DIVERSOS	H	0,1652000	26,99	4,45			
Insumo		00011741 SINAPI	RALO SIFONADO CILINDRICO, PVC, 100 X 40 MM, COM GRELHA REDONDA BRANCA	Material	UN	1,0000000	13,67	13,67			
Insumo		00020083 SINAPI	SOLUÇÃO PREPARADORA / LIMPADORA PARA PVC, FRASCO COM 1000 CM3	Material	UN	0,0075000	69,74	0,52			
Insumo		00000122 SINAPI	ADESIVO PLASTICO PARA PVC, FRASCO COM *850* GR	Material	UN	0,0049000	61,55	0,30			
Insumo		00038383 SINAPI	LIXA D'AGUA EM FOLHA, COR PRETA, GRAO 100	Material	UN	0,0360000	2,43	0,08			
						MO sem LS =>	5,57	LS =>	0,00	MO com LS =>	5,57
						Valor do BDI =>	6,20			Valor com BDI =>	28,90
						Quant. =>	2,00	Preço Total =>	57,80		
14		Código Banco	Descrição	Tipo	Und	Quant.	Valor Unit	Total			
			<b>LOUÇAS E ACESSÓRIOS</b>								
Composição		100878 SINAPI	VASO SANITÁRIO SIFONADO COM CAIXA ACOPLADA, LOUÇA BRANCA - PADRÃO ALTO - FORNECIMENTO E INSTALAÇÃO, AF 01/2020	INHI - INSTALAÇÕES HIDROS SANITÁRIAS	UN	1,0000000	658,12	658,12			
Composição Auxiliar		88316 SINAPI	ENCANADOR OU BOMBEIRO HIDRÁULICO COM ENCARGOS COMPLEMENTARES	Livro SINAPI: Cálculos e Parâmetros	H	0,6063000	22,19	13,45			
Composição Auxiliar		88267 SINAPI	REJUNTE EPOXI, QUALQUER COR	SEDI - SERVIÇOS DIVERSOS	H	1,3121000	26,99	35,41			
Insumo		00037329 SINAPI	PARAFUSO NIQUELADO COM ACABAMENTO CROMADO PARA FIXAR PEÇA SANITÁRIA, INCLUI PORCA CEGA, ARRUELA E BUCHA DE NYLON TAMANHO S-10	Material	KG	0,0881000	127,38	11,22			
Insumo		00004384 SINAPI	ANEL DE VEDACAO, PVC FLEXIVEL, 100 MM, PARA SAIDA DE BACIA / VASO SANITARIO	Material	UN	2,0000000	20,78	41,56			
Insumo		00008138 SINAPI	BACIA SANITARIA (VASO) COM CAIXA ACOPLADA, SIFAO OCULTO / CARENADO, DE LOUCA BRANCA (SEM ASSENTO) - PADRAO ALTO	Material	UN	1,0000000	13,12	13,12			
Insumo		00044019 SINAPI		Material	UN	1,0000000	543,36	543,36			
						MO sem LS =>	33,59	LS =>	0,00	MO com LS =>	33,59
						Valor do BDI =>	179,99			Valor com BDI =>	838,11
						Quant. =>	2,00	Preço Total =>	1.676,22		
14.1		Código Banco	Descrição	Tipo	Und	Quant.	Valor Unit	Total			
Composição		100849 SINAPI	ASSENTO SANITÁRIO CONVENCIONAL - FORNECIMENTO E INSTALACAO	INHI - INSTALAÇÕES HIDROS SANITÁRIAS	UN	1,0000000	38,96	38,96			
Composição Auxiliar		88267 SINAPI	ENCANADOR OU BOMBEIRO HIDRÁULICO COM ENCARGOS COMPLEMENTARES	SEDI - SERVIÇOS DIVERSOS	H	0,1536000	26,99	4,14			
Composição Auxiliar		88316 SINAPI	SERVENTE COM ENCARGOS COMPLEMENTARES	Livro SINAPI: Cálculos e Parâmetros	H	0,0484000	22,19	1,07			
Insumo		00000377 SINAPI	ASSENTO SANITARIO DE PLASTICO, TIPO CONVENCIONAL	Material	UN	1,0000000	33,75	33,75			
						MO sem LS =>	3,62	LS =>	0,00	MO com LS =>	3,62
						Valor do BDI =>	10,65			Valor com BDI =>	49,61
						Quant. =>	2,00	Preço Total =>	99,22		
14.2		Código Banco	Descrição	Tipo	Und	Quant.	Valor Unit	Total			
Composição		93396 SINAPI	BANCADA GRANITO CINZA, 50 X 60 CM, INCL. CUBA DE EMBUTIR OVAL LOUÇA BRANCA 35 X 50 CM, VÁLVULA METAL CROMADO, SIFÃO FLEXIVEL PVC, ENGATE 30 CM FLEXIVEL PLÁSTICO E TORNEIRA CROMADA DE MESA, PADRÃO POPULAR - FORNEC. E INSTALAÇÃO, AF 01/2020	INHI - INSTALAÇÕES HIDROS SANITÁRIAS	UN	1,0000000	754,47	754,47			
Composição Auxiliar		86906 SINAPI	TORNEIRA CROMADA DE MESA, 1/2 OU 3/4, PARA LAVATÓRIO, PADRÃO POPULAR - FORNECIMENTO E INSTALAÇÃO, AF 01/2020	INHI - INSTALAÇÕES HIDROS SANITÁRIAS	UN	1,0000000	110,07	110,07			
Composição Auxiliar		86937 SINAPI	CUBA DE EMBUTIR OVAL EM LOUCA BRANCA, 35 X 50CM OU EQUIVALENTE, INCLUSO VÁLVULA EM METAL CROMADO E SIFÃO FLEXIVEL EM PVC - FORNECIMENTO E INSTALAÇÃO, AF 01/2020	INHI - INSTALAÇÕES HIDROS SANITÁRIAS	UN	1,0000000	247,21	247,21			
Composição Auxiliar		86884 SINAPI	ENGATE FLEXIVEL EM PLASTICO BRANCO, 1/2 X 30CM - FORNECIMENTO E INSTALAÇÃO, AF 01/2020	INHI - INSTALAÇÕES HIDROS SANITÁRIAS	UN	1,0000000	11,38	11,38			
Composição Auxiliar		86895 SINAPI	BANCADA DE GRANITO CINZA POLIDO, DE 0,50 X 0,60 M, PARA LAVATÓRIO - FORNECIMENTO E INSTALAÇÃO, AF 01/2020	INHI - INSTALAÇÕES HIDROS SANITÁRIAS	UN	1,0000000	385,81	385,81			
						MO sem LS =>	82,14	LS =>	0,00	MO com LS =>	82,14
						Valor do BDI =>	206,34			Valor com BDI =>	960,81
						Quant. =>	2,00	Preço Total =>	1.921,62		
14.3		Código Banco	Descrição	Tipo	Und	Quant.	Valor Unit	Total			
Composição		100859 SINAPI	MICTÓRIO SIFONADO LOUÇA BRANCA PARA ENTRADA DE ÁGUA EMBUTIDA PADRÃO ALTO FORNECIMENTO E INSTALAÇÃO, AF 01/2020	INHI - INSTALAÇÕES HIDROS SANITÁRIAS	UN	1,0000000	1.012,82	1.012,82			
Composição Auxiliar		88316 SINAPI	SERVENTE COM ENCARGOS COMPLEMENTARES	Livro SINAPI: Cálculos e Parâmetros	H	0,6664000	22,19	14,78			

Composição Auxiliar	88267 SINAPI	ENCANADOR OU BOMBEIRO HIDRÁULICO COM ENCARGOS COMPLEMENTARES	SEDI - SERVIÇOS DIVERSOS	H	2,1153000	26,99	57,09
Insumo	00004351 SINAPI	PARAFUSO NIQUELADO 3 1/2" COM ACABAMENTO CROMADO PARA FIXAR PEÇA SANITÁRIA, INCLUI PORCA CEGA, ARRUELA E BUCHA DE MICTÓRIO INDIVIDUAL, SIFONADO, VALVULA EMBUTIDA, DE LOUCA BRANCA, SEM COMPLEMENTOS - PADRAO ALTO	Material	UN	2,0000000	15,40	30,80
Insumo	00044020 SINAPI	CONJUNTO DE LIGACAO AJUSTAVEL, PARA VASO / BACIA SANITARIA, EM PLASTICO BRANCO, COM TUBO, CANOPLA E ESPUDE	Material	UN	1,0000000	902,04	902,04
Insumo	00006142 SINAPI		Material	UN	1,0000000	8,11	8,11
				MO sem LS =>	49,85	LS =>	0,00
				Valor do BDI =>	277,00	Valor com BDI =>	49,85
				Quant. =>	1,00	Preço Total =>	1,289,82

14.5	Código Banco	Descrição	Tipo	Und	Quant.	Valor Unit	Total
Composição	2080 ORSE	Espelho de cristal com moldura 60x70cm	Louças e Metais Sanitários	un	1,0000000	249,33	249,33
Item	Código Banco	Descrição	Tipo	Und	Quant.	Valor Unit	Total
Insumo	911 ORSE	Espelho de cristal com moldura 60 x 70cm	Material	un	1,0000000	249,33	249,33
Detalhamento de Cálculo ORSE							
Item	Código Banco	Descrição	Tipo	Und	Quant.	Valor Unit	Total
Insumo	911 ORSE	Espelho de cristal com moldura 60 x 70cm	Material	un	1,0000000	249,33	249,33
				MO sem LS =>	0,00	LS =>	0,00
				Valor do BDI =>	68,19	Valor com BDI =>	0,00
				Quant. =>	2,00	Preço Total =>	635,04

14.6	Código Banco	Descrição	Tipo	Und	Quant.	Valor Unit	Total
Composição	95544 SINAPI	PAPELEIRA DE PAREDE EM METAL CROMADO SEM TAMPA, INCLUSO FIXAÇÃO, AF 01/2020	INHI - INSTALAÇÕES HIDROS SANITÁRIAS	UN	1,0000000	70,03	70,03
Composição Auxiliar	88316 SINAPI	SERVENTE COM ENCARGOS COMPLEMENTARES	Livro SINAPI: Cálculos e Parâmetros	H	0,0996000	22,19	2,21
Composição Auxiliar	88267 SINAPI	ENCANADOR OU BOMBEIRO HIDRÁULICO COM ENCARGOS COMPLEMENTARES	SEDI - SERVIÇOS DIVERSOS	H	0,3162000	26,99	8,53
Insumo	00011703 SINAPI	PAPELEIRA DE PAREDE EM METAL CROMADO SEM TAMPA	Material	UN	1,0000000	59,29	59,29
				MO sem LS =>	7,44	LS =>	0,00
				Valor do BDI =>	19,15	Valor com BDI =>	7,44
				Quant. =>	2,00	Preço Total =>	89,18
				Quant. =>	2,00	Preço Total =>	178,36

Total sem BDI 140.689,87  
Total do BDI 38.467,09  
Total Geral 179.156,96

RICARDO PETUBA DE  
MORAES:0516611330  
6

Assinado de forma digital por  
RICARDO PETUBA DE  
MORAES:05166113306  
Dados: 2026.01.08 10:43:31 -03'00'

Ricardo Petuba de Moraes  
Engenheiro Civil  
CREA/RNP: 1119658241 - MA





Câmara Municipal de Açailândia  
CNPJ: 12.143.442/0001-76

Obra  
CONSTRUÇÃO DE GABINETE PRESIDENCIAL NA CÂMARA MUNICIPAL DE  
AÇAILÂNDIA - MA

Bancos  
SBC - 12/2025 - Maranhão  
ORSE - 09/2025 - Sergipe

B.D.I.  
27,35%

Encargos Sociais  
Desonerado: embutido  
nos preços unitário dos  
insumos de mão de obra,  
de acordo com as bases.

Item	Descrição	Cronograma Físico e Financeiro			
		Total Por Etapa	30 DIAS	60 DIAS	
1	SERVIÇOS PRELIMINARES	100,00%	100,00%		
2	MOVIMENTAÇÃO DE TERRA / ESCAVAÇÕES	4.599,40 100,00%	4.599,40 100,00%		
3	INFRAESTRUTURA E SUPRAESTRUTURA	921,10	921,10		
4	VEDAÇÃO VERTICAL	100,00%	100,00%		
5	PAVIMENTAÇÃO	13.101,59 100,00%	13.101,59 60,00%	40,00%	
6	REVESTIMENTO INTERNO E EXTERNO	18.108,97 100,00%	10.865,38 50,00%	7.243,59 50,00%	
7	COBERTURA	34.350,62 100,00%	17.175,31 30,00%	17.175,31 70,00%	
8	FORRO	19.907,18 100,00%	5.972,15 50,00%	13.935,03 50,00%	
9	PINTURA E ACABAMENTO	27.352,63 100,00%	13.676,32 100,00%	13.676,32 100,00%	
10	ESQUADRIAS	5.932,63 100,00%	5.932,63 100,00%		
11	INSTALAÇÃO ELÉTRICA	12.535,92 100,00%	12.535,92 100,00%		
12	INSTALAÇÃO HIDRÁULICA	8.233,02 100,00%	8.233,02 50,00%	8.233,02 50,00%	
13	INSTALAÇÃO SANITÁRIA	10.854,70 100,00%	5.427,35 80,00%	5.427,35 20,00%	
14	LOUÇAS E ACESSÓRIOS	5.998,35 100,00%	4.798,68 90,00%	1.199,67 10,00%	
		11.460,57 100,00%	10.314,51 100,00%	1.146,06 100,00%	
	Porcentagem Custo	5.800,28	48,48%	51,52%	
	Porcentagem Acumulado	86.851,79	86,851,79	92.305,16	
	Custo Acumulado	48,48%	48,48%	100,0%	
		86.851,79	86.851,79	179.156,96	

Assinado de forma digital por  
RICARDO PETUBA DE  
MORAES:05166113306  
MORAES05166113306  
Dados: 2026.01.08 10:43:40 -03'00"

Ricardo Petuba de Moraes  
Engenheiro Civil  
CREA/RNP: 1119658241 - MA



**Obra**  
CONSTRUÇÃO DE GABINETE PRESIDENCIAL NA CÂMARA MUNICIPAL DE  
AÇAILÂNDIA - MA

**Bancos**  
SINAPI - 09/2025 - Maranhão  
SBC - 12/2025 - Maranhão  
ORSE - 09/2025 - Sergipe

**B.D.I.**  
27,35%

**Encargos Sociais**  
Desonerado: embutido nos preços unitário  
dos insumos de mão de obra, de acordo  
com as bases.

**Curva ABC de Serviços**

Código Banco	Descrição	Tipo	Und	Quant.	Valor Unit	Total	Peso (%)	Peso Acumulado (%)
8777 SINAPI	EMBOÇO OU MASSA ÚNICA EM ARGAMASSA TRAÇO 1:2:8, PREPARO MANUAL, APLICADA MANUALMENTE EM PANOS DE FACHADA COM PRESENÇA DE VÃOS, ESPESURA DE 25 MM. AF_08/2022	Massa Única Externa	m²	222,8	78,05	17.389,54	9,71	9,71
103338 SINAPI	ALVENARIA DE VEDAÇÃO DE BLOCOS VAZADOS DE CONCRETO APARENTE DE 14X19X39 CM (ESPESURA 14 CM) E ARGAMASSA DE PISO PODOATIL DE ALERTA OU DIRECIONAL, DE BORRACHA, ASSENTADO SOBRE ARGAMASSA. AF_05/2020	Alvenaria de Vedação	m²	114,14	150,55	17.183,77	9,59	19,30
101084 SINAPI		Pisos	M	80,0	204,82	16.385,60	9,15	28,44
95952 SINAPI	(COMPOSIÇÃO REPRESENTATIVA) EXECUÇÃO DE ESTRUTURAS DE CONCRETO ARMADO CONVENCIONAL, PARA EDIFICAÇÃO HABITACIONAL	FUES - FUNDAÇÕES E ESTRUTURAS	m²	4,2	2.983,55	12.530,91	6,99	35,44
104598 SINAPI	REVESTIMENTO CERÂMICO PARA PISO COM PLACAS TIPO PORCELANATO DE DIMENSÕES 60X80 CM APLICADA EM AMBIENTES DE ÁREA MAIOR QUE 10 M². AF_02/2023_PE	Revestimentos Cerâmicos Internos	m²	64,0	172,43	11.035,52	6,16	41,60
94210 SINAPI	TELHAMENTO COM TELHA ONDULADA DE FIBROCIMENTO E = 6 MM, COM RECOBRIMENTO LATERAL DE 1/4 DE ONDA PARA TELHADO COM INCLINAÇÃO MÁXIMA DE 10°, COM ATÉ 2 ÁGUAS, INCLUSO IÇAMENTO.	Telhamento para Cobertura	m²	96,38	86,43	8.330,12	4,65	46,25
98083 SINAPI	TANQUE SÉPTICO RETANGULAR, EM ALVENARIA COM BLOCOS DE CONCRETO, DIMENSÕES INTERNAS 1,2 X 2,4 X H=1,6 M, VOLUME ÚTIL: 3456 L (PARA 13 CONTRIBUINTES). AF_12/2020	Fossas e Sumidouros	UN	1,0	6.487,97	6.487,97	3,62	49,87
87418 SINAPI	APLICAÇÃO MANUAL DE GESSO DESEMPEINADO (SEM TALISCAS) EM PAREDES, ESPESURA DE 0,5CM. AF_03/2023	Gesso	m²	222,8	26,66	5.939,84	3,32	53,18
96113 SINAPI	FORRO EM PLACAS DE GESSO, PARA AMBIENTES COMERCIAIS. AF_08/2023_PS	Forros	m²	93,96	63,14	5.932,63	3,31	56,50
92614 SINAPI	FABRICAÇÃO E INSTALAÇÃO DE TESOURA INTEIRA EM AÇO, VÃO DE 9 M, PARA TELHA ONDULADA DE FIBROCIMENTO, METÁLICA PLÁSTICA OU TRAMA DE AÇO COMPOSTA POR TERÇAS PARA TELHADOS DE ATÉ 2 ÁGUAS PARA TELHA ONDULADA DE FIBROCIMENTO, METÁLICA, EXECUÇÃO DE PASSEIO (CALÇADA) OU PISO DE CONCRETO COM CONCRETO MOLDADO IN LOCO, FEITO EM OBRA, ACABAMENTO CONVENCIONAL, NÃO ARMADO. AF_08/2022	Estrutura e Trama para Cobertura	UN	3,0	1.954,32	5.862,96	3,27	59,77
92580 SINAPI		Estrutura e Trama para Cobertura	m²	96,38	58,92	5.678,70	3,17	62,94
94990 SINAPI		Passeios de Concreto	m²	4,94	1.124,23	5.553,69	3,10	66,04
96836 SINAPI	TUBO, PPR, DN 25, CLASSE PN 25 INSTALADO EM RAMAL OU SUB-RAMAL DE ÁGUA FORNECIMENTO E INSTALAÇÃO. AF_08/2022	Instalações Hidráulicas em PPR	M	80,0	56,18	4.494,40	2,51	68,55
88489 SINAPI	PINTURA LÁTEX ACRÍLICA PREMIUM, APLICAÇÃO MANUAL EM PAREDES, DUAS DEMÃOS. AF_04/2023	Pintura Interna	m²	222,8	19,91	4.435,94	2,48	71,02
90794 SINAPI	KIT DE PORTA-PRONTA DE MADEIRA EM ACABAMENTO MELAMÍNICO BRANCO, FOLHA LEVE OU MÉDIA, E BATENTE METÁLICO, 60X210CM, FIXAÇÃO COM ARGAMASSA - FORNECIMENTO E INSTALAÇÃO. AF_12/2019	Esquadrias - Portas	UN	3,0	1.207,02	3.621,06	2,02	73,04
104475 SINAPI	COMPOSIÇÃO PARAMÉTRICA DE PONTO ELÉTRICO DE TOMADA DE USO GERAL 2P+T (10A/250V) EM EDIFÍCIO RESIDENCIAL COM ELETRODUTO EMBUTIDO EM RASGOS NAS PAREDES, INCLUSO TOMADA, ELETRODUTO, FORNECIMENTO E INSTALAÇÃO DE PLACA DE OBRA COM CHAPA GALVANIZADA E ESTRUTURA DE MADEIRA. AF_03/2022_PS	INEL - INSTALAÇÃO ELÉTRICA/ELETRIFICAÇÃO E ILUMINAÇÃO EXTERNA	UN	20,0	180,88	3.617,60	2,02	75,06
103689 SINAPI		Sinalização Vertical Viária	m²	6,0	593,70	3.562,20	1,99	77,05
89714 SINAPI	TUBO PVC, SERIE NORMAL, ESGOTO PREDIAL, DN 100 MM, FORNECIDO E INSTALADO EM RAMAL DE DESCARGA OU RAMAL DE ESGOTO SANITÁRIO. AF_08/2022	Instalações Prediais de Esgoto - Tubos e Conexões	M	60,0	46,54	2.792,40	1,56	78,61
101978 SINAPI	CHAPIM SOBRE MUIROS NÃO LINEARES, EM CONCRETO PRÉ-MOLDADO, COMPRIMENTO MAIOR QUE 9 M, ASSENTADO COM ARGAMASSA 1:6 COM ADITIVO. AF_11/2020	Peitoris e Chapins	M	42,5	65,38	2.778,65	1,55	80,16
104473 SINAPI	COMPOSIÇÃO PARAMÉTRICA DE PONTO ELÉTRICO DE ILUMINAÇÃO, COM INTERRUPTOR SIMPLES, EM EDIFÍCIO RESIDENCIAL COM ELETRODUTO EMBUTIDO EM RASGOS NAS PAREDES, INCLUSO TOMADA, ELETRODUTO, CABO, RASGO E CHUMBAMENTO (SEM LUMINÁRIA E LÂMPADA). AF_11/2022	INEL - INSTALAÇÃO ELÉTRICA/ELETRIFICAÇÃO E ILUMINAÇÃO EXTERNA	UN	13,0	206,42	2.683,46	1,50	81,66
87904 SINAPI	CHAPISCO APLICADO EM ALVENARIA (COM PRESENÇA DE VÃOS) E ESTRUTURAS DE CONCRETO DE FACHADA, COM COLHER DE PEDREIRO.	Chapisco	m²	222,8	11,30	2.517,64	1,41	83,06
100702 SINAPI	PORTA DE CORRER DE ALUMÍNIO, COM DUAS FOLHAS PARA VIDRO, INCLUSO VIDRO LISO INCOLOR, FECHADURA E PUXADOR, SEM ALIZAR. AF_12/2019	Esquadrias - Portas	m²	3,78	635,24	2.401,20	1,34	84,40
88486 SINAPI	PINTURA LÁTEX ACRÍLICA PREMIUM, APLICAÇÃO MANUAL EM TETO, DUAS DEMÃOS. AF_04/2023	Pintura Interna	m²	93,96	22,99	2.160,14	1,21	85,61
89711 SINAPI	TUBO PVC, SERIE NORMAL, ESGOTO PREDIAL, DN 40 MM, FORNECIDO E INSTALADO EM RAMAL DE DESCARGA OU RAMAL DE ESGOTO SANITÁRIO. AF_08/2022	Instalações Prediais de Esgoto - Tubos e Conexões	M	80,0	26,53	2.122,40	1,18	86,79
10352 ORSE	Luminária tipo spot de embutir com lâmpada led 15w	Luminárias Internas	un	18,0	115,30	2.075,40	1,18	87,95
93396 SINAPI	BANCADA GRANITO CINZA, 50 X 60 CM, INCL. CUBA DE EMBUTIR OVAL LOUÇA BRANCA 35 X 50 CM, VÁLVULA METAL CROMADO, SIFÃO FLEXÍVEL PVC, ENGATE 30 CM FLEXÍVEL PLÁSTICO E TORNEIRA CROMADA DE RUFO EM CHAPA DE AÇO GALVANIZADO NÚMERO 24, CORTE DE 25 CM, INCLUSO TRANSPORTE VERTICAL. AF_07/2019	INHI - INSTALAÇÕES HIDROS SANITÁRIAS	UN	2,0	960,81	1.921,62	1,07	89,03
94231 SINAPI		Telhamento para Cobertura	M	32,16	58,10	1.868,49	1,04	90,07
100878 SINAPI	VASO SANITÁRIO SIFONADO COM CAIXA ACOPLADA, LOUÇA BRANCA - PADRÃO ALTO - FORNECIMENTO E INSTALAÇÃO. AF_01/2020	INHI - INSTALAÇÕES HIDROS SANITÁRIAS	UN	2,0	838,11	1.676,22	0,94	91,00
94228 SINAPI	CALHA EM CHAPA DE AÇO GALVANIZADO NÚMERO 24, DESENVOLVIMENTO DE 50 CM, INCLUSO TRANSPORTE VERTICAL.	Telhamento para Cobertura	M	17,0	92,76	1.576,92	0,88	91,88
060386 SBC	LUMINÁRIA - PERFIL LED EMBUTIR SLIM 2M PI FITA LED COMPLETA	INSTALACOES ELETRICAS - LUMINARIAS	UN	8,0	191,52	1.532,16	0,88	92,74
104596 SINAPI	REVESTIMENTO CERÂMICO PARA PISO COM PLACAS TIPO PORCELANATO DE DIMENSÕES 60X80 CM APLICADA EM AMBIENTES DE ÁREA MENOR QUE 5 M². AF_02/2023_PE	Revestimentos Cerâmicos Internos	m²	6,65	206,89	1.375,81	0,77	93,51
102614 SINAPI	CAIXA D'ÁGUA EM POLIÉSTER REFORÇADO COM FIBRA DE VIDRO, 1500 LITROS - FORNECIMENTO E INSTALAÇÃO. AF_06/2021	Caixas de Água para Edificações	UN	1,0	1.350,90	1.350,90	0,75	94,26
100859 SINAPI	MICTÓRIO SIFONADO LOUÇA BRANCA PARA ENTRADA DE ÁGUA EMBUTIDA PADRÃO ALTO FORNECIMENTO E INSTALAÇÃO. AF_01/2020	INHI - INSTALAÇÕES HIDROS SANITÁRIAS	UN	1,0	1.289,82	1.289,82	0,72	94,98

Câmara Municipal de Açailândia  
CNPJ: 12.143.442/0001-76

100739	SINAPI	PINTURA COM TINTA ALQUÍDICA DE ACABAMENTO (ESMALTE SINTÉTICO ACETINADO) PULVERIZADA SOBRE PERFIL METÁLICO EXECUTADO EM FÁBRICA (POR DEMÃO), AF_01/2020_PE	Pintura em Superfícies Metálicas	m²	96,38	13,04	1.256,79	0,70	95,68
90796	SINAPI	KIT DE PORTA-PRONTA DE MADEIRA EM ACABAMENTO MELAMÍNICO BRANCO, FOLHA LEVE OU MÉDIA, E BATENTE METÁLICO, 80X210CM, FIXAÇÃO COM ARGAMASSA - FORNECIMENTO E INSTALAÇÃO, AF_12/2019	Esquadrias - Portas	UN	1,0	1.226,57	1.226,57	0,68	96,37
104789	SINAPI	DEMOLIÇÃO DE PISO DE CONCRETO SIMPLES, DE FORMA MANUAL, SEM REAPROVEITAMENTO, AF_09/2023	Demolições e Remoções	m²	3,65	282,32	957,46	0,53	96,90
12816	ORSE	Placa cimentícia e =10mm, para fechamento da fachada (1 lado/face), juntas aparentes, fixada em estrutura metálica, exclusive esta (fornecimento e	Revestimentos em Laminados	m²	6,82	135,66	925,20	0,52	97,42
96526	SINAPI	ESCAVAÇÃO MANUAL PARA VIGA BALDRAME OU SAPATA CORRIDA (SEM ESCAVAÇÃO PARA COLOCAÇÃO DE FÓRMAS), AF_01/2024	Fundações Rasas (Blocos, Sapatas, Vigas Baldrame)	m³	3,24	284,23	856,10	0,48	97,90
94570	SINAPI	JANELA DE ALUMÍNIO DE CORRER COM 2 FOLHAS PARA VIDROS (VIDROS INCLUSOS), BATENTE/REQUADRO 8 A 14 CM, ACABAMENTO COM	Esquadrias - Janelas	m²	1,76	444,71	782,68	0,44	98,33
97607	SINAPI	LUMINÁRIA ARANDELA TIPO TARTARUGA, DE SOBREPOR, COM 1 LÂMPADA LED DE 6 W, SEM REATOR - FORNECIMENTO E INSTALAÇÃO, AF_09/2024	Iluminação Predial e Monitoramento	UN	6,0	125,08	750,48	0,42	98,75
2080	ORSE	Espelho de cristal com moldura 60x70cm	Louças e Metais Sanitários	un	2,0	317,52	635,04	0,35	99,11
101166	SINAPI	ALVENARIA DE EMBASAMENTO COM BLOCO ESTRUTURAL DE CERÂMICA	FUES - FUNDAÇÕES E ESTRUTURAS	m³	0,65	877,97	570,68	0,32	99,42
94569	SINAPI	JANELA DE ALUMÍNIO TIPO MAXIM-AR, BATENTE/REQUADRO 3 A 14 CM, VIDRO INCLUSO, FIXAÇÃO COM PARAFUSO, SEM GUARNIÇÃO/ALIZAR,	Esquadrias - Janelas	m²	0,24	839,63	201,51	0,11	99,54
97589	SINAPI	LUMINÁRIA TIPO PLAFON EM PLÁSTICO, DE SOBREPOR, COM 1 LÂMPADA	INEL - INSTALAÇÃO	UN	4,0	48,90	195,60	0,11	99,65
95544	SINAPI	PAPELEIRA DE PAREDE EM METAL CROMADO SEM TAMPA, INCLUSO FIXAÇÃO, AF_01/2020	INHI - INSTALAÇÕES HIDROSANITÁRIAS	UN	2,0	89,18	178,36	0,10	99,75
96650	SINAPI	JOELHO 90 GRAUS, PPR, DN 25 MM, CLASSE PN 25, INSTALADO EM RAMAL DE DISTRIBUIÇÃO FORNECIMENTO E INSTALAÇÃO, AF_08/2022	Instalações Hidráulicas em PPR	UN	10,0	11,24	112,40	0,06	99,81
100849	SINAPI	ASSENTO SANITÁRIO CONVENCIONAL - FORNECIMENTO E INSTALAÇÃO, AF_01/2020	INHI - INSTALAÇÕES HIDROSANITÁRIAS	UN	2,0	49,61	99,22	0,06	99,86
97622	SINAPI	DEMOLIÇÃO DE ALVENARIA DE BLOCO FURADO, DE FORMA MANUAL, SEM REAPROVEITAMENTO, AF_09/2023	Demolições e Remoções	m³	1,07	74,53	79,74	0,04	99,91
93382	SINAPI	REATERRO MANUAL DE VALAS, COM COMPACTADOR DE SOLOS DE PERCUSSÃO, AF_08/2023	Aterro e Reaterro de Valas	m³	1,94	33,51	65,00	0,04	99,95
89709	SINAPI	RALO SIFONADO, PVC, DN 100 X 40 MM, JUNTA SOLDÁVEL, FORNECIDO E INSTALADO EM RAMAL DE DESCARGA OU EM RAMAL DE ESGOTO SANITÁRIO, AF_08/2022	Instalações Prediais de Esgoto - Caixas e Ralos	UN	2,0	28,90	57,80	0,03	99,98
96656	SINAPI	LUVA, PPR, DN 25 MM, CLASSE PN 25, INSTALADO EM RAMAL DE DISTRIBUIÇÃO DE ÁGUA FORNECIMENTO E INSTALAÇÃO, AF_08/2022	Instalações Hidráulicas em PPR	UN	5,0	8,13	40,65	0,02	100,00

**Total sem BDI** 140.689,87  
**Total do BDI** 38.467,09  
**Total Geral** 179.156,96

RICARDO PETUBA DE MORAES:05166113306  
Assinado de forma digital por RICARDO PETUBA DE MORAES:05166113306  
Dados: 2026.01.08 10:43:50 -03'00'

Ricardo Petuba de Moraes  
Engenheiro Civil  
CREA/RNP: 1119658241 - MA



Câmara Municipal de Açailândia  
CNPJ: 12.143.442/0001-76

**Obra**

**CONSTRUÇÃO DE GABINETE PRESIDENCIAL NA  
CÂMARA MUNICIPAL DE AÇAILÂNDIA - MA**

**Bancos**  
B.D.I.  
27,35%

**Encargos Sociais**  
Desonerado: embutido nos preços unitário dos  
insumos de mão de obra, de acordo com as bases.

**GRUPO A TAXA ADMINISTRATIVA DA ADMINISTRAÇÃO CENTRAL**  
1 Administração Central

**B.D.I. - Construção de edifícios, Açailândia/MA**

**GRUPO B TAXA REPRESENTATIVA DOS RISCOS**  
1 Riscos

**Total do Grupo** 3,00%

**GRUPO C TAXA REPRESENTATIVA SEGURO GARANTIA**  
1 Risco

**Total do Grupo** 0,97%

**GRUPO D TAXA REPRESENTATIVA DAS DESPESAS FINANCEIRAS**  
1 Despesas Financeiras

**Total do Grupo** 0,80%

**GRUPO E TAXA REPRESENTATIVA DO LUCRO**  
1 Lucro

**Total do Grupo** 0,59%

**GRUPO F TAXA REPRESENTATIVA DA INCIDÊNCIA DOS IMPOSTOS ( SOBRE O FATURAMENTO DA EMPRESA )**  
1 ISS (IMPOSTO SOBRE SERVIÇOS) - MUNICIPAL

**Total do Grupo** 6,16%

2 COFINS - FEDERAL

4,00%

3 PIS (PROGRAMA DE INTEGRAÇÃO SOCIAL) - FEDERAL

3,00%

4 CRB - CONTRIBUIÇÃO INSS (DESONERAÇÃO)

0,65%

4,50%

**FÓRMULA PARA O CÁLCULO DO BDI**

**Total do Grupo** 12,15%

$$\frac{(((1+A+B+C) \cdot (1+D)) \cdot (1+E)) \cdot (1+F)}{(1+F)} - 1$$

**RICARDO PETUBA DE MORAES:05166113306**  
Assinado de forma digital por  
RICARDO PETUBA DE MORAES:05166113306  
Dados: 2026.01.08 10:44:02-03'00'

Bonificação sobre despesas indiretas (B.D.I.)=

27,35%

Ricardo Petuba de Moraes  
Engenheiro Civil  
CREA/RNP: 1119658241 - MA

Rua Ceará - Centro - Açailândia / MA

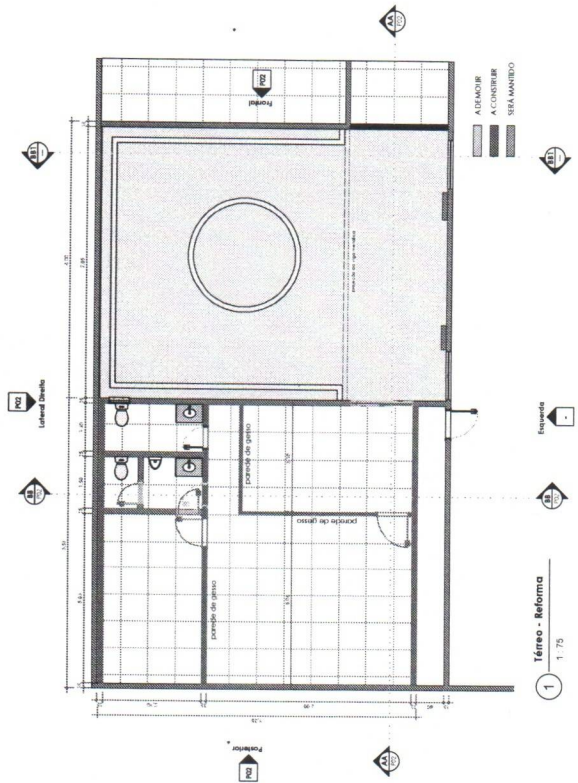

1  
Téreo - Reforma  
1:75

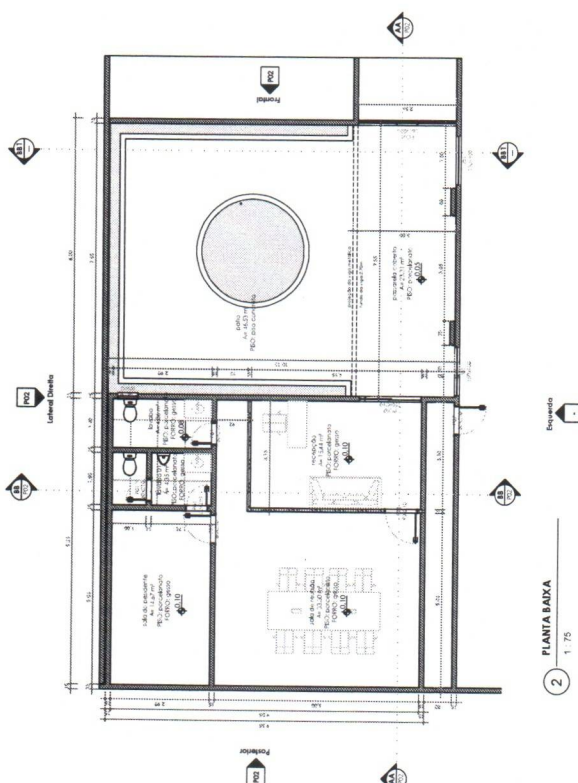

2  
Planta Baixa  
1:75

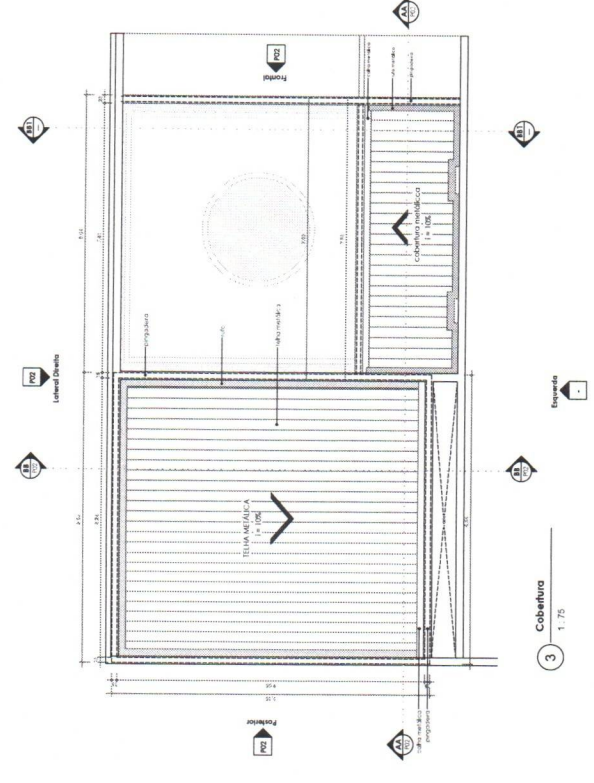

3  
Téreo - Planta de Forro  
1:75

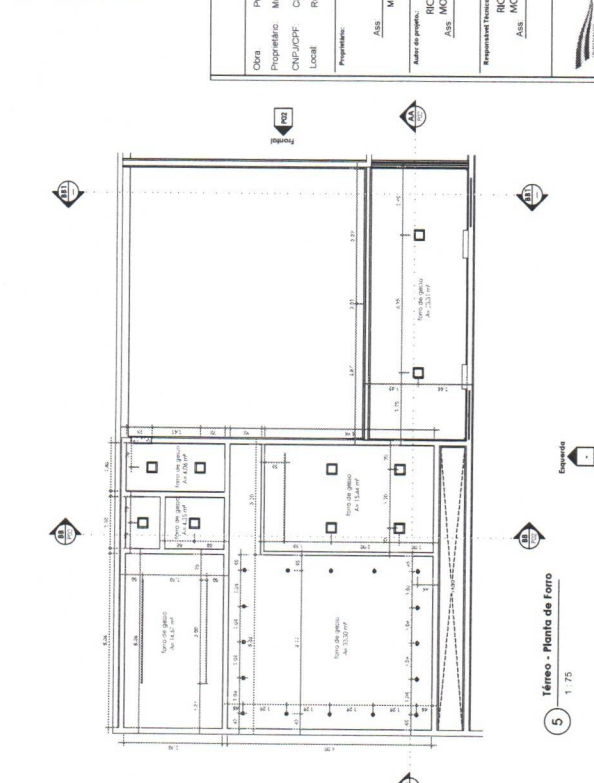

5  
Téreo - Planta de Forro  
1:75

Índice de Área de			
M²	Área	Piso	Quota
4.00	4.00	0.00	0.00
4.53	4.53	0.00	0.00
73.31	73.31	0.00	0.00
46.52	46.52	0.00	0.00
33.38	33.38	0.00	0.00
14.67	14.67	0.00	0.00
Total: 176.42 m²			

Índice de Janelas - Área			
Cód	Quantidade	Área	Descrição
001	2	10.00	JANELA 1.00x1.50
002	1	8.00	JANELA 1.00x2.00
Total: 18.00 m²			

Índice de Portas - Área			
Cód	Quantidade	Área	Descrição
001	2	10.00	PORTA 1.00x2.00
002	1	8.00	PORTA 1.00x2.00
Total: 18.00 m²			

**Proprietário**  
 Projeto de Reforma e Ampliação  
 Município de Apalândia - MA  
 CNPJ: 12.143.440/001-78  
 Local: Rua do Comércio, nº 898 - Centro, Apalândia - MA

**Proprietário**  
 Ass: Município de Apalândia - Câmara Municipal  
 CNPJ: 12.143.440/001-78  
 Ass: RICARDO PETUBA DE MORAES  
 Ass: MORALDES05166113306 (RUBR. 2020) (RUBR. 02) (RUBR. 03)

**Representante Técnico**  
 RICARDO PETUBA DE MORAES  
 Ass: MORALDES05166113306 (RUBR. 2020) (RUBR. 02) (RUBR. 03)

**PROJETO ARQUITETÔNICO**  
 P01  
 Ass: AÇAILÂNDIA  
 Ass: AÇAILÂNDIA  
 Ass: AÇAILÂNDIA

**ÁREA DO TERRENO:** 110,91m²  
**ÁREA CONSTRUIDA:** 103,79m²  
**Escala:** 1/100  
**Data de entrega:**

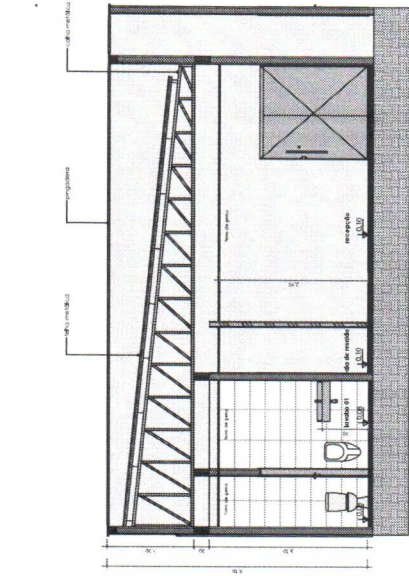

2 BB 1:50

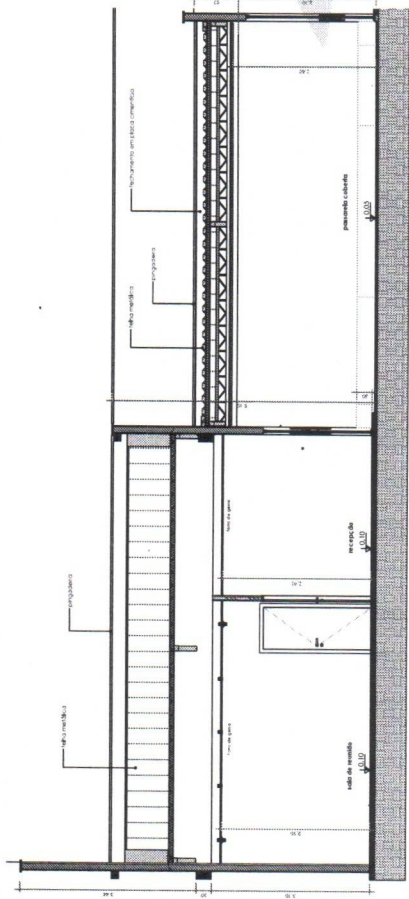

1 AA 1:50

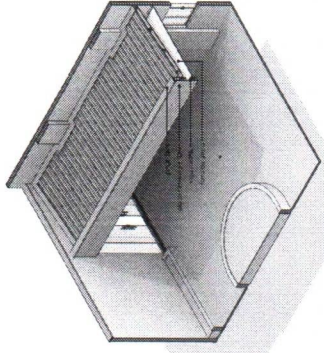

3 Isométrica cobertura p/alcobondado

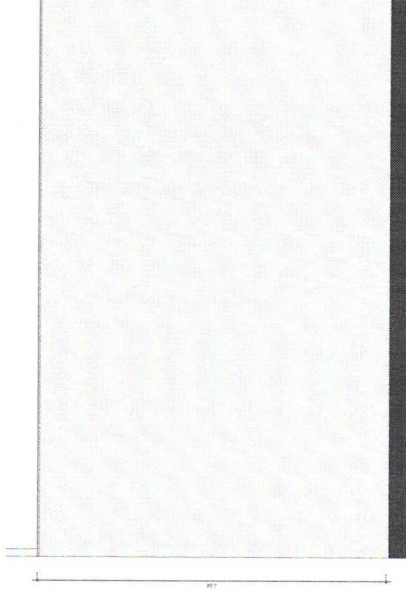

4 Posterior 1:50

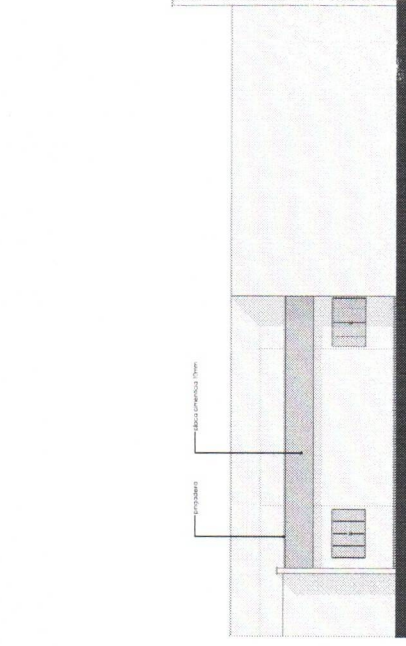

6 Lateral Direita 1:75

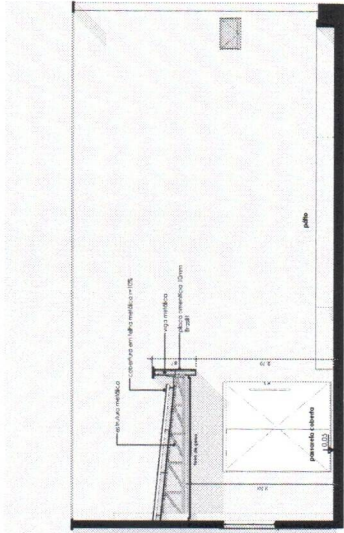

7 Frontal 1:50

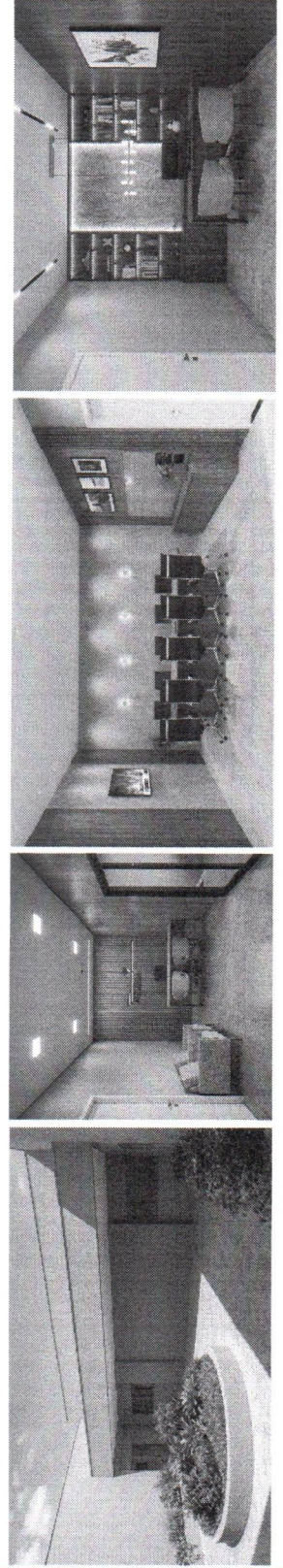

<b>Proprietário</b>		<b>PROJETO ARQUITETÔNICO</b>		<b>REVISÃO:</b>	<b>P02</b>	<b>Data de entrega:</b>
<b>Cobra:</b>	Projeto de Reforma e Ampliação	<b>Evento:</b>	CORTES E FACHADAS	<b>ÁREA DO TERRENO</b>	170,50m <sup>2</sup>	<b>Área:</b>
<b>Proprietário:</b>	Município de Apalãndia - MA	<b>Área construída:</b>	103,70m <sup>2</sup>	<b>Escala:</b>	1/100	<b>Data:</b>
<b>CNPJ/CPF:</b>	12.145.440/0001-76	<b>Proprietário:</b>	ASIS	<b>Projeto Arquitetônico:</b>	AÇAILÂNDIA	
<b>Local:</b>	Rua do Comércio, nº 858 - Centro, Apalãndia - MA	<b>Ass:</b>	Município de Apalãndia - Câmara Municipal CNPJ: 12.145.440/0001-76	<b>Ass:</b>	RICARDO PETUBA DE MORAES/051661133	
<b>Representante:</b>	ASIS	<b>Ass:</b>	Assessoria de Engenharia e Arquitetura RUA DO COMÉRCIO, Nº 858 - CENTRO - APALÂNDIA - MA CEP: 65.000-000	<b>Ass:</b>	RICARDO PETUBA DE MORAES/051661133	
<b>Ass:</b>	ASIS	<b>Ass:</b>	ASIS	<b>Ass:</b>	ASIS	



Anotação de Responsabilidade Técnica - ART  
Lei nº 6.496, de 7 de dezembro de 1977

**CREA-MA**

**ART OBRA / SERVIÇO**  
**Nº MA20261008171**

**Conselho Regional de Engenharia e Agronomia do Estado do Maranhão**

INICIAL

**1. Responsável Técnico**

**RICARDO PETUBA DE MORAES**

Título profissional: **ENGENHEIRO CIVIL**

RNP: **1119658241**

Registro: **1119658241MA**

Empresa contratada: **R P EMPREENDIMENTOS E ENGENHARIA LTDA**

Registro : **0005524709-MA**

**2. Dados do Contrato**

Contratante: **MUNICIPIO DE ACAILANDIA - CAMARA MUNICIPAL**

CPF/CNPJ: **12.143.442/0001-76**

**RUA CEARÁ**

Nº: **662**

Complemento:

Bairro: **CENTRO**

Cidade: **AÇAILÂNDIA**

UF: **MA**

CEP: **65930000**

Contrato: **20251230 D.P 006-2025**

Celebrado em: **29/12/2025**

Valor: **R\$ 11.900,00**

Tipo de contratante: **Pessoa Jurídica de Direito Público**

Ação Institucional: **Agricultura familiar**

**3. Dados da Obra/Serviço**

**RUA CEARÁ**

Nº: **662**

Complemento:

Bairro: **CENTRO**

Cidade: **AÇAILÂNDIA**

UF: **MA**

CEP: **65930000**

Data de Início: **29/12/2025**

Previsão de término: **31/03/2026**

Coordenadas Geográficas: **-4.950224, -47.502865**

Finalidade: **SEM DEFINIÇÃO**

Código: **Não Especificado**

Proprietário: **MUNICIPIO DE ACAILANDIA - CAMARA MUNICIPAL**

CPF/CNPJ: **12.143.442/0001-76**

**4. Atividade Técnica**

	Quantidade	Unidade
14 - Elaboração		
80 - Projeto > CONSTRUÇÃO CIVIL > EDIFICAÇÕES > DE EDIFICAÇÃO > #1.1.1.1 - DE ALVENARIA	81,75	m²
80 - Projeto > CONSTRUÇÃO CIVIL > INSTALAÇÕES HIDROSSANITÁRIAS > #1.4.4 - DE LIGAÇÃO INDIVIDUAL DE REDE DE ÁGUA	81,75	m²
80 - Projeto > CONSTRUÇÃO CIVIL > INSTALAÇÕES HIDROSSANITÁRIAS > #1.4.3 - DE INSTALAÇÃO DE SISTEMA DE ESGOTO SANITÁRIO	81,75	m²
80 - Projeto > ELETROTÉCNICA > INSTALAÇÕES ELÉTRICAS > DE INSTALAÇÕES ELÉTRICAS EM BAIXA TENSÃO > #11.10.1.3 - PARA FINS RESIDENCIAIS E COMERCIAIS	81,75	m²
35 - Elaboração de orçamento > CONSTRUÇÃO CIVIL > EDIFICAÇÕES > DE EDIFICAÇÃO > #1.1.1.1 - DE ALVENARIA	81,75	m²
35 - Elaboração de orçamento > CONSTRUÇÃO CIVIL > INSTALAÇÕES HIDROSSANITÁRIAS > #1.4.4 - DE LIGAÇÃO INDIVIDUAL DE REDE DE ÁGUA	81,75	m²
35 - Elaboração de orçamento > CONSTRUÇÃO CIVIL > INSTALAÇÕES HIDROSSANITÁRIAS > #1.4.3 - DE INSTALAÇÃO DE SISTEMA DE ESGOTO SANITÁRIO	81,75	m²
35 - Elaboração de orçamento > ELETROTÉCNICA > INSTALAÇÕES ELÉTRICAS > DE INSTALAÇÕES ELÉTRICAS EM BAIXA TENSÃO > #11.10.1.3 - PARA FINS RESIDENCIAIS E COMERCIAIS	81,75	m²
18 - Fiscalização		
60 - Fiscalização de obra > CONSTRUÇÃO CIVIL > EDIFICAÇÕES > DE EDIFICAÇÃO > #1.1.1.1 - DE ALVENARIA	81,75	m²
60 - Fiscalização de obra > CONSTRUÇÃO CIVIL > INSTALAÇÕES HIDROSSANITÁRIAS > #1.4.4 - DE LIGAÇÃO INDIVIDUAL DE REDE DE ÁGUA	81,75	m²
60 - Fiscalização de obra > CONSTRUÇÃO CIVIL > INSTALAÇÕES HIDROSSANITÁRIAS > #1.4.3 - DE INSTALAÇÃO DE SISTEMA DE ESGOTO SANITÁRIO	81,75	m²
60 - Fiscalização de obra > ELETROTÉCNICA > INSTALAÇÕES ELÉTRICAS > DE INSTALAÇÕES ELÉTRICAS EM BAIXA TENSÃO > #11.10.1.3 - PARA FINS RESIDENCIAIS E COMERCIAIS	81,75	m²

Após a conclusão das atividades técnicas o profissional deve proceder a baixa desta ART

**5. Observações**

elaboração do projeto básico para construção e fiscalização da sala presidência de interesse da câmara municipal de Açailândia - MA

**6. Declarações**

A autenticidade desta ART pode ser verificada em: <https://crea-ma.sitac.com.br/publico/>, com a chave: b2xac  
Impresso em: 07/01/2026 às 13:11:01 por: , ip: 170.231.129.245





**Anotação de Responsabilidade Técnica - ART**  
**Lei nº 6.496, de 7 de dezembro de 1977**

**CREA-MA**

**ART OBRA / SERVIÇO**  
**Nº MA20261008171**

**Conselho Regional de Engenharia e Agronomia do Estado do Maranhão**

INICIAL

- Declaro que estou cumprindo as regras de acessibilidade previstas nas normas técnicas da ABNT, na legislação específica e no decreto n. 5296/2004 e 9451/2018.

**7. Entidade de Classe**

SEM INDICACAO DE ENTIDADE DE CLASSE

**8. Assinaturas**

Declaro serem verdadeiras as informações acima

\_\_\_\_\_ de \_\_\_\_\_ de \_\_\_\_\_  
 Local data



Documento assinado eletronicamente  
 com credenciais de login e senha

**RICARDO PETUBA DE MORAES**  
**RNP: 1119658241**

Data: 07/01/2026 13:11:01

**RICARDO PETUBA DE MORAES - CPF: \*\*\*.661.133-\*\***

**MUNICIPIO DE ACAILANDIA - CAMARA MUNICIPAL - CNPJ:**  
**12.143.442/0001-76**

**9. Informações**

\* A ART é válida somente quando quitada, mediante apresentação do comprovante do pagamento ou conferência no site do Crea.

**10. Valor**

Valor da ART: **R\$ 108,39** Registrada em: **07/01/2026** Valor pago: **R\$ 108,40** Nosso Número: **8306719772**

A autenticidade desta ART pode ser verificada em: <https://crea-ma.sitac.com.br/publico/>, com a chave: b2xac  
 Impresso em: 07/01/2026 às 13:11:01 por: , ip: 170.231.129.245

